

# LEAN Enterprise

## Líder mundial 2023



# LÍDER MUNDIAL LA FÁBRICA VISUAL



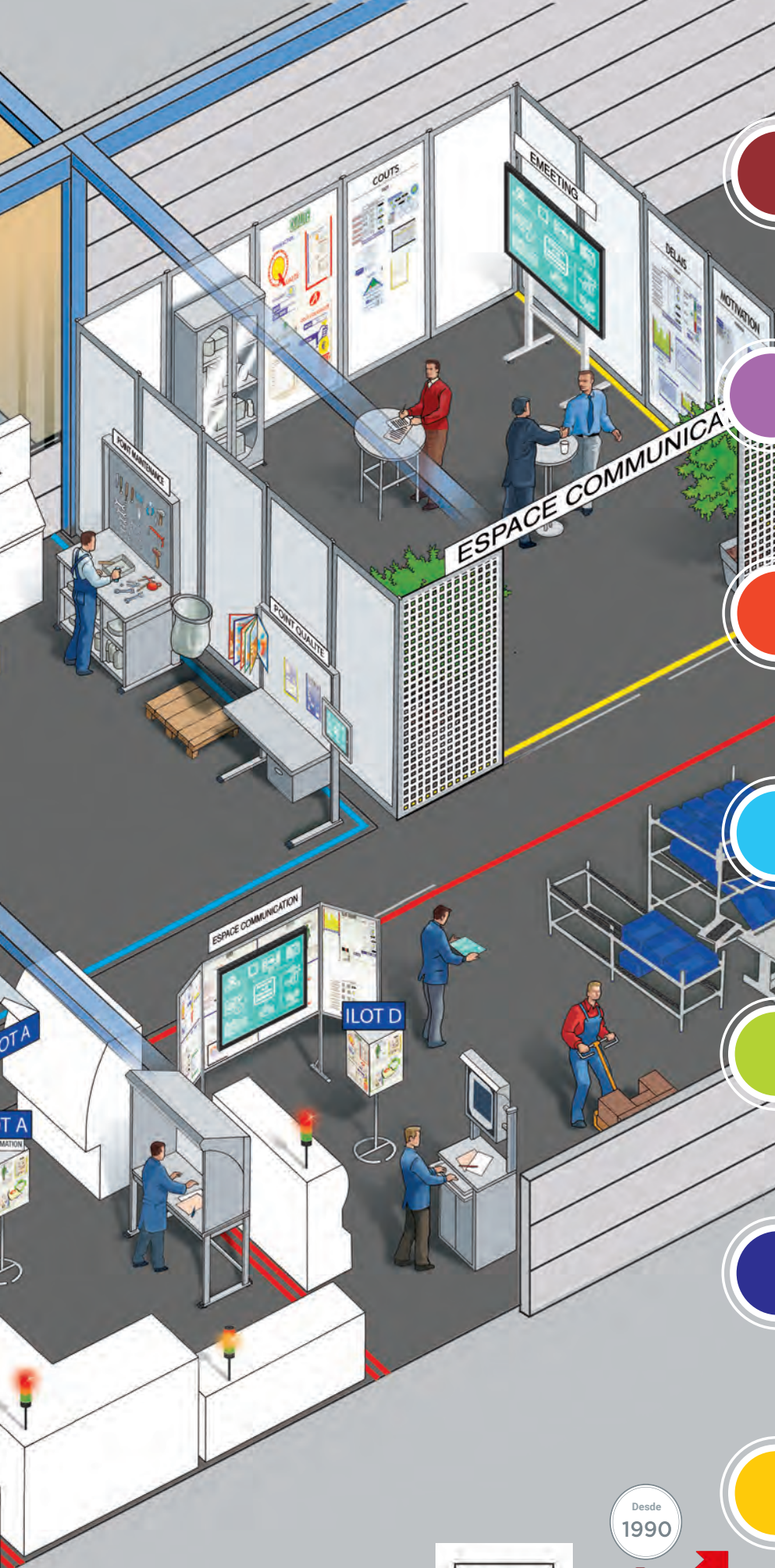

**TRAINING GAMES**



**MOBILIARIO DE OFICINA**



**MOBILIARIO DE TALLER (INOX - ESD)**

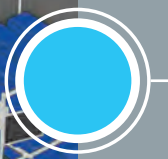
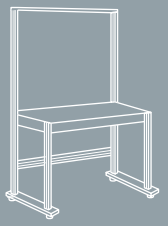

**LOGÍSTICA**



**SEÑALÉTICA MARCADO SEGURIDAD**



**INDUSTRIA 4.0 OBJETOS CONECTADOS**

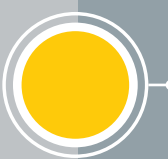
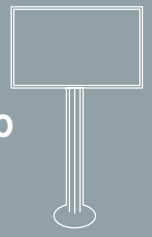

**GESTIÓN VISUAL**

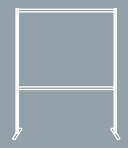

Desde 1990



# EDITORIAL

Jean Paul LERAILLER, fundador de SESA SYSTEMS en 1990, revolucionó el trabajo del operario con sus productos innovadores, entre ellos, los primeros PUNTOS DE CALIDAD a nivel mundial y la GESTIÓN VISUAL.

La innovación continua ha permitido crear el concepto SESA SYSTEMS dedicado a las herramientas LEAN MANUFACTURING con 2660 productos. Ante todo, SESA SYSTEMS es una aventura que se basa en un equipo de personas que comparten la cultura LEAN, la cual se centra en las expectativas de nuestros clientes. Nuestro objetivo es fabricar las mejores herramientas para que nuestros clientes, el día de mañana, trabajen mejor conforme al espíritu LEAN Enterprise.

El año 2022 será un hito en la historia de SESA SYSTEMS gracias al nombramiento de dos ejecutivos muy experimentados de la empresa: Yohan GRILLOT y Cyrille GROULT, a quienes Jean Paul LERAILLER acompañará durante dos años. Con este nuevo equipo, la innovación y la anticipación seguirán siendo los fundamentos de SESA SYSTEMS.

En 2023, los nuevos productos se centran en la Fábrica del futuro, con las gamas INDUSTRIA 4.0, los puestos de trabajo y carros eléctricos, el Espacio de creatividad y las Escuelas LEAN.

Estos productos innovadores están enfocados en la digitalización, la economía circular con nuestro «Made in France», la RSE y la calidad de vida en el trabajo. Todo el equipo SESA SYSTEMS está a su disposición para acompañarle en sus proyectos en su sitio o invitándole a nuestra ACADEMIA.



**Yohan GRILLOT**  
Director General

*Y. Grillot*



**Cyrille GROULT**  
Director Comercial

*C. Groult*



**Jean-Paul LERAILLER**  
Fundador

*J.P. Lerailler*



Síguenos

## FECHAS IMPORTANTES

- |                  |   |             |  |
|------------------|---|-------------|--|
| <b>1990</b>      | Creación de SESA SYSTEMS, los productos se diseñan y se fabrican en la planta de producción en Francia.   | <b>2009</b> | Creación de APPROACH. 12 juegos: un nuevo método de formación revolucionario por juegos lúdicos y originales.  |
| <b>1991-1997</b> | Desarrollo de productos innovadores. Creación de la línea de productos QUALIPOST y de los primeros paneles de gestión visual ESPACIO' INFO, MOD' INFO. Creación de los productos MAINTPOST y NETPOST (TPM y proyectos 5S). Desarrollo de los perfiles aluminio específicos. | <b>2010</b> | Creación de la línea de productos LEAN Manufacturing con 2300 productos.   |
| <b>1998</b>      | Construcción de un nuevo centro de producción en Francia y extensión en 2002 y 2007.  | <b>2012</b> | Un nuevo catálogo LEAN Office para la simplificación de la organización de las oficinas.   |
| <b>1999-2003</b> | Desarrollo internacional, primeras filiales en Alemania y Bélgica, distribuidor en España y Portugal. Certificación ISO 9001.   | <b>2013</b> | Un desarrollo internacional con nuevas implantaciones en Europa y en el continente Norte Americano.  |
| <b>2003</b>      | Servicio de investigación y desarrollo se dota de herramientas todavía más potentes (programa informático 3D).  | <b>2014</b> | Creación de la estantería dinámica LEANDYNAMIC. Nuevos distribuidores en Italia y en Tunes.  |
| <b>2004-2013</b> | Una gama de productos que se expande, con 150 nuevos productos cada año, un diseño aluminio que se extiende sobre toda la gama y un desarrollo aceptado internacionalmente.   | <b>2015</b> | Proyección internacional con una web de venta online y una plataforma logística eficaz. Nuevos distribuidores en Polonia y Marruecos.                                    |
| <b>2004</b>      | Desarrollo de una política de mejora continua.  | <b>2016</b> | Creación de dos filiales e Luxemburgo y en Alemania. Integración de códigos de barras, para garantizar la satisfacción del cliente.                                      |
| <b>2006</b>      | Creación de SESA SYSTEMS PROGRESS destinado a la gestión visual del resultado en producción. El LEAN Manufacturing se desarrolla en paralelo.   | <b>2017</b> | Nuevo catálogo LEAN Enterprise y Industria 4.0. Creación de una rama en New York para el mercado norteamericano.   |
|                  |   | <b>2018</b> | Creación de un libro blanco Ergonomía y lanzamiento de una nueva gama de puestos de trabajo eléctricos. Desarrollo de una aplicación web para la Gestión Visual Digital. |
|                  |   | <b>2022</b> | Establecimiento en África con un distribuidor en Argelia y Senegal. Desarrollo de la gama INOX y ESD. Creación del concepto Escuela LEAN.                                |

## NUESTROS VALORES COMPARTIDOS DESDE 1990

**Excelencia, Respeto,  
Pasión, Innovación,  
Manejabilidad**



# LÍDER DEL LEAN ENTERPRISE Y DE LA GESTIÓN VISUAL

## PUNTOS FUERTES

### Escala mundial

2350 productos que conjugan diseño, flexibilidad, modularidad, resistencia y facilidad de mantenimiento.

### Innovación

8 patentes y 240 modelos registrados consolidan nuestra voluntad de anticiparnos a sus proyectos.

### Colaboración

Una colaboración activa con los mayores grupos internacionales.

### Plazos

Una organización eficiente para entregar los productos en el mejor plazo y al mejor coste.

### Diferenciación

Un equipo especializado para aconsejarle en cada uno de sus proyectos.

### Asesoramiento

Una red de responsables empresariales en todo el territorio para asesorarle.

### Experiencia

Desde 1990, un único objetivo: optimizar y diseñar productos cada vez más innovadores.

### Diseño

La originalidad del concepto SESA SYSTEMS radica en el uso de perfiles de aluminio armoniosos.

## REFERENCIAS



### Automóvil

Stellantis, Renault, Ford, Opel, Toyota, Porsche, Mercedes, Volkswagen, BMW, Rolls Royce, Ducati, Jaguar, Alpine, Volvo



### Equipos

Valéo, Faurécia, Hutchinson, Delphi, Autoliv, Michelin, Continental, SKF, Bosch, Mahle, Getrag, Lear, JTECK, Sealyx, Trelleborg



### Aeronáutica

Airbus Group, Air France, Safran, UTC, Daher, Dassault, Stélia, Rolls Royce, Lisi, Latécoère, Ariane Group



### Militar

Nexter, CEA, Naval Group, Thalès, MBDA, DGA, Arqus



### Metalurgia

Vallourec, Arcelor Mittal, Constellium, Arconic, Farina Group, Alstom



### Plásticos

Plastic Omnium, Dupont de Nemours, Solvay Automotive, Mecaplast, ARaymond



### Construcción

Saint Gobain, Lafarge, Placoplatre, Rocamat, Supra, Soletanche, KP1



### Electricidad

Schneider Electric, Hager, Legrand, Philips, Axon, 3M, Prysmian, EDF, Nexans



### Química

Bayer, BASF, Akzo Nobel, Unilever, Reckitt Benckiser, Procter & Gamble



### Medicina

Sanofi, Fresenius, Boiron, Merial, IPSEN, Boehringer, Servier, Pierre Fabre, GSK, Molnlycke, Aspen



### Embalajes

Aptar, Greif, Crown-Cork, Knauf, Smurfit Saica Pack, Tetra Pack, Continental Can



### Agro-alimentaria

Danone, Heineken, Orangina, Vittel, Mc Cain, Nestlé, Coca-Cola, Kraft Foods, Mars, Ferrero, Mondelez



### Cosmética

L'Oréal, Yves-Saint-Laurent, Paco Rabanne, Chanel, Christian Dior, Bourjois, Guerlain, Jacomo



### Transporte

FM Logistic, RATP, SNCF, La Poste, DAHER, Geodis, TNT, Keolis, BRINKS, XPO, Alstom, DHL, Kuehne & Nagel, Rhenus logistic



### Sector de servicio

Generali, Caisse d'Épargne, Société Générale, BNP, ISTA, AXA, MMA, Banque de France





# ZOOM en la INNOVACIÓN



Industria 4.0: La fábrica digital del futuro



Pantalla táctil de entrada  
E-DOCBOARD 22'



Pantalla interactiva  
E-MEETING 65'



E-MEETING 65'  
Panel de presentación lateral



E-MEETING 65' - 75'  
Base eléctrica



E-MEETING 65'  
Terminal de diseño

## Nuevo SESA HUB Performance Design

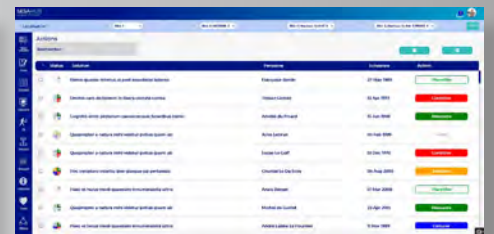

Espacio de creatividad conectado





# NOVEDADES 2023



## La calidad de vida en el trabajo (CVT)

La calidad de vida en el trabajo es ahora una prioridad para los empleados. El CVT permite conciliar la mejora de las condiciones de trabajo con la ergonomía para los empleados y el rendimiento general de las empresas.

### Carro y puesto de trabajo eléctricos:



LEANPOST 300



LEANPOST 400



QUALIPOST 620

### La gestión ergonómica de los flujos:



LEANPOST 700



LEANPOST 1000

### La ergonomía en los puestos de embalaje:



CONDIPOST 1000



CONDIPOST 3000



CONDIPOST 3000 DUO

# DE LA CREACIÓN A LA EXPEDICIÓN

**SESA SYSTEMS** siempre en busca soluciones innovadoras, diseña y fabrica en Francia y envía a todo el mundo. Su departamento I + D diseña cada año más de **300 nuevos productos**. Estos representan **más de 2500 referencias exclusivas Made in France desde 1990**, que se ponen a la disposición de los centros industriales para un rendimiento todavía mayor.

La originalidad del concepto SESA SYSTEMS se basa en una utilización intensiva de perfiles de aluminio anodizado elaborados y desarrollados por SESA SYSTEMS que unen facilidad de mantenimiento, modularidad, flexibilidad y diseño.

El principio del ecodiseño se aplica desde hace varios años permitiendo asegurar el fácil retratamiento al final de la vida de nuestros productos gracias a los perfiles de aluminio.

El principio de los ahorros de energía se aplica por la estandarización de las iluminaciones de bajo consumo LED.

Hemos desarrollado una política medioambiental RSE con una cadena integrada de tratamiento y valorización de nuestros desechos (papel, cartón, aluminio, madera), así como una política de cero emisión de humo.



## INVESTIGACIÓN Y DESARROLLO



## CONCEPCIÓN



**300**  
novedades

**240**  
modelos registrados

**8**  
patentes

Design

*J.P. Lerailler*



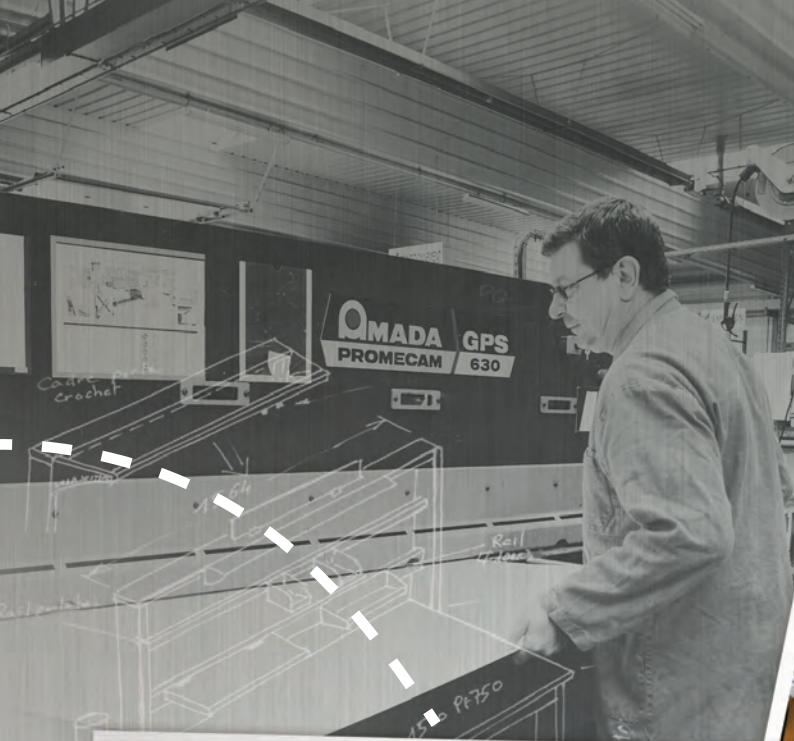

## EXPEDICIÓN



## FABRICACIÓN



Líder indiscutible en Lean Enterprise, la plataforma logística de SESA SYSTEMS permite envíos desde Francia a todo el mundo. Su **sitio de e-commerce** propone una oferta y gestión en línea, con soluciones innovadoras, proporcionando ahorro de tiempo y eficiencia.



ADVICE



ECOMMERCE



SESA SYSTEMS

# Participe en nuestros TALLERES LEAN

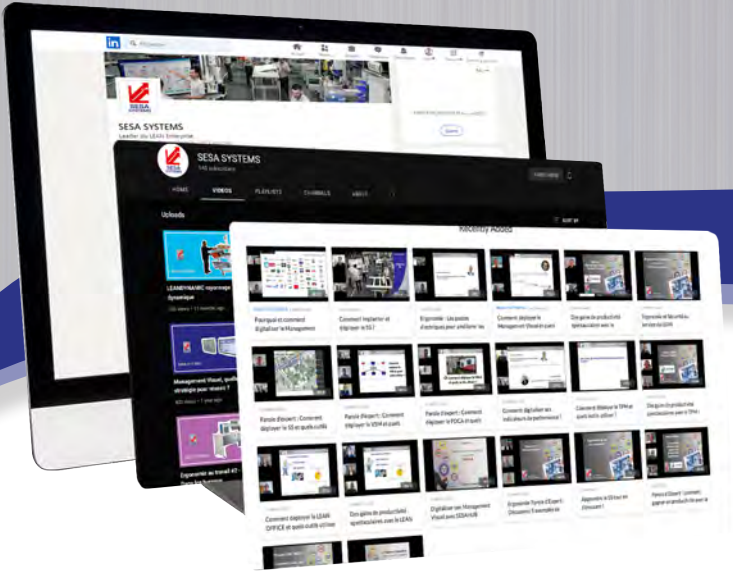

Redes sociales

Visíte la ACADEMIA

Seminarios web

Boletín

## ¡Síganos!

Encuentre nuestros catálogos en: [www.sesa-systems.es](http://www.sesa-systems.es)



## ¡ Pedidos en línea !

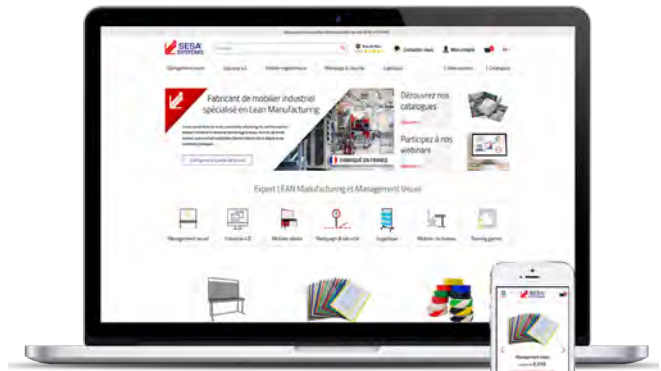

SESA SYSTEMS, SU PROVEEDOR DE REFERENCIA PARA SUS PLATAFORMAS DE CONTRATACIÓN ELECTRÓNICA



## 5S



### ORDEN Y DISCIPLINA

**Seiri:** Deshacerse de lo inútil > Eliminar lo innecesario - **Seiton:** Guardar > Un lugar para cada cosa - **Seiso:** Mantener limpio > Evitar los focos de suciedad - **Seiketsu:** Estandarizar > Aplicar el orden y la limpieza - **Shitsuke:** Implicarse > Adherir y respetar juntos las normas establecidas.

**PARA UN MEDIO AMBIENTE PROPIO Y FUNCIONAL**

## KAIZEN



### PEQUEÑO PASO PARA UN GRAN PROGRESO

**Kaizen**, mote japonés, que significa: Mejora sin grandes medios, con sensatez y con la implicación de todos, del director a los operarios. El planteamiento se basa en pequeñas mejoras constantes, día a día. Es un planteamiento gradual y leve, en oposición al concepto occidental. "Se tira todo, se reinicia con lo nuevo".

**VALORIZACIÓN DEL PERSONAL**

## SIX SIGMA



### CINTURÓN NEGRO EN ESTADÍSTICAS

**Metodología con objetivo:** Supresión de las causas de los defectos constatados en un proceso, para mejorar la satisfacción del cliente. La seguridad para el cliente de una entrega sin error.

Un indicador, SIGMA, que mide la divergencia modelo de la curva de Gauss. Comparación con los mejores del mercado, el benchmarking "hacerlo también bien". Un método, el DMAIC, orientado hacia el cliente, con mejora e implicación constante.

**REDUCCIÓN DE LOS COSTES**

## TPM



### OBJETIVO CERO AVERÍAS

**Total** Considerar todos los aspectos del mantenimiento y asociar a todo el mundo

**Productivo** Garantizar el mantenimiento, produciendo y penalizando lo menos posible la producción.

**Mantenimiento** Mantener en buen estado: reparar, limpiar, lubricar.

**MENOS AVERÍAS, GANANCIA DE PRODUCTIVIDAD**

## LEAN MANUFACTURING



### FLUJOS REDUCIDOS

**Principio:** Administrar los procesos y los recursos lo más exacto. Toda actividad se divide en procesos o en tareas. El análisis de estas tareas es muy útil, algunas son creativas de valor, las otras resultan inútiles o sin valor. Reducción de las existencias, mejora de los flujos.

**REDUCCIÓN DE LAS EXISTENCIAS, MEJORA DE LOS FLUJOS**

## LEAN OFFICE



### SIMPLIFICAR LOS FLUJOS ADMINISTRATIVOS

Definir las operaciones sin valor añadido para el cliente. Eliminar las redundancias. Simplificar y estandarizar los procesos. Reducir el tiempo de ejecución. Reducir los costes. Proteger los procesos contra los errores. Modernizar los equipamientos.

**REDUCCIÓN DE LOS PLAZOS DE GESTIÓN**

# TALLERES

## KANBAN



### DIMENSIONAR Y CONTROLAR LAS EXISTENCIAS: EN FUNCIÓN DE LOS CONSUMOS REALES Y PROVISIONALES.

Objetivos y medios: reducir las existencias en curso, aumentar el movimiento de existencias, reducir las superficies de almacenamiento, simplificar visualmente el seguimiento y la planificación, revelar así las disfunciones de los flujos.

## PDCA



### LA RESOLUCIÓN DE PROBLEMAS: PLAN DO CHECK ACT.

El ciclo PDCA es un motor de cuatro tiempos, asociado a un planteamiento de mejora continua.

La Planificación precede la aplicación (DO); el Control y el análisis de los resultados traen a conclusiones; eso va a decidir una Acción: nuevo objetivo, nueva estrategia... y así sucesivamente.

## SMED



### CAMBIO RÁPIDO DE HERRAMIENTAS DE SERIE: SINGLE MINUTE EXCHANGE OF DIE

Un método de organización para reducir sistemáticamente el tiempo de cambio de serie, con un objetivo cuantificado.

4 etapas para llegar:

- 1 Eliminar las operaciones inútiles, para reducir el tiempo de inactividad de la máquina.
- 2 Simplificar la sujeción y fijaciones.
- 3 Trabajar en grupo.
- 4 Eliminar los ajustes, las pruebas y reducción de las tareas "máquina parada".

## HOSHIN



### MEJORA DE LA PRODUCTIVIDAD

- 1 Orientar al personal hacia los objetivos clave de la empresa (medidas directas).
- 2 Orientar y coordinar el conjunto de las tareas y funciones.
- 3 Adaptar los objetivos y actividades de la empresa a los cambios de sociedad y medioambientales.

## MUDA



### REDUCIR LOS DERROCHES

Principio: no hay mejora real de la productividad o calidad, si los derroches subsisten.

7 tipos de desperdicios: superproducción, tiempo de espera, transportes, existencias inútiles, proceso de fabricación, movimientos inútiles, partes defectuosas.

## QRQC



### QUICK REPOSE QUALITY CONTROL

Un planteamiento de calidad que se destina a la resolución rápida de los problemas.

Gen-Jitsu realidad (examinar los datos reales, síntesis periódica).  
Gen-ba real (discutir en el taller u oficinas).  
Gen-butsu cosas reales (examinar la pieza o producto defectuoso).

## SEGURIDAD



### PREVENCIÓN EFICAZ

Un gran número de accidentes puede evitarse, gracias:

- 1 A una política de prevención eficaz
- 2 Al cumplimiento de las reglamentaciones
- 3 A la sensibilización del personal

## MEDIO AMBIENTE



### REDUCIR Y CLASIFICAR LOS RESIDUOS

Una dirección medioambiental permite a las empresas:

- 1 Minimizar el impacto de sus actividades en el medio ambiente
- 2 Prevenir incidentes
- 3 Fijar un plan de acción y mejorar sus resultados medioambientales



PAISES BAJOS  
Tel. +32 2 649 58 54  
info@sesa-systems.com

BÉLGICA  
Tel. +32 2 649 58 54  
info@sesa-systems.com

GRAN BRETAÑA / IRLANDA  
Tel. +44 1452 632712  
sales@thesempregroup.com

FRANCIA  
Tel. +33 2 32 96 07 23  
info@sesa-systems.com

CANADA / ESTADOS UNIDOS / MÉXICO  
Tel. +1 646 417 8227  
team@sesasystems.us

ESPAÑA  
Tel. +34 93 231 94 00  
info@sesa-systems.es

PORTUGAL  
Tel. +351 229 377 785  
info@eurotecnologia.pt

ALGERIA - TUNISIA  
Tel. +216 98 428  
info@atf-tech.com

MARRUECOS  
Tel. +212 5 37 32 73 86  
sesa@messtechnik.ma

SENEGAL  
Tel. +221 33 876 42 77  
sesa-systems.africa@tembizising.com



<b>TRAINING GAMES</b>	<b>15</b>
Juego de formación lúdico - Kit de iniciación	18 - 28

<b>MOBILIARIO DE OFICINA</b>	<b>29</b>
Espacio de oficina	31 - 41
Área de creatividad	42 - 45
Área de recepción	46 - 49
Señalización visual	50

<b>MOBILIARIO DE TALLER</b>	<b>51</b>
Puesto de trabajo informático	54 - 61
Puesto de control de calidad y comunicación	62 - 69
Puesto de trabajo eléctrico	70 - 76
Puesto de trabajo modulable	77 - 82
Embalaje de la estación - Embalaje	83 - 84
Espuma para ordenar	96
Puesto de mantenimiento TPM	102 - 110
Asiento ergonómico	115 - 117
Alfombra Anti-Fatiga	118 - 120
Punto de limpieza 5S	122 - 126
Armario taller 5S	129
Puesto de trabajo INOX	133 - 136
Asientos de INOX y mate	149
Soporte de visualización INOX	150 - 153
<b>Asientos y colchonetas ESD</b>	<b>155</b>
<b>Señalización del suelo ESD</b>	<b>156</b>
<b>Accesorios ESD</b>	<b>157 - 158</b>

<b>LOGÍSTICA</b>	<b>161</b>
<b>Carro de servicio y bandeja móvil</b>	<b>168- 163</b>
Carro eléctrico	166 - 169
Sistema de estantería dinámica	170 - 180
Planificación de Kanban	183 - 193

<b>SEÑALÉTICA /MARCADO / SEGURIDAD</b>	<b>195</b>
<b>Señalización del suelo</b>	<b>196 - 207</b>
Marco y panel de señalización	210 - 214
Mueble vitrina	215
Seguridad industrial	216 - 219

<b>INDUSTRIA 4.0</b>	<b>225</b>
SESA AUDIT	226 - 227
SESAHUB	230 - 233
Pantalla digital	234 - 241
Tablero digital interactivo	239 - 241
Panel blanco interactivo táctil	244
Columna luminosa ANDON	245 - 246

<b>GESTIÓN VISUAL</b>	<b>247</b>
Panel de presentación	250 - 261
Soporte de visualización	262 - 276
Accesorios magneticos	278 - 286
Protege documentos	289 - 296
Porta documento	297 - 304
Cuaderno de tarjetas autocopiantes	305
Soporte documento mural	306 - 312
Caja de protección para archivador	<b>313 - 315</b>

<b>INDEX</b>	<b>323-327</b>
--------------	----------------

# Los compromisos SESA SYSTEMS

SESA SYSTEMS ha asumido un compromiso con el rendimiento medioambiental, social y ético y anima a sus empleados, socios, proveedores, clientes y partes interesadas, en sentido más amplio, a trabajar para identificar y desarrollar las áreas de mejora.

Nos comprometemos a crear siempre nuevos productos y a trabajar para mejorar sus normas sociales, medioambientales y éticas.

Trabajamos de forma justa, leal, objetiva, transparente y profesional.

Revisamos con regularidad nuestras políticas y prácticas para asegurarnos de que contribuyen a nuestra visión de empresa responsable y sostenible.

Nos ocupamos de que su personal conozca dicha política y de que reciba la formación adecuada.

Actuamos como promotores de prácticas sostenibles y confiamos cada vez más en una cadena de suministro cuyo rendimiento en materia de sostenibilidad sea sólido y comprobado.

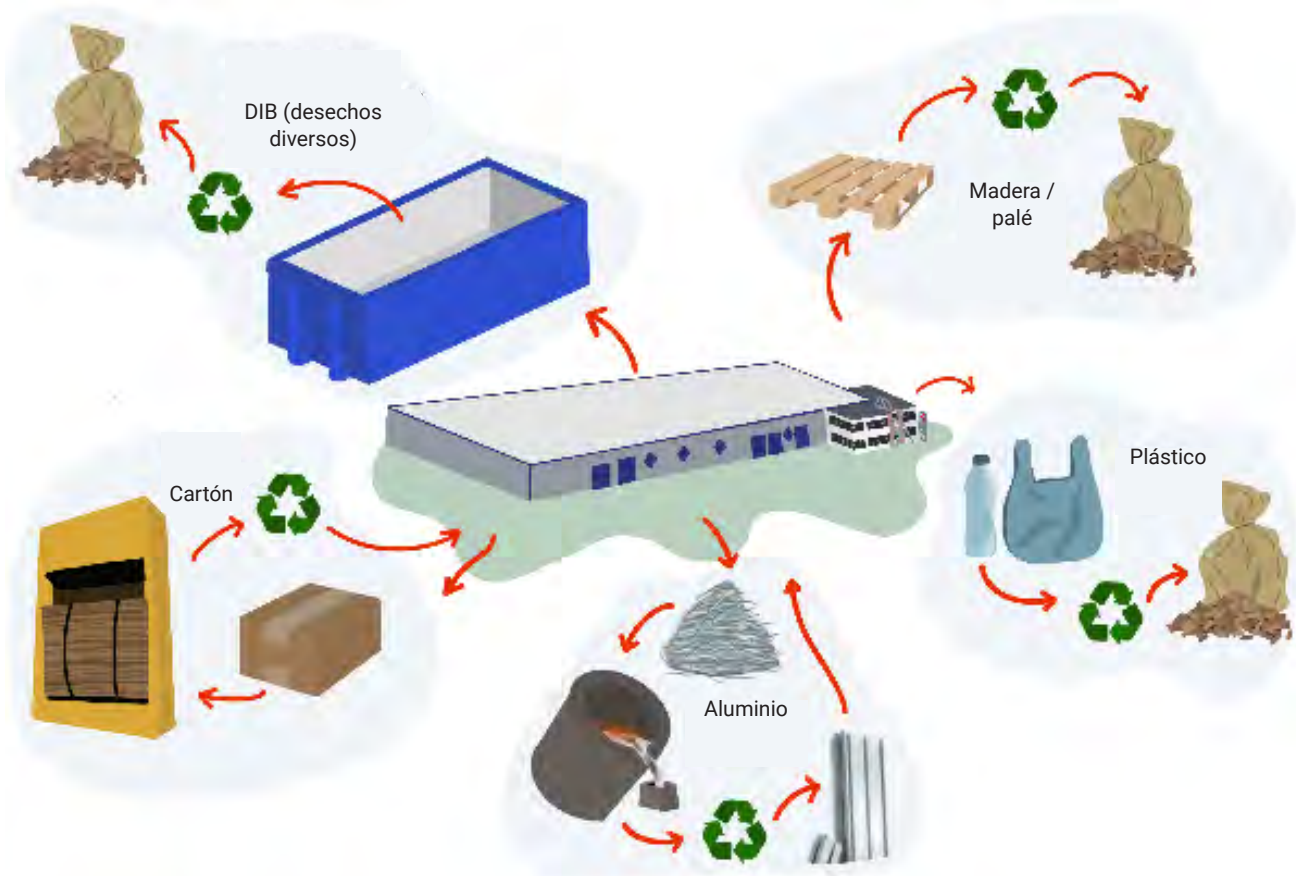

Desde su creación, la empresa se ha organizado con el objetivo de limitar los residuos y optimizar su consumo. Hemos creado los productos con materiales reciclados, reciclables, de origen biológico o sostenibles como los siguientes:

- Aluminio
- Acero
- Acero inoxidable
- Envases de origen biológicos

# TRAINING GAMES



PROYECTO 5S, HOSHIN, KAIZEN, EQUIPO AUTÓNOMO	18 - 20
PROYECTO KANBAN	21
PROYECTO SEGURIDAD	22
PROYECTO LEAN MANUFACTURING, LEAN OFFICE	23
PROYECTO TPM, PDCA, SUGERENCIAS	24
KIT RESOLUCIÓN DE PROBLEMAS, DESARROLLO SOSTENIBLE	25
PROYECTO COMUNICACIÓN VISUAL	26
NUESTRO CONCEPTO ESCUELA LEAN	27 - 28

## Descubrir TRAINING GAMES de otro modo a través del enfoque método

Cursos de formación no siempre son muy alentadores. Sin embargo, parece importante que los miembros de una empresa pueden seguir evolucionando. El método APPROACH es una solución interesante con herramientas que son a la vez intuitivo, eficiente y divertido. Más importante aún, es un enfoque de aprendizaje electrónico.

ENFOQUE: Un paquete especialmente completo que incluye juegos de grupo intuitivos, así como kits de puesta en marcha para aplicar directamente la información obtenida durante los juegos de grupo.



Descargue el catálogo ESCUELA LEAN en PDF [www.sesa-systems.es](http://www.sesa-systems.es)



e.commerce



Nuevo



GARANTÍA  
2 AÑOS

# TRAINING GAMES

Herramientas educativas para el aprendizaje asistido por computadora

Jugar de forma sincronizada con la pantalla dividida:

TRAINING GAMES

**1.**  
El líder del curso explica el juego objetivos y reglas



**2.**  
El juego ha comenzado y los jugadores descubren el método por lógica, intuición y sentido común



**3.**  
Informe, debate en grupo y discusión sobre los principales puntos que surgen del juego



**4.**  
Aporte teórico y asesoramiento



**5.**  
Presentación de herramientas y documentos para el proyecto piloto.



**6.**  
Síntesis, ventajas, fortalezas y frenos



**7.**  
Kit de inicio rápido para la producción de un proyecto PILOTO



Uso del Starter Kit para una rápida implementación



Parte juego lúdico

Parte teórica

Diviértete en la compañía.

**” El juego es la forma más alta de investigación. ”**

Albert Einstein

Documento descargable APROXIMACIÓN desde la página web



# EL PRINCIPIO DE LA FORMACIÓN APPROACH

Rayonier de Materiales Avanzados: campeones de la formación y Green Belt

Hervé FURSTOSS

Gerente de Mejora Continua,  
en RayonierAdvanced Materials

” Las herramientas didácticas de SESA SYSTEMS son utilizadas por RAYONIER ADVANCED MATERIALS en la planta de Tartas. Proporcionaron una forma divertida de dirigir las sesiones de entrenamiento internas de Champions y Green Belt dedicadas a Lean Six Sigma. Los juegos 5S, Kaizen y SMED permitieron a los participantes asimilar mejor los diferentes conceptos y aplicarlos más fácilmente en la empresa. No hay nada mejor que un equipo real que comparte recuerdos para conservar las herramientas de la mejora continua! ”

Rayonier Advanced Materials es un productor mundial especializado en celulosas complementarias de alta pureza y productos forestales como la madera aserrada, el papel prensa y la pulpa de alto rendimiento.



TRAINING GAMES

M. Samir Hanmouti

Coordinador de LEAN en TRW:

” Los objetivos fueron logrados gracias a APPROACH. El juego de LEAN OFFICE abrió los ojos a los empleados del grupo TRW INGWILLER a los problemas reales que se encuentran en el Lean. Una parte del equipo fue capaz de usar el Value Stream Mapping para implementar procesos de mejora en los proyectos con impresionantes resultados y beneficios. ”

TRW es uno de los principales proveedores de sistemas automotrices del mundo. El sitio de Ingwiller fabrica piezas de plástico para el sector automotriz.



## TRW: Lean Office Generation: ¡La caza de residuos!

El proyecto: desde su implementación, el enfoque LEAN OFFICE ha demostrado repetidamente su eficacia a los 170 empleados de TRW, situados en Ingwiller en Alsacia, sobre todo en lo que respecta a la reducción del tiempo necesario para introducir, modificar y registrar los pedidos y las muestras de productos, así como a la eliminación de actividades sin valor añadido.

Ya se han unido al entrenamiento a través del juego.



# JUEGO 5S

## Juegos de entrenamiento en grupo



Un método sencillo que permite implicar a todo el personal y se aplica a toda la fábrica. El principio del juego se basa en la búsqueda de una lógica en la sucesión de imágenes. Los participantes resultan motivados por la comprensión del contenido que han de restituir a sus compañeros. Una aplicación «sobre el terreno», a raíz de la formación, completa la motivación de los participantes. La confrontación con la realidad prueba que es posible progresar de forma permanente.

### Principio de formación

Duración promedio: 1h a 2h

Simulación a través de la fabricación de un artículo (montaje de abrazaderas) seguido de una simulación con imágenes.

- Viene con 6 procedimientos operativos (código 810011) y animación digital en llave USB

### Aplicación

5S, Entrenamiento

CODIGO	DESCRIPCIÓN	PRODUCCIÓN	ENVASADO
	Juego de formación 5S	3 días	Por unidad
	Lote de 12 procedimientos operativos 5S	3 días	En lote



# JUEGO KAIZEN

## Juegos de entrenamiento en grupo



Aprendizaje de las reglas básicas del KAIZEN:

- Arte de gestionar mejor su puesto de trabajo
- Eliminación de desperdicios (sin valor añadido)
- Normalización (garantía de calidad)

- Ataque de la fatalidad, fuente de errores de funcionamiento que generan pérdidas de productividad.
- Facilidad de puesta en práctica operativa para un impacto considerable en los resultados.

### Principio de formación

Duración promedio: 2h

Los participantes proponen soluciones a los problemas planteados. Los valores indicados en Euros se acercan a la realidad. El trabajo en grupo refuerza la idea de una riqueza que a menudo no se utiliza. A continuación, una transposición al mundo real muestra la utilidad del Kaizen

- Viene con 6 procedimientos operativos (código 810081) y animación digital en llave USB

### Aplicación

Entrenamiento, Kaizen

CODIGO	DESCRIPCIÓN	PRODUCCIÓN	ENVASADO
	Juego de formación KAIZEN	3 días	Por unidad
	Lote de 12 procedimientos operativos KAIZEN	3 días	En lote



# Juegos de entrenamiento en grupo

## ● Juego SMED

Los participantes descubren y se conciencian de las posibilidades de mejora y de los beneficios del análisis de la organización de un proceso.

- Una rentabilidad evidente y visible desde el primer proyecto y sin una gran inversión.
- Una optimización de la tasa de uso del parque de máquinas con:
  - Un aumento de capacidad (por lo tanto, un menor coste)
  - Una mejor flexibilidad para responder a las expectativas de los clientes
  - Una eficacia de las acciones, visibles y motivadoras

### Principio de formación

Duración promedio: 2 a 2:30 h

Búsqueda de todas las palancas que influyen en el tiempo de cambio de serie.

Realización de una película de lo existente que se analiza a través de filtros.

- Viene con 6 procedimientos operativos (código 810101) y animación digital en llave USB

	Juego de formación SMED	3 días	Por unidad
	Lote de 12 procedimientos operativos SMED	3 días	En lote



## ● Juego EQUIPO AUTÓNOMO



Este juego permite que cada cual en la empresa se conciencie de la necesidad imperativa de brindar al cliente el mejor servicio posible (calidad, coste, plazo).

El objetivo es:

- Convencer al personal y a la dirección de las ventajas del trabajo en equipo, del desarrollo de las competencias y de la posibilidad de repartir mejor las tareas para una mayor autonomía.
- Mostrar que este tipo de organización corresponde a las necesidades de progreso permanente mediante la puesta en común de competencias.

### Principio de formación

Duración promedio: 2 h

Los participantes buscan los vínculos existentes entre la vida familiar y la vida profesional bajo la perspectiva de la distribución de responsabilidades.

- Viene con 6 procedimientos operativos (código 810071) y animación digital en llave USB

	Juego de formación EQUIPO AUTÓNOMO	3 días	Por unidad
	Lote de 12 procedimientos operativos EQUIPO AUTÓNOMO	3 días	En lote

## ● Juego HOSHIN



La demostración de las ventajas de la acción lo más cerca posible del «campo» es evidente.

- La sencillez de las acciones a realizar permite generar motivación para todos los actores que aprecian el trabajo en equipo.
- Los flujos se simplifican, por lo tanto son más cortos, menos costosos y más fiables.
- Más allá de la ganancia en los indicadores de productividad, se mejora la flexibilidad de los medios de producción.

### Principio de formación

Duración promedio: 2h30

Reconstitución de una línea de producción para fabricar un producto según un pliego de condiciones.

Los participantes proponen soluciones de mejora del rendimiento eliminando las pérdidas de tiempo u otras causas.

- Viene con 6 procedimientos operativos (código 810041) y animación digital en llave USB

	Juego de formación HOSHIN	3 días	Por unidad
	Lote de 12 procedimientos operativos HOSHIN	3 días	En lote

# KIT PROYECTO

## Kit de arranque proyecto piloto



### Aplicación

- 5S
- Equipo autónomo
- Entrenamiento
- HOSHIN
- Kaizen
- SMED
- Tablero de mandos

Contenido de la maleta:

- 1 Manual de implementación de la puesta en marcha de una prueba PILOTO de los 6 proyectos
- 1 VISIOFLASH UNIVERSAL con 3 kits sol/nubes, 7 etiquetas magnéticas
- 1 VISIOFLASH PLAN DE ACCION
- 1 VISIOFLASH A4 GRÁFICO 12 mes
- 1 PRODOC FICHA magnético
- 1 PRODOC A4 negro magnético
- 1 PRODOC A4 WRITER negro magnético
- 1 Pictograma 5S magnético
- 1 kit de 100 fichas azul SUGERENCIAS DE MEJORA
- 1 etiqueta banda magnética H 20 mm x L 5 M
- 1 kit de 4 rotuladores (negro, azul, rojo, verde)
- 1 Programa informático SESA'PRINT
- 1 kit de 100 fichas rojas 5S

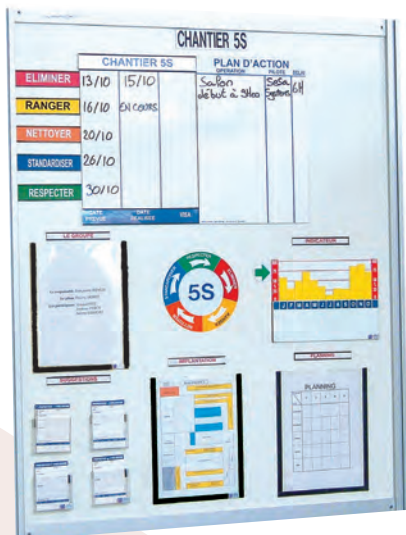

CODIGO	DESCRIPCIÓN	PRODUCCIÓN	ENVASADO
826110	Kit de arranque PROYECTO	3 días	En kit

# JUEGO DE KANBAN

## Juegos de entrenamiento en grupo



El juego muestra el principio fundamental de KANBAN.

- La relación entre cliente y proveedor es clara y permite conciliar necesidades y obligaciones.
- La reducción de stocks ya no es una limitación sino un activo.
- La flexibilidad de producción y la fiabilidad de los recursos son dos parámetros clave para satisfacer la demanda.

**Principio de formación**

Duración promedio: 2h30

Simulación de una relación entre un proveedor y su cliente para desmitificar el principio simple de KANBAN respetando el principio First-in/First-out (FIFO).

- Viene con 6 procedimientos operativos (código 810050) y animación digital en llave USB

### Aplicación

Entrenamiento, Kanban

CODIGO	DESCRIPCIÓN	PRODUCCIÓN	ENVASADO
	Juego de formación KANBAN	3 días	Por unidad
	Lote de 12 procedimientos operativos KANBAN	3 días	En lote



## KIT KANBAN

### Kit de arranque proyecto piloto



Contenido de la maleta:

- 1 Manual de implementación de la puesta en marcha de una prueba PILOTO
- 1 LEANFLASH FIFO magnético L 107 × H 270 mm
- 1 Lote de 5 LEANFLASH SEQUENZ magnético L 300 mm
- 2 PRODOC FICHA magnético
- 1 Lote de 10 TARJETAS blanco FIFO L 100 × H 70 mm
- 1 lote de 10 TARJETAS UNIVERSAL FIFO transparente L 100 × H 70 mm
- 1 PRESSDOC (réf. 143244)
- 1 Lote de 5 LEANFLASH FULZE magnético L 100 mm
- 1 LEANFLASH RAIL magnético L 400 mm
- 1 Programa informático SESA'PRINT

### Aplicación

Entrenamiento, Management, Kanban, Logística, Planificación

CODIGO	DESCRIPCIÓN	PRODUCCIÓN	ENVASADO
826140	Kit de arranque KANBAN	3 días	En kit



# JUEGO DE SEGURIDAD

## Juegos de entrenamiento en grupo

TRAINING GAMES



Atractivo y ameno, este método de aprendizaje a través del juego favorece la implicación de todos con un máximo de eficacia. Permite a cada cual descubrir la necesidad de poner en práctica nuevas evidencias y facilitar la transposición en su vida personal cotidiana.

La conciencia de que cada cual es partícipe de una mejor seguridad se adquiere de forma natural.

### Principio de formación

Duración promedio: 1h30 a 2h

Los participantes se familiarizan con el enfoque de seguridad mediante el análisis de situaciones de peligro de la vida real y aprenden a controlar los EPI y la asociación entre lesión y EPI.

1er ejercicio: Cada participante (o grupo de participantes) debe lograr un total de al menos 400 días sin accidentes utilizando un conjunto de tarjetas.

2º ejercicio: El objetivo de cada participante es analizar fotos de situaciones de peligro reales y elegir las soluciones de mejora que considere adecuadas.

- Viene con 6 procedimientos operativos (código 810111) y animación digital en llave USB

### Aplicación

Entrenamiento, Seguridad



CODIGO	DESCRIPCIÓN	PRODUCCIÓN	ENVASADO
	Juego de formación SEGURIDAD	3 días	Por unidad
	Lote de 12 procedimientos operativos SEGURIDAD	3 días	En lote

# KIT SEGURIDAD

## Kit de arranque proyecto piloto



Contenido de la maleta:

- 1 Manual de implementación de la puesta en marcha de una prueba SEGURIDAD
- 1 VISIOFLASH ACCIDENTES
- 1 VISIOFLASH SEGURIDAD
- 2 PRODOC FICHA magnético
- 1 PRODOC A4 magnético rojo
- 1 kit de 100 fichas roja SEGURIDAD
- 1 Programa informático SESA'PRINT

### Aplicación

Entrenamiento, Información, Seguridad, Señalización



CODIGO	DESCRIPCIÓN	PRODUCCIÓN	ENVASADO
826150	Kit de arranque SEGURIDAD	3 días	En kit

# Nuestras soluciones E-Learning

## ● JUEGO LEAN MANUFACTURING

El método LEAN permite aprender a gestionar mejor su empresa.

- Se basa en técnicas y herramientas (KANBAN, KAIZEN, 5S, TPM, SMED, VSM, Takttime, ...) que permiten ver, comprender y eliminar mejor las causas profundas de los problemas para prosperar.
- Implica a todo el personal.

Principio de formación

Duración promedio: 2h30

Los participantes buscan soluciones para mejorar los flujos operativos existentes en la gestión de un restaurante.

- Viene con 6 procedimientos operativos (código 810061) y animación digital en llave USB



	Juego de formación LEAN MANUFACTURING	3 días	Por unidad
	Lote de 12 procedimientos operativos LEAN MANUFACTURING	3 días	En lote

## ● JUEGO LEAN OFFICE



Este método presenta numerosas ventajas para la empresa; en particular, permite:

- Hacer visuales los flujos administrativos.
- Privilegiar las operaciones de alto valor añadido y, por tanto, reducir e incluso eliminar las operaciones inútiles.
- Responder de la mejor manera posible a las expectativas de los clientes.
- Ahorrar tiempo de tratamiento, plazos y lugar (armarios-disposición).

Principio de formación

Duración promedio: de 2h a 2h30

Los participantes construyen y luego buscan soluciones para simplificar los flujos administrativos en la gestión de una empresa.

- Viene con 6 procedimientos operativos (código 810121) y animación digital en llave USB

	Juego de formación LEAN OFFICE	3 días	Por unidad
	Lote de 12 procedimientos operativos LEAN OFFICE	3 días	En lote

## ● Kit VSM



Visualización inmediata de los diferentes flujos dentro de una producción (material e información). Identificación de los diferentes tipos de residuos, como las existencias y los trabajos en curso.

Contenido de la maleta:

- 1 Manual de implementación de la puesta en marcha de una prueba PILOTO
- 1 lote de 10 TARJETAS UNIVERSAL FIFO transparentes L 100 x H 70 mm
- 1 lote de 5 magnetico FLECHA verde
- 1 Banda magnética negro
- 1 Banda magnética amarillo
- 1 Etiqueta magnetica L 5 M x A 15 mm
- 1 PRODOC A4 negro magnético
- 1 PRODOC A4 WRITER negro magnético
- 1 Lote de 30 pernos magnéticos multicolor
- 1 Cepillo magnético
- 1 Programa informático SESA'PRINT
- 1 kit de 4 rotuladores (negro, azul, rojo, verde)

826170	Kit de arranque VSM	3 días	En kit
--------	---------------------	--------	--------

# Nuestras soluciones TRAINING GAMES

## ● Juego TPM

El TPM tiene por objetivo:

- El logro del rendimiento global máximo de los sistemas operativos
- El establecimiento de un sistema global de Mantenimiento y Productividad para toda la vida útil de las instalaciones
- La implicación y la participación de todos los servicios, especialmente los de diseño y operativos
- La asociación de todos los niveles jerárquicos, desde los dirigentes hasta los operadores
- El TPM establece como medios de motivación, la evolución del modelo curativo al preventivo

Principio de formación

Duración promedio: 2h

En base a un recorrido de automóvil presentado en forma de Juego de la Oca repleto de imprevistos, tratamos de eliminar todas las fuentes de errores de funcionamiento de los medios de producción (externos e internos).

- Viene con 6 procedimientos operativos (código 810021) y animación digital en llave USB



	Juego de formación TPM	3 días	Por unidad
810021	Lote de 12 procedimientos operativos TPM	3 días	En lote

## ● Juego RESOLUCIÓN DE PROBLEMAS



Un proceso de trabajo estructurado, capaz de abordar todo tipo de problemas, peligros, dificultades organizativas... por lo tanto una herramienta de progreso.

- Este proceso incluye la implementación de un documento de seguimiento que incluye la valoración de los costes, retos y beneficios obtenidos en equipos multidisciplinares.

- Una relación permanente con los medios de comunicación para una mejor implicación del personal.

Principio de formación

Duración promedio: 2 h

Los problemas recurrentes generan insatisfacción. La búsqueda de soluciones y los resultados obtenidos generan motivación. El método PDCA consiste en agrupar a los individuos capaces de analizar lo existente y ofrecer soluciones fiables y duraderas.

- Viene con 6 procedimientos operativos (código 810091) y animación digital en llave USB

## ● Kit PDCA/TPM/SUGERENCIAS



Contenido de la maleta:

- 1 Manual de implementación de la puesta en marcha de una prueba PILOTO de los 3 proyectos
- 1 Pictograma PDCA magnético
- 1 lote de 2 CLIPDOC magnético L310 mm
- 1 lote de 5 PRESSDOC magnético L 160 mm
- 1 PRODOC FICHA magnético
- 1 banda magnética amarillo L5 M H15 mm
- 1 banda magnética azul L5 M H15 mm
- 1 banda magnética verde L5 M H15 mm
- 1 banda magnética rojo L5 M H15 mm
- 1 lote de 100 fichas azul SUGERENCIAS DE MEJORA
- 4 lotes de 100 fichas REGISTRO DE ANOMALÍAS (1 amarillo, 1 azul, 1 verde, 1 rojo)

826130	Kit de arranque PDCA/TPM/SUGERENCIAS	3 días	En kit
--------	--------------------------------------	--------	--------

	Juego de formación RESOLUCIÓN DE PROBLEMAS	3 días	Por unidad
810091	Lote de 12 procedimientos operativos RESOLUCIÓN DE PROBLEMAS	3 días	En lote



# KIT RESOLUCIÓN DE PROBLEMAS

## Kit de arranque proyecto piloto



Contenido de la maleta:

- 1 Manual de implementación de la puesta en marcha de una prueba PILOTO
- 14 placas magnéticas A5 calidad de escritura rotulador
- 1 Lote de 10 chinchetas amarilla magnetico -
- 1 Lote de 10 chinchetas azul magnetico
- 2 Lotes de 9 símbolos de la cara magnética lado frontal verde y parte trasera roja
- 10 Etiquetas magnéticas escribible con rotulador L 300 × A 40 mm (ref. 140841 a cortar por SESA SYSTEMS)
- 3 PRODOC A5 magnéticos azul
- 1 kit de 4 rotuladores (negro, azul, rojo, verde)

### Aplicación

Entrenamiento, Management, Resolución de problemas

CODIGO	DESCRIPCIÓN	PRODUCCIÓN	ENVASADO
826180	Kit de arranque RESOLUCIÓN DE PROBLEMAS	3 días	En kit

# KIT DESARROLLO SOSTENIBLE

## Kit de arranque proyecto piloto



Contenido de la maleta:

- 1 Manual de implementación de la puesta en marcha de una prueba PILOTO
- 1 PRODOC A4 verde magnético
- 1 VISIOFLASH PLAN DE ACCIÓN
- 1 PRODOC FICHA magnético
- 1 paquete de 100 fichas CONSTATACIÓN DE ANOMALÍAS verdes
- 1 paquete de 100 fichas CONSTATACIÓN DE ANOMALÍAS azules
- 1 VISIOFLASH VIERGE + 9 pictogramas
- 1 Programa informático SESA'PRINT

### Aplicación

Medio ambiente, Entrenamiento, Información, Gestión del medio ambiente, Señalización

CODIGO	DESCRIPCIÓN	PRODUCCIÓN	ENVASADO
826160	Kit de arranque DESARROLLO SOSTENIBLE	3 días	En kit



# JUEGO COMUNICACIÓN VISUAL

## Juegos de entrenamiento en grupo

TRAINING GAMES



El material de comunicación se considera un soporte de expresión cercano al terreno y adaptado a sus proyectos de progreso.

- El personal se implica en la elaboración y el uso diario de la comunicación visual.
- Los actores participan en la determinación de sus necesidades de información y se comprometen a utilizar estos medios de comunicación en el marco de coordinación de los equipos.

**Principio de formación**

Duración promedio: 2h30

Construcción de una maqueta de un punto de comunicación.

Se estudian fotos reales para identificar las buenas y malas prácticas y localizar las zonas de comunicación.

- Viene con 6 procedimientos operativos (código 810031) y animación digital en llave USB

### Aplicación

Pantalla, Entrenamiento, Gestión visual

CODIGO	DESCRIPCIÓN	PRODUCCIÓN	ENVASADO
	Juego de formación COMUNICACIÓN VISUAL	3 días	Por unidad
	Lote de 12 procedimientos operativos COMUNICACIÓN VISUAL	3 días	En lote



# KIT COMUNICACIÓN VISUAL

## Kit de arranque proyecto piloto



Contenido de la maleta:

- 1 Manual de implementación de la puesta en marcha de una prueba PILOTO
- 1 VISIOFLASH UNIVERSAL con 3 kits sol/nubes, 7 etiquetas magnéticas
- 1 VISIOFLASH PLAN DE ACCIÓN
- 1 VISIOFLASH A4 GRÁFICO 12 mes
- 1 PRODOC FICHA magnético
- 1 VISIOFLASH COSTE NO CALIDAD
- 1 VISIOFLASH ACCIDENTES
- 1 PRODOC A4 negro magnético
- 1 Etiqueta banda magnética H20 L5M
- 1 Kit de 4 rotuladores (negro, azul, rojo, verde)
- 1 Programa informático SESA'PRINT

### Aplicación

Pantalla, Entrenamiento, Gestión visual

CODIGO	DESCRIPCIÓN	PRODUCCIÓN	ENVASADO
826120	Kit de arranque COMUNICACIÓN VISUAL	3 días	En kit



# ESCUELA LEAN

Avance con la formación de forma autónoma

Para saber más: Encuentre la documentación de APPROACH que puede descargarse en nuestra web



TRAINING GAMES

## ¿Cómo funciona nuestro concepto?

Soluciones llave en mano con configuraciones a la medida para un desarrollo pedagógico progresivo. Cada concepto es modulable y es evolutivo en el tiempo. En la medida en que realiza su aprendizaje y sus necesidades en formación, construya su recorrido pedagógico.

## ¿El objetivo?

- Adaptar bien las etapas del aprendizaje
- Controlar los retos de los métodos Lean
- Ser operacional en el terreno



# ESCUELA LEAN

## Concepto 2



### PROYECTO

#### Solución de lanzamiento

- 12 juegos de formación
- 8 kits de inicio

Complete el aprendizaje de los métodos LEAN por su aplicación con las maletas APPROACH. Estas contienen todos los elementos de base para iniciar rápidamente su obra de mejora continua.



## Concepto 3



### APLICACIÓN

#### Aplicación en el puesto

- 12 juegos de formación
- 8 kits de inicio
- Aplicación en puestos móviles

Concretice el aprendizaje implementando la obra LEAN previamente definida, por la organización de un entorno de trabajo con puestos de trabajo adaptados..



## Concepto 4



### ESCUELA LEAN

#### Concepto completo

- 12 juegos de formación
- 8 kits de inicio
- Aplicación en puestos móviles
- Simulación con ensamble producto
- Gestión visual

Avanza en el proceso de aprendizaje poniendo en práctica tus conocimientos con un taller práctico: ¡Montaje de productos 100% Lean!



## Concepto 5



### INDUSTRIA 4.0

#### **NUEVO**

#### Gestión visual digital

- 12 juegos de formación
- 8 kits de inicio
- Aplicación en puestos móviles
- Simulación con ensamble producto
- Utilización de indicadores digitales

Para responder a las exigencias de la 4ª revolución industrial e integrar la noción de fábrica del futuro en este recorrido pedagógico, proponemos soluciones Industria 4.0 para equipar los espacios de trabajo creando un entorno digital y conectado. El objetivo es comprender y captar mejor los retos de la gestión visual digital, anticipar los resultados y tomar decisiones rápidas. Comportamientos que se han convertido en esenciales y cualidades muy codiciadas por las empresas.



Para saber más sobre nuestras soluciones Industria 4.0, cita en [www.sesa-systems-digital.com](http://www.sesa-systems-digital.com).

# MOBILIARIO DE OFICINA



PRESENTACIÓN LEAN OFICINA	30
ESPACIO DE OFICINA	31 - 41
Armario para oficina	31
Escritorio	33 - 34
Accesorios de oficina	35 - 36
Identificación	37
Silla de oficina	38 - 39
Cuadro porta fichas	40
Placa de puerta	41
ÁREA DE CREATIVIDAD	42 - 45
ÁREA DE RECEPCIÓN	46 - 49
Mostrador de recepción	46
Vitrina de exposición	47 - 48
Puesto multimedia	49
SEÑALIZACIÓN VISUAL	50

## Beneficiarse de una mejor organización administrativa con el mobiliario de oficina SESA SYSTEMS.

El entorno laboral es un factor determinante para la calidad de vida en el trabajo de los empleados. SESA SYSTEMS asiste a las empresas en la organización y el diseño de los espacios de trabajo con un mobiliario de oficina profesional, innovador y ergonómico.

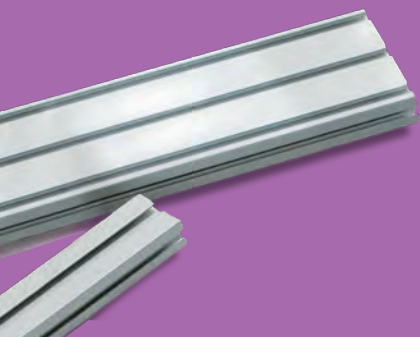

e-commerce



Nuevo



Fijación magnética



Fijación por chinchetas (corcho)



Escritura con rotulador y fijación magnética



Fijación adhesiva

# PRESENTACIÓN LEAN OFFICE



El LEAN Office es un paso destinado a simplificar los procesos administrativos, reducir los desperdicios, a integrar la gestión visual diaria. La empresa se ha convertido en una necesidad que hay que mantener día tras día por el progreso compartido y permanente. Tenemos la voluntad de poner a la gente en el centro de la organización a través de la gestión visual y ergonomía para aportar mejores condiciones de trabajo.

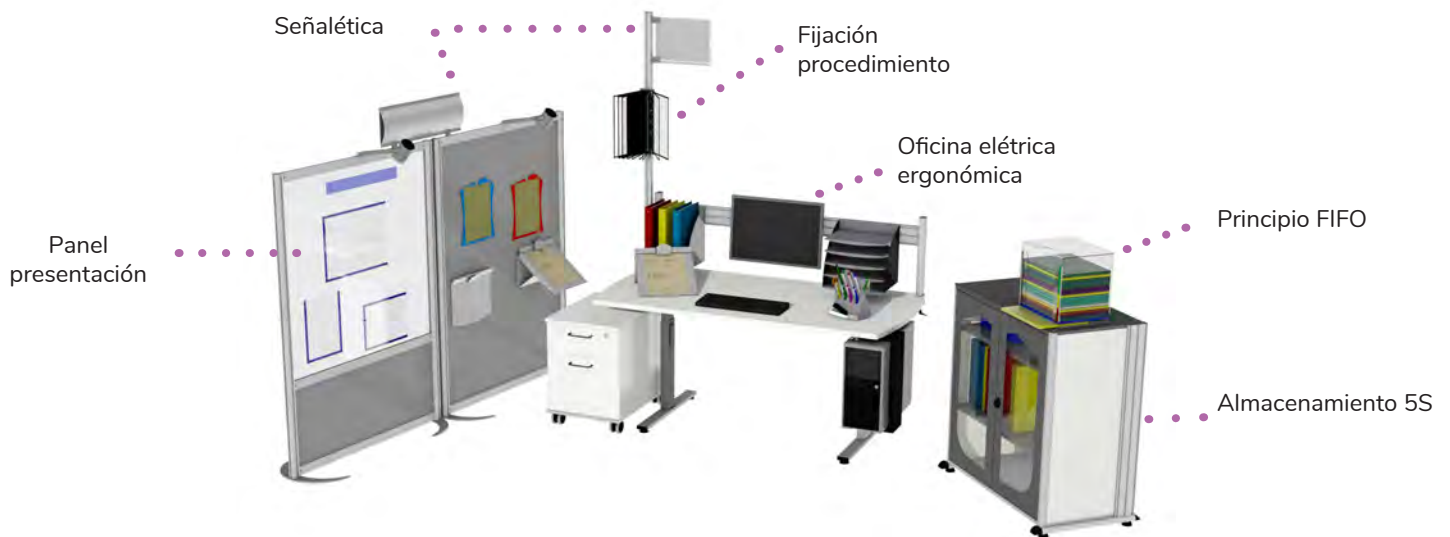

## Beneficios de la ergonomía Lean Office:

- Hacer visual los flujos administrativos
- Centrarse en operaciones de alto valor añadido y reducir o eliminar operaciones innecesarias
- Ahorrar tiempo de procesamiento, de plazo y el lugar
- La mejora de la competitividad a través de una mejor organización de los flujos de trabajo y por las mejores posturas de trabajo

¿Desea saber más sobre LEAN Office?  
Visite nuestra ACADEMIA o nuestro sitio web  
para descargar nuestro catálogo.



¿Necesita asesoramiento para LEAN Office?  
Solicite una cita con uno de nuestros gestores  
comerciales (encontrará los datos de contacto al  
dorso del catálogo)

# ARMARIO VISUAL 5S OFICINA

Armario para oficina



MODELO  
DEPOSADO

## Aplicación

- 5S
- Recepción
- Administración
- E.P.I.
- Oficina Lean
- Almacenamiento

Este armario para oficina |Armario visual 5S OFFICE moderno está construido sobre una estructura de aluminio y paredes de melamina color blanco. El frente es de PMMA transparente y este armario contribuye a:

- Un rigor de almacenaje de todos los componentes.
- Una facilidad de búsqueda instantánea del objeto deseado.

- El cierre de sus dos puertas se realiza mediante cerradura de cremona de tres puntos.
- Las paredes son de madera laminada.
- Las baldas son fácilmente regulables a la altura deseada.
- La identificación se realiza mediante etiquetas magnéticas.

## Accesorios



1



2

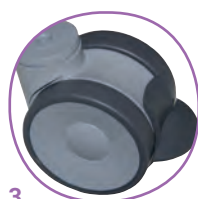

3

CODIGO	DESCRIPCIÓN	PRODUCCIÓN	ENVASADO
680172	L 930 x P 550 x A 970 mm versión 2 estantes	10 días	En kit
680173	L 930 x P 550 x A 1970 mm versión 4 estantes	10 días	En kit
1	680155 Estante suplementario L 835 x P 430 mm para ARMARIO VISUAL 5S	5 días	Montados
2	141415 Letrero curvado personalizable L 600 x A 200 mm con soporte de montaje	Disponible	En kit
3	541052 Juego de 4 ruedas giratorias con freno Ø 100 mm	Disponible	En lote

# POSTURAS ERGONÓMICAS EN OFICINAS

## Un material adaptado

La elección del material (silla, teclado, pantalla, etc.) y el diseño de oficina debe tener en cuenta una serie de normas y recomendaciones ergonómicas para garantizar buenas condiciones de trabajo para sus empleados. Los primeros signos de dolor debido a una mala postura a menudo se encuentran en la zona lumbar y los hombros. Por eso es importante sentarse cómodamente con una silla de oficina adecuada. Pero esto no es suficiente para eliminar la mayor parte de las tensiones posturales; es particularmente necesario tener un buen ajuste entre la altura del asiento y la altura de la superficie de trabajo. Obviamente, las sillas de oficina son ajustables en altura, pero son pocos los escritorios de trabajo que lo son. Descubre la posición correcta de trabajo en la oficina.

## !Levántese!

El ser humano no está hecho para ser inactivo, tiene que moverse. El permanecer en el mostrador de 6, 8 o 10 horas al día puede ser perjudicial para la salud. Numerosos estudios lo demuestran.



La altura estándar de las oficinas está adecuada para personas cuya altura es de 175 cm. Se proporciona un ajuste de amplitud de 14 cm para que se adapte a las personas de 160 cm a 190 cm.

## ¿Cómo organizar su superficie de trabajo?

En posición sentada, es preferible ajustar su silla previamente para determinar a que altura debe situarse su superficie de trabajo. En principio, para encontrar la posición de trabajo óptima, la disposición de las diferentes herramientas se encuentran en la zona de actividad de sus manos.

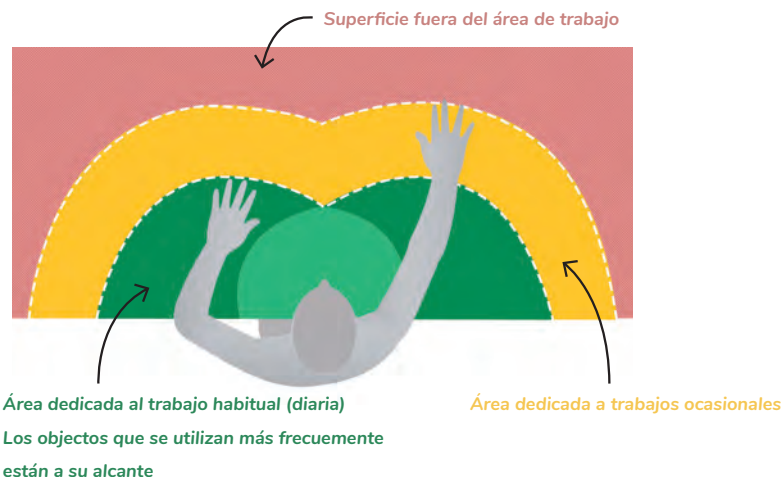



# LEANERGO ELÉCTRICO

## Escritorio eléctrico ergonómico



### Aplicación

- 5S
- Recepción
- Administración
- Ergonomía
- Oficina Lean

El **escritorio eléctrico ergonómico** |LEANERGO ELECTRICO es la primera oficina que tiene en cuenta las necesidades fisiológicas específicas de los usuarios para hacer del lugar de trabajo un lugar centrado en el bienestar.

- Este escritorio ergonómico es original en su ajuste de altura para cambiar rápidamente de posición según el tamaño del usuario.
- Ajuste fácil y rápido gracias a su mando a distancia fijado debajo de la bandeja. Posibilidad de memorizar 4 posiciones.
- Este dispositivo eléctrico permite pasar de estar sentado a estar de pie en 10 segundos. La altura es ajustable de 630 a 1280 mm para un modo de trabajo de pie, el más adecuado. Estos cambios permiten, por un lado, una mejor concentración, un mejor confort y evitar el TMS (trastornos musculoesqueléticos).
- La bandeja tiene un laminado blanco.
- Muchos accesorios están disponibles



CODIGO	DESCRIPCIÓN	PRODUCCIÓN	ENVASADO
119424	L 1200 x P 800 x A 630 - 1280 mm	15 días	Premontado
119425	L 1600 x P 800 x A 630 - 1280 mm	15 días	Premontado

# LEANERGO OFFICE

## Escritorio ergonómico



El **escritorio ergonómico** |LEANERGO permiten ofrecer un conjunto completo con el LEANERGO que puede completarse a nivel ergonómico por un asiento, dos cajones móviles a elegir y un cubo de basura de reciclaje. Este diseño blanco mejorará la presentación valorizará con armonía las oficinas respetando el principio del LEAN Office.

- Tapa de melamina blanca (25 mm de espesor).
- Equipado con 2 persianas Ø 80 mm.
- Estructura metálica con patas cuadradas 50 mm.

### Aplicación

5S, Recepción, Administración, Ergonomía, Oficina Lean

CODIGO	DESCRIPCIÓN	PRODUCCIÓN	ENVASADO
119434	L 1200 x P 800 x A 720 mm	5 días	Premontado
119435	L 1400 x P 800 x A 720 mm	5 días	Premontado
119436	L 1600 x P 800 x A 720 mm	5 días	Premontado
119437	Cajonera móvil 2 cajones de almacenamiento L 420 x P 590 x A 600 mm (incluye 1 cajón para archivos colgantes)	5 días	Montados
119438	Cajonera móvil 3 cajones L 420 x P 590 x A 600 mm	5 días	Montados
119452	Canaleta pasacables gris 29 con segmentos articulados	5 días	En kit



# LEANERGO ALUMINIO

## Estructura de aluminio para oficina ergonómica

MODELO  
DEPOSADO

You  
Tube



La **estructura de aluminio para escritorio** |LEANERGO ALUMINIO está diseñada para revolucionar la organización del puesto de trabajo. Es innovador, moderno, práctico, fácil y rápido de montar en cualquier superficie de trabajo para una eficacia y una visibilidad «a gran tamaño». Este innovador puesto de trabajo ha sido objeto de un estudio ergonómico exhaustivo y exploratorio que combina una amplia gama de accesorios con el objetivo de definir «un lugar para cada cosa» según el principio 5S.

- Sujeción mediante abrazaderas de mesa (espesor 35 mm máximo).

### Aplicación

5S, Recepción, Administración, Ergonomía, Oficina Lean

CODIGO	DESCRIPCIÓN	PRODUCCIÓN	ENVASADO
119412	L 1090 x A 400 mm	3 días	En kit
119415	L 1490 x A 400 mm	3 días	En kit
119417	L 1764 x A 400 mm	3 días	En kit
119416	L 2000 x A 400 mm	Disponible	En kit
119413	L 800 x A 400 mm	3 días	En kit
119414	L 1000 x A 400 mm	3 días	En kit



# Accesorios

**Aplicación:** Administración, Ergonomía, Oficina Lean

## ● Soporte inclinable



119455	Fijación sobre riel de aluminio	Disponible	Por unidad
--------	---------------------------------	------------	------------

## ● Soporte para tableta



711207	ajustable de 4,7" a 12,9" en brazo giratorio, fijación a pie o sobre perfil de aluminio	5 días	Montados
--------	---	--------	----------

## ● Brazo pivotante



119453	Fijación por pinza	Disponible	Por unidad
--------	--------------------	------------	------------

## ● Visualización inclinada del documento



124800	Formato A4	5 días	Por unidad
--------	------------	--------	------------

## ● Cajonera móvil 2 cajones



119437	Cajonera móvil 2 cajones L 420 x P 590 x A 600 mm	5 días	Montados
--------	---	--------	----------

## ● Cajonera móvil 3 cajones



119438	Cajonera móvil 3 cajones L 420 x P 590 x A 600 mm	5 días	Montados
--------	---	--------	----------

# Accesorios

1



**NEW**

Soporte vertical para unidad central		
119116	fijación debajo de la bandeja	Disponible

2

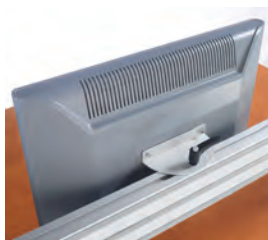

Soporte pantalla		
119430	Soporte orientable para pantalla plana	Disponible

3



Regleta eléctrica con 5 tomas de corriente de 220 V, 3680 W de potencia, interruptor, sin disyuntor y 2,5 m de cable.		
555201	Normativa Europea	Disponible

4



**NEW**

Regleta eléctrica 5 tomas + USB		
555206	Normativa Europea	10 días

5



Archivador de acero de 5 niveles con fijación universal		
117342	L 330 x P 240 x A 295 mm	Disponible

6



Archivador de acero con 3 compartimentos y fijación universal reforzada		
117340	L 240 x P 240 x A 295 mm	Disponible

7



Lámpara de oficina en forma de cuello de cisne de LED		
551219	de cuello de cisne de LED	Disponible

8



Soporte MULTI OFICINA 3 cajas con tornillos para montaje en pared o en perfil de aluminio		
124349	Formato A4	Disponible

9



Porta documentos en base de aluminio		
119474	Formato A4	Disponible
119475	Formato A5	Disponible
119476	Formato A6	Disponible

10



Organizador escritorio con capacidad para 8 bolígrafos/lápices y accesorios varios		
119450	LEANEASY	Disponible

11



Canaleta pasacables gris articulados		
119452	con 29 segmentos	5 días

## Soporte de identificación vertical



La identificación moderna realza la imagen organizada de su espacio de trabajo.

- El texto es personalizable gracias a los documentos intercambiables creados en Word o Excel que se deslizan bajo la cara transparente.

GARANTÍA  
2 AÑOS

**Aplicación :** Oficinas • Servicios administrativos

119440	Soporte de identificación A. 1370 mm con letrero L. 365 x A. 130 mm (personalizable)	Disponible	Pre montado
--------	--	------------	-------------



La identificación moderna realza la imagen organizada de su espacio de trabajo.

- El texto es personalizable gracias a los documentos intercambiables creados en Word o Excel que se deslizan bajo la cara transparente.

GARANTÍA  
2 AÑOS

**Aplicación :** Oficinas • Servicios administrativos

119441	Soporte de identificación A. 1370 mm fijación con pinza equipado con letrero ovalado (personalizable)	3 días	Pre montado
--------	---	--------	-------------



La identificación moderna realza la imagen organizada de su espacio de trabajo.

- El texto es personalizable gracias a los documentos intercambiables creados en Word o Excel que se deslizan bajo la cara transparente.

GARANTÍA  
2 AÑOS

**Aplicación :** Oficinas • Servicios administrativos

119444	Soporte de identificación A. 1370 mm fijación con pinza equipado con PRODOC ESTUCHE A4	3 días	Pre montado
--------	--	--------	-------------

### Accesorios

#### Características

Flexible, eficaz e indispensable para la fijación de documentos intercambiables protegidos por las dos caras.

El **Porta-documentos alta calidad** |PRODOC ESTUCHE está disponible en dos versiones: lectura o escritura.



GARANTÍA  
2 AÑOS



124461	PRODOC ESTUCHE formato A4 con 2 abrazaderas de fijación	Disponible	Por unidades
141420	Letrero superior oval con textos intercambiables L 365 mm	Disponible	Por unidades

# SILLAS DE OFICINA

## ● Silla confort

La **silla de oficina confort** es ideal para las tareas de ofimática. Gracias a su alto respaldo, nuestra silla ergonómica confort se adapta a todas las morfologías. Dispone de un mecanismo síncrono que permite seguir los movimientos del cuerpo al moverse. De esta forma, la pelvis y la columna se mantienen en una posición ideal de trabajo.

- Silla ofimática síncrona bloqueable en 4 posiciones.
- Tensión ajustable lateralmente, antirretroceso.
- Translación de asiento.
- Solo con espaldar de rejilla negra.
- Reposabrazos ajustables 4D, platinas graduables de tacto suave.
- Ajustable en altura por pistón neumático de 47 a 58 cm.
- Pie de aluminio pulido, ruedas Ø 60 mm.



571121	Silla de oficina confort síncrona bloqueable en 4 posiciones	5 días	En kit
--------	--	--------	--------

## ● Silla premium



La **silla de oficina premium** dispone de un diseño sobrio que realza su solidez y su confort. El confort de trabajo es asegurado por su alto respaldo de rejilla de color negro equipado con un apoyacabezas ajustable y un soporte lumbar.

- Silla ofimática síncrona bloqueable en 3 posiciones.
- Tensión ajustable, antirretroceso.
- Translación de asiento.
- Respaldo de rejilla.
- Soporte lumbar ajustable, apoyacabeza ajustable de tejido negro.
- Reposabrazos ajustables en altura, platinas graduables de tacto suave.
- Ajustable en altura por pistón neumático.
- Base de Nylon, ruedas Ø 60 mm.

571122	Silla de oficina premium síncrona bloqueable en 3 posiciones	5 días	En kit
--------	--	--------	--------

## ● Silla de oficina síncrona bloqueable en 5 posiciones



La **silla de oficina** dispone de un diseño elegante que realza su solidez y su confort. El confort de trabajo es asegurado por su alto espaldar de rejilla negra equipado con un apoyacabeza y un soporte lumbar.

- Silla ofimática síncrona, bloqueable en 5 posiciones.
- Tensión ajustable lateralmente, 4 intensidades, antirretroceso.
- Espaldar de rejilla negra.
- Soporte lumbar ajustable, apoyacabeza en imitación de cuero negro.
- Reposabrazos ajustables 4D, platinas graduables «de tacto suave».
- Pistón neumático doble cono clase 4.
- Pie de aluminio pulido, ruedas Ø 60 mm.

571127	Silla de oficina síncrona bloqueable en 5 posiciones	5 días	En kit
--------	--	--------	--------

## ● Taburete giratorio

El **taburete giratorio** con su base circular de 10° permite al usuario inclinarse y girar en todas direcciones. Este taburete profesional es regulable en altura mediante resorte de gas de 560 a 820 mm para adaptarse a todos los tamaños.

- Base redondeada ponderada An 405 x Al 104 mm con casquillo de ajuste circular de 10°.
- Asiento en tela negra.
- Diámetro del asiento: 340 mm.



571171	Taburete giratorio A 560 - 820 mm asiento de tela negra	10 dias	En kit
--------	---	---------	--------

## ● Asiento en forma de balón



El elegante diseño de esta silla añade un toque lúdico a su espacio de trabajo (oficinas, sala de reunión, sala de descanso). Sano, cómodo y elegante, el asiento balón de tejido es un balón de gimnasia que contribuye al refuerzo muscular y a la buena postura.

- Revestimiento de poliéster (acabado tejido Silver) duradero y sólido, cierre con cremallera YKK.
- Tratamiento antimanchas, se le puede retirar su funda y lavar.
- Balón de PVC sin ftalatos, sólido y antiestallidos.
- Capacidad de carga: 120 kg.

571168	Asiento ergonómico en forma de balón Ø 600-650 mm gris	5 dias	Por unidad
571163	Asiento ergonómico en forma de balón Ø 600-650 mm azul	5 dias	Por unidad
571165	Asiento ergonómico en forma de balón Ø 600-650 mm verde	5 dias	Por unidad

## ● Silla de conferencia



La **silla de conferencia** con cesto y balda giratoria es un elemento esencial para sus espacios de trabajo (oficinas, sala de reuniones, sala de formación, etc.). Le permitirá sentar a una gran cantidad de personas en un espacio reducido.

- Balda giratoria de 360°, 500 x 300 mm de ancho.
- El estante se puede colocar a la izquierda o a la derecha.
- Cesta Ø 630 mm.
- Estructura de poliamida reforzada con fibra de vidrio.
- Base sobre 6 ruedas giratorias Ø 50 mm.

571173	Juego de 2 sillas de conferencia azules	15 dias	En lote
571176	Juego de 2 sillas de conferencia rojas	15 dias	En lote

# Cuadro porta fichas

## ● Cuadro RECTO/VERSO

Portacarteles | Cuadro RECTO/VERSO para carteles y pósters.

- Apertura fácil, perfiles abatibles, aluminio anodizado natural.
- Protección transparente antirreflectante de plexiglás en los 2 lados.
- Grosor total 25 mm.
- **Entrega con cables.**

420142	A2 fijación de cables Esp. 25 mm	Disponible	En kit
420132	A3 fijación de cables Esp. 25 mm	Disponible	En kit
420137	A1 fijación de cables Esp. 25 mm	Disponible	En kit
420138	A0 fijación de cables Esp. 25 mm	Disponible	En kit



## ● Cuadro mural



Cuadro porta fichas | Cuadro mural de perfiles aluminio. 4 formatos a escoger.

- Cambio de carteles mediante un perfil abatible.
- Posicionamiento a escoger «horizontal o vertical».

420120	A4 con tornillos y tacos Esp. 25 mm en aluminio. fijación mediante tornillos y tacos	Disponible	Por unidad
420130	A3 con tornillos y tacos Esp. 25 mm en aluminio. fijación mediante tornillos y tacos	Disponible	Por unidad
420136	A1 con tornillos y tacos Esp. 25 mm en aluminio. fijación mediante tornillos y tacos	Disponible	Por unidad
420140	A2 con tornillos y tacos Esp. 25 mm en aluminio. fijación mediante tornillos y tacos	Disponible	Por unidad
420114	A4 adhesivo Esp. 25 mm en aluminio, fijación autoadhesiva	Disponible	Por unidad
420113	A3 adhesivo Esp. 25 mm en aluminio, fijación autoadhesiva	Disponible	Por unidad
117565	Base de aluminio H 1200 mm para marco de póster	3 días	Premontado

## ● Cuadro inclinado sobre pie



El cuadro porta fichas | Cuadro inclinado sobre pie es ideal para poner en valor todos sus documentos, carteles y paneles.

- Utilización vertical u horizontal con el dispositivo de rotación de los marcos.
- Disponible en formato A4 y A3.
- Protectores de plexiglás transparente antirreflejos.
- Base de aluminio sobre pletina abombada lastrada.
- Abertura delantera por el enmarcado de perfiles de aluminio anodizado de un ancho de 25 mm y sujetadores a 45°.

420124	A4 en los pies Esp. 25 mm	Disponible	Por unidad
420123	A3 en los pies Esp. 25 mm	Disponible	Por unidad



# LETRERO PUERTA DESIGN

## Letrero puerta



Una identificación clara y legible desde lejos para sala situada en el pasillo.

- Señalización moderna de aluminio con perfil articulado para introducir el documento de papel creado en Word o Excel
- Fijación mediante tornillos.

### Aplicación

Recepción, Administración, Comunicación, Información, Señalización

CODIGO	DESCRIPCIÓN	PRODUCCIÓN	ENVASADO
141105	A5 para fijar con tornillos	5 días	Por unidad
141106	A6 para fijar con tornillos	5 días	Por unidad



# PLACA DE PUERTA DE SEÑAL DE OCUPACIÓN

## Señal de ocupación de la placa de la puerta verde/roja

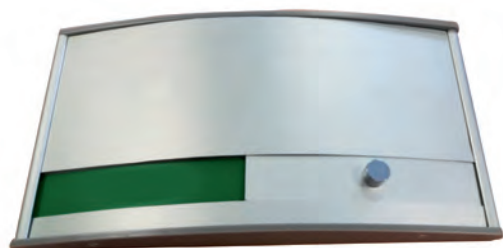

- Señalización de diseño de aluminio de 2 colores: verde para una sala libre y roja para una sala ocupada.
- Documento en parte superior intercambiable.
- L 200 x A 100 mm, Esp. 20 mm

### Aplicación

Recepción, Administración, Comunicación, Información, Señalización

CODIGO	DESCRIPCIÓN	PRODUCCIÓN	ENVASADO
141107	Letrero Puerta con señal de ocupado verde/roja pegamento	5 días	Por unidad



# ÁREA DE CREATIVIDAD

MOBILIARIO DE OFICINA



# DISEÑO DE PUF

## Puf de tela con forma geométrica



Nuestros sólidos pufs de diseño pueden utilizarse para organizar rápidamente un espacio informal en sus instalaciones. Los dos tipos de puffs disponibles sirven como asientos complementarios en un espacio de creatividad o de descanso y contribuyen al bienestar de los empleados.

### Aplicación

Recepción, Administración, Oficina Lean

CODIGO	DESCRIPCIÓN	PRODUCCIÓN	ENVASADO
571125	verde L 450 x A 460 mm	10 días	Por unidad
571135	verde A 460 mm Ø 440 mm	10 días	Por unidad
571126	rojo L 450 x A 460 mm	10 días	Por unidad
571123	azul L 450 x A 460 mm	10 días	Por unidad
571136	rojo A 460 mm Ø 440 mm	10 días	Por unidad
571133	azul A 460 mm Ø 440 mm	10 días	Por unidad



## Mesa de centro de diseño



Elemento central en el diseño de una recepción o un espacio acogedor, Jean Paul LERAILLER innova con la creación de la mesa de centro de diseño. La base de aluminio y la tapa de cristal rojo confieren a esta mesa de centro un diseño decididamente atemporal y elegante.

- Tapa cuadrada de cristal rojo 500 x 500 mm.
- Altura: 440 mm.

### Aplicación

Recepción, Administración, Oficina Lean

CODIGO	DESCRIPCIÓN	PRODUCCIÓN	ENVASADO
118911	Mesa de centro de diseño L 500 x L 500 x A 440 mm	10 días	Por unidad

# PIZARRA DE ESCRITURA

Panel blanco magnético modulable

MOBILIARIO DE OFICINA

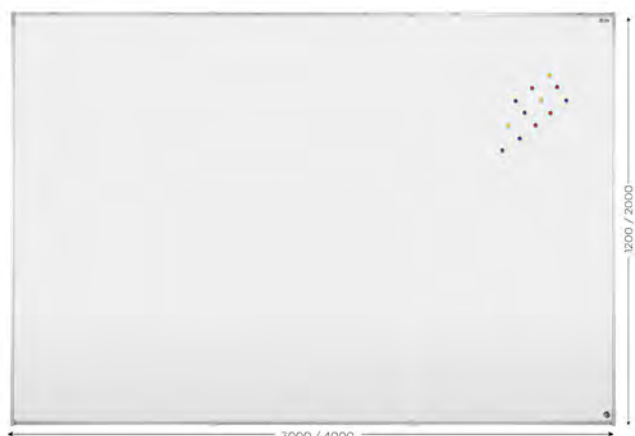

## Aplicación

- Recepción
- Administración
- Pantalla
- Comunicación
- Documentación
- Información
- Gestión visual

El panel blanco magnético |PARED DE EXPRESIÓN es una tabla única en superficie de esmalte blanco que ofrece, además de una comodidad absoluta de escritura y de borrado, una mayor resistencia en rayadas, bacterias y a los productos químicos, que le garantizan así un uso permanente.

- Superficie de acero esmaltado vitrificada a 800°C e3. La superficie magnética permite la exhibición visual gracias al uso de imanes.
- Módulos yuxtapuestos gracias a un discreto perfil de unión de 7 mm de aluminio laqueado blanco.
- Enmarcado lateral de los módulos de inicio o fin de aluminio liso anodizado.
- Perfiles bajo y alto (portatarjetas) de aluminio anodizado.
- **Suministrado con perfil de unión laqueado blanco de 7 mm.**



CODIGO	DESCRIPCIÓN	PRODUCCIÓN	ENVASADO
415103	Mural L 3000 x A 1200 mm (2 paneles)	10 días	Premontado
415104	Mural L 4000 x A 1200 mm (2 paneles)	10 días	Premontado
415113	Mural L 3000 x A 2000 mm (3 paneles)	10 días	Premontado
415114	Mural L 4000 x A 2000 mm (4 paneles)	10 días	Premontado
415123	con patas L 3000 x A 2000 mm (3 paneles)	10 días	Premontado
415224	con patas L 4000 x A 2000 mm (4 paneles)	10 días	Premontado

# GLASS BOARD

## Pizarra de vidrio magnética

- Sin marco, el Panel de vidrio magnético |GLASS BOARD MAGNETICO está dotado de una superficie de vidrio templado de 4 mm.
- Anote todos sus mensajes con rotuladores de tiza líquida.
- Exponga sus recordatorios con imanes de gran potencia.
- El tablero dispone de un sistema de fijación de aluminio.



MOBILIARIO DE OFICINA

### Aplicación

- Recepción
- Administración
- Pantalla
- Comunicación
- Documentación
- Información
- Gestión visual
- Planificación

### Accesorios



	CODIGO	DESCRIPCIÓN	PRODUCCIÓN	ENVASADO
	417150	Gris L 600 x A 900 mm	10 días	Montados
	417170	Gris L 900 x A 1200 mm	10 días	Montados
	417154	Negro L 600 x A 900 mm	10 días	Montados
	417174	Negro L 900 x A 1200 mm	10 días	Montados
	417156	Rojo L 600 x A 900 mm	10 días	Montados
	417176	Rojo L 900 x A 1200 mm	10 días	Montados
	417151	Blanco L 600 x A 900 mm	10 días	Montados
	417171	Blanco L 900 x A 1200 mm	10 días	Montados
1	417155	Bandeja de vidrio gris para bolígrafos	15 días	En kit
2	400730	Juego de 5 chinchetas magnéticas EXTRA Ø 10 mm	15 días	En lote
3	143215	Set de 5 marcadores de tiza líquida para pizarra de vidrio (azul, morado, blanco, verde, amarillo)	15 días	En lote

# PRODOC +

## Columna de recepción



La **columna de recepción** |PRODOC+ presenta un diseño que ofrece un producto estético, modular e innovador. El montaje es inmediato y muy fácil.

De este modo, el usuario desliza su documento con facilidad y puede crear y cambiar según prefiera imágenes, textos o nombres.

### Aplicación

Recepción, Administración, Pantalla, Comunicación, Información, Gestión visual

CODIGO	DESCRIPCIÓN	PRODUCCIÓN	ENVASADO
121550	A1 fijación sobre pie	Disponible	Por unidad
122550	A2 fijación sobre pie	Disponible	Por unidad
123500	A3 mural	Disponible	Por unidad
123550	A3 fijación sobre pie	Disponible	Por unidad
124500	A4 mural	Disponible	Por unidad
125500	A5 mural	Disponible	Por unidad
117537	Base de aluminio H 1600 mm para PRODOC+	Disponible	Premontado
118418	Juego de 10 elementos de fijación en tornillo perfil de aluminio/marco M5 con arandela	Disponible	En lote
124330	Juego de 2 soportes PRODOC DISTRIB A4 de ancho 218 x alto 246 mm Espesor 35 mm	Disponible	En lote



MODELO  
DEPOSADO

BEST  
SELLER



## COM'DESIGN RECEPCIÓN

### Columna informativa

La **columna informativa** |COM'DESIGN RECEPCIÓN es indispensable para informar a los visitantes sobre diversos temas:

- Mensaje de bienvenida.
- Plano direccional o del recinto.
- Certificación o aprobación del centro.
- Información sobre ventas y marketing.
- Gestión visual.

- El COM'DESIGN RECEPCIÓN está disponible en 4 formatos A4 o 3 formatos A3.
- La sólida base en acero garantiza una excelente estabilidad del conjunto.

### Aplicación

Recepción, Administración, Pantalla, Comunicación, Documentación, Información, Oficina Lean, Gestión visual

CODIGO	DESCRIPCIÓN	PRODUCCIÓN	ENVASADO
117723	con 3 PRODOC A3 L 490 x A 1975 mm	5 días	En kit
117724	con 4 PRODOC A4 L 490 x A 1975 mm	5 días	En kit
604011	Juego de 3 ganchos simples L 50 mm con tornillos M5, para escoba o pala	Disponible	En lote
301101	MURO DOCAFLEX A4 vertical con 10 bolsas pivotantes a juego con 4 topes	Disponible	En kit



# VITRINA DE EXPOSICIÓN A

## Vitrina de cristal



- Estructura de aluminio anodizado y paredes de cristal.
- Estantes regulables.
- Cerradura con llave.
- Unidad de almacén inferior.

### Aplicación

Recepción, Administración, Pantalla, Oficina Lean

CODIGO	DESCRIPCIÓN	PRODUCCIÓN	ENVASADO
118310	VITRINA A	15 días	Montados



# VITRINA DE EXPOSICIÓN B

## Vitrina de cristal



- Estructura de aluminio anodizado y paredes de cristal.
- Estantes regulables.
- Cerradura con llave.

### Aplicación

Recepción, Administración, Pantalla, Oficina Lean

CODIGO	DESCRIPCIÓN	PRODUCCIÓN	ENVASADO
118315	VITRINA B	15 días	Montados



# VITRINA DE EXPOSICIÓN C

Vitrina de cristal



- Estructura de aluminio anodizado y paredes de cristal.
- Estantes regulables.
- Cerradura con llave.
- Altura 910 mm.

## Aplicación

Recepción, Administración, Pantalla, Oficina Lean

CODIGO	DESCRIPCIÓN	PRODUCCIÓN	ENVASADO
118330	VITRINA C	15 días	Montados

# VITRINA DE EXPOSICIÓN D

Vitrina de cristal



- Estructura de aluminio anodizado y paredes de cristal.
- Estantes regulables.
- Cerradura con llave.
- Altura 1850 mm.

## Aplicación

Recepción, Administración, Pantalla, Oficina Lean

CODIGO	DESCRIPCIÓN	PRODUCCIÓN	ENVASADO
118305	VITRINA D	15 días	Montados



# MEDIAPOST A

## Punto multimedia

MODELO  
DEPOSADO



- Punto multimedia |MEDIAPOST sobre estructura de aluminio.
- Encimera de laminado blanco con bordes resistentes a los impactos.
- Puerta trasera con cerradura de llave para el almacenamiento de la unidad central.
- Altura de la encimera 1000 mm.

### Aplicación

Recepción, Pantalla, Comunicación, Información, Oficina Lean

CODIGO	DESCRIPCIÓN	PRODUCCIÓN	ENVASADO
219121	L 750 x P 450 x A 1700 mm versión con caja de protección	15 días	Montados



# MEDIAPOST B

## Punto multimedia

MODELO  
DEPOSADO



- Punto multimedia |MEDIAPOST sobre estructura de aluminio.
- Encimera de laminado blanco con bordes resistentes a los impactos.
- Puerta trasera con cerradura de llave para el almacenamiento de la unidad central.
- Altura de la encimera 1000 mm.

### Aplicación

Recepción, Pantalla, Comunicación, Información, Oficina Lean

CODIGO	DESCRIPCIÓN	PRODUCCIÓN	ENVASADO
219120	L 750 x P 450 x A 1700 mm versión sin caja de protección	15 días	Montados



# SEÑALIZACIÓN VISUAL

MOBILIARIO DE OFICINA

Señalización:

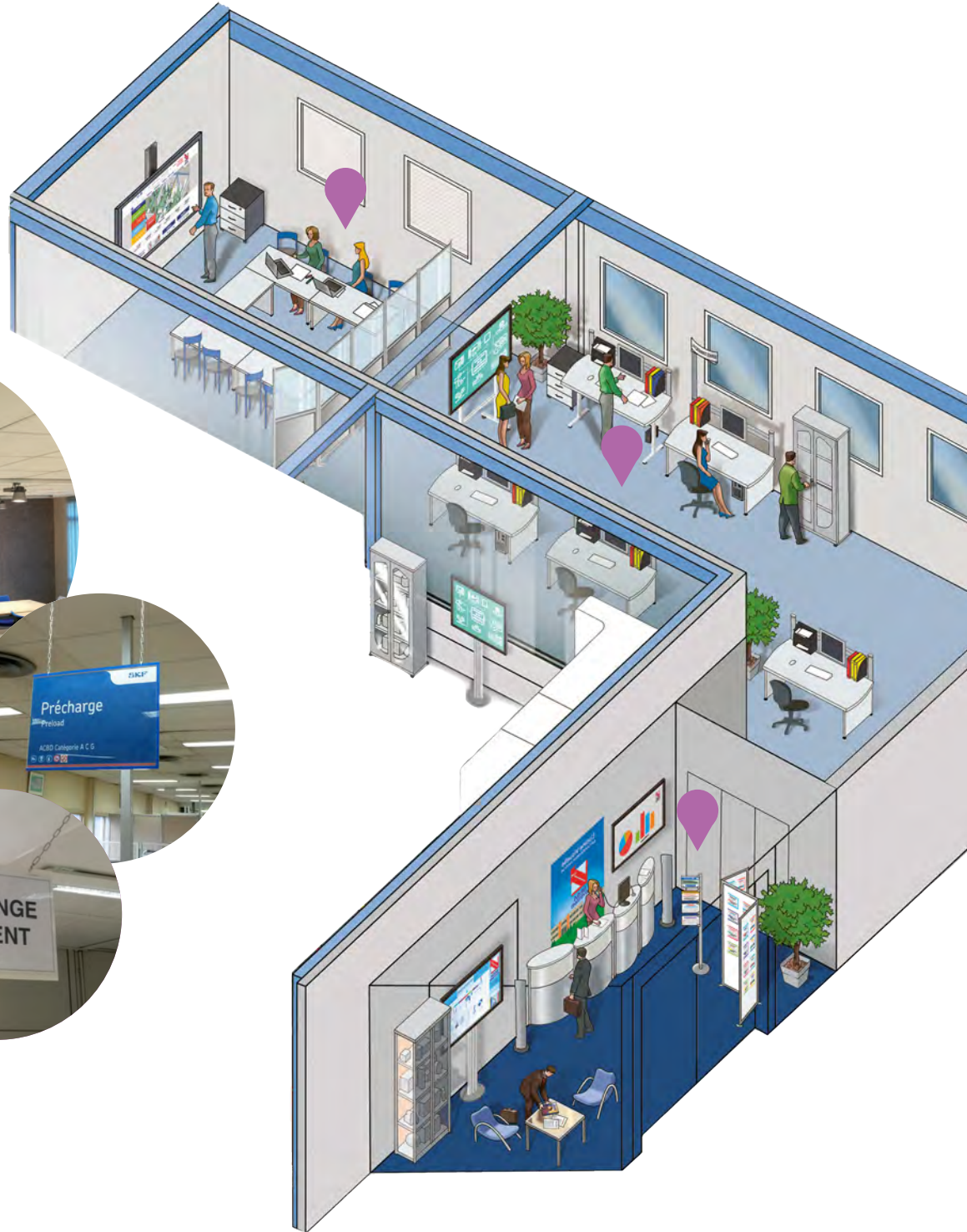

Señalización:

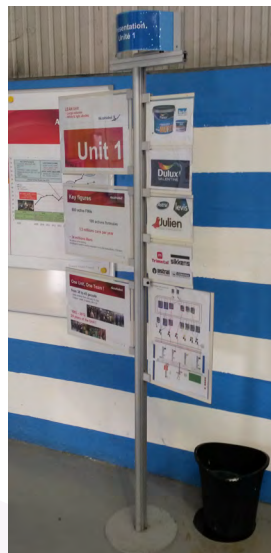

# MOBILIARIO DE TALLER



ERGONOMÍA EN LA ESTACIÓN DE TRABAJO	52 - 53
PUESTO DE TRABAJO INFORMÁTICO	54 - 61
Puesto informático de pie	54
Armario informático	55 - 59
Puesto de trabajo informático	60
Muebles accesorios de ordenador	61
PUESTO DE CONTROL DE CALIDAD Y COMUNICACIÓN	62 - 69
Accesorios para puesto de trabajo	68
PUESTO DE TRABAJO ELÉCTRICO	70 - 76
PUESTO DE TRABAJO MODULABLE	77 - 82
MESA DE EMBALAJE	83 - 84
Accesorios para puesto de trabajo	89 - 100
ESPUMA PARA ORDENAR	96
PUESTO DE MANTENIMIENTO TPM	102 - 110
Accesorios para puesto de mantenimiento TPM	111 - 113
ASIENTO ERGONÓMICO Y SENTADO	115 - 117
ALFOMBRA ANTI-FATIGA	118 - 120
PUNTO DE LIMPIEZA 5S	122 - 126
Accesorios para punto de limpieza	127
SOPORTE CUBO BASURA	128
ARMARIO TALLER 5S	129

Aplicar los principios de LEAN Manufacturing y la ergonomía para mejorar la calidad de vida en el trabajo (CVT).

La organización del puesto de trabajo del operario es crucial para lograr una mejor calidad de vida en este. La gama de mobiliario es modulable y puede personalizarse para cada configuración de trabajo con el fin de satisfacer las expectativas del empleado.



¿Quiere saber más sobre ergonomía?  
 Descargue nuestro catálogo de ergonomía en  
[www.sesa-systems.es](http://www.sesa-systems.es)



e.commerce



Nuevo



Fijación magnética



Fondo perforado



Fijación adhesiva



Fondo PVC



Carga admisible



GARANTÍA 2 AÑOS

# LA ERGONOMÍA EN EL PUESTO DE TRABAJO 5S

## La realidad

El operario en el centro de la organización con varias funciones:

- Asegurar la producción.
- Seguimiento de la producción.
- Seguimiento de la calidad.
- Seguimiento del mantenimiento 1r nivel.

Un 30% de las bajas por enfermedad se deben a los TMS (desordenes esqueléticos y musculares).

80% de la población sufre de dolor de espalda.

Una mala postura disminuye las condiciones de trabajo del operario y genera una reducción de los resultados.

Las bajas por enfermedad son muy costosas para la empresa.



## LA SOLUCIÓN 5S Y ERGONOMÍA

1	Identificación clara y precisa.
2	Iluminación adaptada o específica (lámpara direccional).
3	Información por prioridad. Nivel 1 : Orden fabricación. Nivel 2 : Procedimientos, instrucciones.
4	Nivel 3 : Fichas de instrucciones Calidad/Mantenimiento/ Seguridad.
5	Sujeción rápida de las herramientas sin esfuerzo.
6	Rápida conexión de todos los materiales eléctricos.
7	Orden racional, preciso y libre.
8	Gestion de desperdicios
9	Limpieza/Respeto a los principios "5S".
10	Puesto estable fijo o sobre ruedas.
11	Ergonomía posición sentada/de pie.
12	Mantenimiento más fácil (gestos y desplazamientos limitados).

## ¿Cómo organizar su superficie de trabajo?

En una posición sentada, es mejor ajustar el asiento previamente para determinar a qué altura debe estar su superficie de trabajo.

En principio, para encontrar la posición de trabajo óptima, la disponibilidad de las diferentes herramientas debe encontrarse al alcance de las manos.

En todos los casos, los elementos de puesta a disposición deben adaptarse tanto a las proporciones del usuario como a las tareas que se realizan diariamente.

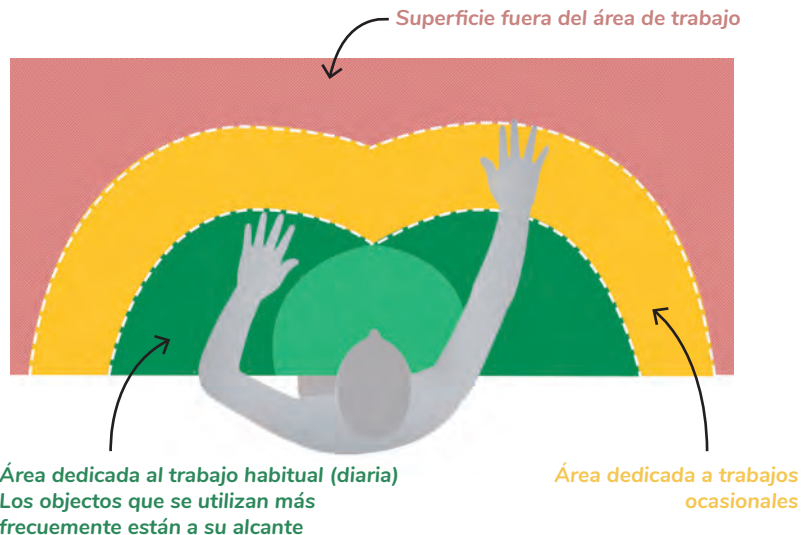

# REDUZCA EL DOLOR CON LAS PUESTOS DE TRABAJO SENTADO-DE PIE

## LA REALIDAD

SESA SYSTEMS innova una vez más y amplía su gama de puestos de trabajo y puestos ajustables en altura.

### La meta?

Mejorar las condiciones de trabajo y la productividad del operario mediante el ajuste eléctrico de la altura de su puesto de trabajo en función de la tarea a realizar. De este modo, puede alternar entre las posiciones de sentado, de pie y sentado de pie. Las nuevas puestos de trabajo de los talleres permiten una adecuada altura de funcionamiento y la adecuada dotación de herramientas y componentes gracias a muchos accesorios compatibles.



## LO + DE NUESTROS PRODUCTOS

- Puestos eléctricos fijos o sobre ruedas, adaptándose a **las características físicas**
- **Versatilidad** de los puestos según las tareas a realizar: toma rápida de herramientas sin esfuerzo,
- un manejo más fácil (gestos y adaptados y el desplazamiento optimizados): **protege TME riesgo**
- Un puesto universals escalable y flexible

## LAS VENTAJAS

- Mejora física de las condiciones de trabajo,
- Reducción significativa del derroche de energía, de tiempo, de falta de calidad, de eficiencia y de cansancio,
- Mejor cumplimiento de la legislación laboral y de seguridad,
- Satisfacción y valorización del trabajo y de la imagen de cara a los clientes/visitantes.

¿QUIERES SABER MÁS ACERCA DE LA ERGONOMÍA?

IR A NUESTRA ACADEMIA O NUESTRO SITIO WEB  
PARA DESCARGAR NUESTRO LIBRO BLANCO

LA ERGONOMÍA Y EL LEAN AL SERVICIO DE LA EXCELENCIA OPERATIVA



¿Necesita asesoramiento?  
Concierte una cita con uno de nuestros encargados de negocios

# Mobiliario informático PC

## ● MOBIPOST 200

MODELO  
DEPOSADO

- Sólida base de acero (pintura epoxy gris).
- Montante de aluminio anodizado ranurado.
- 3 estantes con bordes de PVC, altura ajustable.
- *Lote de 4 ruedas con freno Ø 75 mm/ (código 120050) se venden por separado.*



515050	L 500 x P 500 x A 1700 mm de 3 niveles con pies	5 dias	En kit
515100	Estante adicional L 500 x P 360 mm montaje en perfil de aluminio	Disponible	En kit

## ● MOBIPOST 300A



El **mobiliario informático PC** | MOBIPOST 300A permite integrar el equipo informático de forma rápida y funcional privilegiando la ergonomía del operador.

- 1500 mm de altura con 3 niveles.
- *Lote de 4 ruedas con freno Ø 75 mm/ (código 120050) se venden por separado.*

214670	L 620 x P 500 x A 1560 mm	3 dias	En kit
214680	L 964 x P 500 x A 1560 mm	3 dias	En kit
214690	L 1264 x P 500 x A 1560 mm	3 dias	En kit

## ● MOBIPOST 300B



**Mobiliario informático PC** | MOBIPOST 300B versión baja

- Altura 1000 mm con 2 niveles.
- *Lote de 4 ruedas con freno Ø 75 mm/ (código 120050) se venden por separado.*

214610	L 620 x P 500 x A 1000 mm	3 dias	En kit
214620	L 964 x P 500 x A 1000 mm	3 dias	En kit
214630	L 1264 x P 500 x A 1000 mm	3 dias	En kit
541006	Estante L 556 x P 500 mm montaje en perfil de aluminio	3 dias	En kit
541007	Estante L 835 x P 450 mm montaje en perfil de aluminio	3 dias	En kit
541008	Estante L 1135 x P 500 mm montaje en perfil de aluminio	3 dias	En kit

# MOBIPOST 500A

## Armario informático PC



### Aplicación

- Taller
- Management
- Industria
- Informática
- Lean Manufacturing
- Producción

- Versión con soporte universal ajustable para todo tipo de pantallas o con carcasa superior de metal ajustable en altura sobre estructura de aluminio con sellos de goma.
- Estante de teclado inclinado L 636 x A 230 mm.
- Estante adicional disponible como accesorio.
- *Soporte vertical para la unidad central de procesamiento (119216) como accesorio.*
- *Lote de 4 ruedas con freno Ø 75 mm/ (código 120050) se venden por separado.*

### Accesorios



CODIGO	DESCRIPCIÓN	PRODUCCIÓN	ENVASADO
215614	L 700 x P 500 x A 1700 mm con pies con caja protectora de pantalla	5 días	En kit
215615	L 700 x P 500 x A 1700 mm con pies sin caja de protección de pantalla	5 días	En kit
1 215511	Estante fijo para MOBIPOST 500A L 620 x P 500 mm montaje en perfil de aluminio	5 días	En kit

# MOBIPOST 500B

## Armario informático PC

MODELO  
DEPOSADO

You  
Tube



- Caja metálica ajustable en altura sobre estructura de aluminio con juntas de caucho.
- Kit de ventilación con filtros.
- Caja metálica con juntas de caucho, puerta delantera con cerradura y llave.
- Mesa estratificada.
- Cajón deslizante para teclado y ratón.
- Dimensión útil del almacenamiento inferior: L 840 x P 450 x A 695 mm.
- Soporte ajustable universal para colocar todo tipo de pantallas.
- Lote de 4 ruedas con freno Ø 100 mm/ (código 120052) se venden por separado.

### Aplicación

Taller, Management, Industria, Informática, Lean Manufacturing, Producción

CODIGO	DESCRIPCIÓN	PRODUCCIÓN	ENVASADO
211523	L 700 x P 700 x A 1015 mm con pantalla horizontal	5 días	Montados



# MOBIPOST 500C

## Armario informático PC

MODELO  
DEPOSADO

You  
Tube

BEST  
SELLER



- Versión con soporte universal ajustable para todo tipo de pantallas o con carcasa superior de metal ajustable en altura sobre estructura de aluminio con sellos de goma.
- Kit de ventilación con filtros.
- Puerta de PMMA transparente estanca, cerradura con llave.
- Caja metálica con juntas de caucho, puerta delantera con cerradura y llave.
- Mesa estratificada.
- Cajón deslizante para teclado y ratón.
- Dimensión útil del almacenamiento inferior: L 840 x P 450 x A 695 mm.
- Estante adicional disponible como accesorio.
- Lote de 4 ruedas con freno Ø 75 mm/ (código 120050) se venden por separado.

### Aplicación

Taller, Management, Industria, Informática, Lean Manufacturing, Producción

CODIGO	DESCRIPCIÓN	PRODUCCIÓN	ENVASADO
211528	L 700 x P 500 x A 1600 mm con caja protectora de pantalla	5 días	Premontado
215618	L 700 x P 500 x A 1600 mm sin caja de protección de pantalla	5 días	Premontado





# MOBIPOST 500D

## Armario informático PC



- Caja metálica ajustable en altura sobre estructura de aluminio con juntas de caucho.
- Kit de ventilación con filtros.
- Puerta de PMMA transparente estanca, cerradura con llave.
- Caja metálica con juntas de caucho, puerta delantera con cerradura y llave.
- Mesa estratificada.
- Cajón deslizante para teclado y ratón.
- Dimensión útil del almacenamiento inferior: L 840 x P 450 x A 695 mm.
- Estante adicional disponible como accesorio.
- Lote de 4 ruedas con freno Ø 75 mm/ (código 120050) se venden por separado.

### Aplicación

Taller, Management, Industria, Informática, Lean Manufacturing, Producción

CODIGO	DESCRIPCIÓN	PRODUCCIÓN	ENVASADO
211530	L 1232 x P 500 x A 1600 mm	5 días	Premontado



MOBILIARIO DE TALLER

# MOBIPOST 500E

## Armario informático PC



- Caja metálica ajustable en altura sobre estructura de aluminio con juntas de caucho.
- Kit de ventilación con filtros.
- Almacenamiento inferior de puertas correderas de PMMA con llave.
- Mesa estratificada.
- Estante adicional disponible como accesorio.
- Lote de 4 ruedas con freno Ø 75 mm/ (código 120050) se venden por separado.

### Aplicación

Taller, Management, Industria, Informática, Lean Manufacturing, Producción

CODIGO	DESCRIPCIÓN	PRODUCCIÓN	ENVASADO
215640	L 1264 x P 500 x A 1700 mm	5 días	Premontado



# MOBIPOST 600

## Armario informático PC



MOBILIARIO DE TALLER

- Chasis en estructura de aluminio anodizado natural ranurado que ofrece una regulación sencilla del conjunto superior.
- Caja superior metálica con juntas de caucho.
- Kit de ventilación con filtros.
- Puerta de PMMA transparente estanca, cierre con llave.
- Cajón deslizante para teclado y ratón.
- Estante complementario disponible.
- *Lote de 4 ruedas con freno Ø 100 mm/ (código 210052) se venden por separado.*

### Aplicación

Taller, Management, Industria, Informática, Lean Manufacturing, Producción

CODIGO	DESCRIPCIÓN	PRODUCCIÓN	ENVASADO
216620	L 764 x P 500 x A 1700 mm con pies con 2 niveles sin soporte de pantalla	5 días	En kit
216621	L 764 x P 500 x A 1700 mm con pies con soporte para montaje de pantalla	5 días	En kit
216622	L 764 x P 500 x A 1700 mm con pies con caja protectora de pantalla	5 días	En kit
216711	Estante inferior para MOBIPOST 600 L 700 x P 500 mm altura ajustable	3 días	En kit



# MOBIPOST 600B

## Armario informático PC

NEW



- Sólida base de acero protegida con pintura epoxi.
- Montante de aluminio anodizado ranurado.
- Estante de melamina.
- Estante para teclado sobre brazo articulado.
- Brazo giratorio para pantalla plana.
- *Juego de 4 ruedas con freno Ø 75 mm se venden por separado (código 120050).*

### Aplicación

Taller, Management, Industria, Informática, Lean Manufacturing, Producción

CODIGO	DESCRIPCIÓN	PRODUCCIÓN	ENVASADO
216623	L 620 x P 555 x A 1570 mm	5 días	Premontado



# MOBIPOST 900

## Armario informático PC

MOBILIARIO DE TALLER



MODELO  
DEPOSADO

BEST  
SELLER



### Aplicación

- Taller
- Management
- Industria
- Informática
- Lean Manufacturing
- Producción

- Caja superior de acero sobre estructura de aluminio con juntas de caucho.
- Kit de ventilación con filtros.
- Puerta de PMMA estanca, cierre con llave.
- Caja inferior metálica (pintura epoxy gris).
- Mesita en estratificado.
- Cajón deslizante para teclado y ratón.
- Bandeja regulable en altura para impresora.
- Lote de 4 ruedas con freno Ø 100 mm/ (código 210052) se venden por separado

### Accesorios



1



2

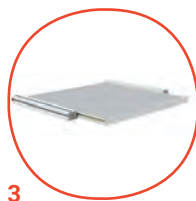

3

CODIGO	DESCRIPCIÓN	PRODUCCIÓN	ENVASADO
215100	L 700 x P 700 x A 1615 mm con caja protectora de pantalla	5 días	Premontado
1 215110	Estante retráctil L 620 x P 500 mm montaje en perfil de aluminio	5 días	En kit
2 411232	Panel de visualización lateral L 458 x A 658 mm montaje en perfil de aluminio chapa lacada en blanco	5 días	En kit
3 216032	Estante interior deslizante con extensión completa para MOBIPOST 900	5 días	En kit

# MOBIPOST 3000A

## Puesto de trabajo informático

MODELO  
DEPOSADO

BEST  
SELLER



- Caja superior metálica con juntas de caucho sobre soporte rotativo (pintura epoxy gris).
- Kit de ventilación con filtros.
- Puerta de cristal SECURIT o PMMA estanca, cierre con llave.
- Superficie escamoteable para teclado y ratón.
- Chasis de chapa de acero desmontable.
- Sobremesa de 27 mm.
- Fondo trasero sobre marco de aluminio anodizado (fondo de chapa lacada blanca).
- Numerosos accesorios QUALIPOST® 3000 son compatibles.
- Lote de 4 ruedas con freno Ø 100 mm/ (código 210052) se venden por separado.

### Aplicación

Taller, Management, Industria, Informática, Lean Manufacturing, Producción

MOBILIARIO DE TALLER

CODIGO	DESCRIPCIÓN	PRODUCCIÓN	ENVASADO
230222	L 1200 x P 750 x A 1800 mm	10 días	Premontado
230223	L 1500 x P 750 x A 1800 mm	10 días	Premontado
230225	L 2000 x P 750 x A 1800 mm	10 días	Premontado



# MOBIPOST 3000B

## Puesto de trabajo informático

NEW



- Chasis sobre estructura de aluminio anodizado.
- Sobremesa de 27 mm de espesor.
- Estante inclinado para teclado y ratón en soporte giratorio.
- Panel trasero sobre estructura de aluminio anodizado (fondo de chapa lacada en blanco).
- Soporte vertical para unidad central.
- Muchos accesorios QUALIPOST® 3000 son compatibles.
- Lote de 4 ruedas con freno Ø 100 mm/ (código 210052) se venden por separado.

### Aplicación

Taller, Management, Industria, Informática, Lean Manufacturing, Producción

CODIGO	DESCRIPCIÓN	PRODUCCIÓN	ENVASADO
230122	L 1200 x P 750 x A 1800 mm	15 días	Premontado
230123	L 1500 x P 750 x A 1800 mm	15 días	Premontado
230125	L 2000 x P 750 x A 1800 mm	15 días	Premontado



# Accesorios puesto de trabajo informático

1



Ruedas giratorias con freno Ø 75 mm

120050	Lote de 4	Disponible
--------	-----------	------------

2



Kit de ventilación con filtros

255210	entrada/salida 220V, 50Hz, 18W	Disponible
--------	--------------------------------	------------

3



Regleta eléctrica con 5 tomas de corriente de 220 V, 3680 W de potencia, interruptor, sin disyuntor y 2,5 m de cable.

555201	Normativa Europea	Disponible
--------	-------------------	------------

4



Regleta eléctrica con 5 tomas de corriente de 220 V, 3680 W de potencia, interruptor, disyuntor y 2,5 m de cable.

555204	Normativa Europea	Disponible
--------	-------------------	------------

5



Escritorio lateral regulable en altura y retráctil, carga admisible 10 kg

216030	L 360 x P 500 mm	3 días
--------	------------------	--------

6



Estante inferior para MOBIPOST 500 regulable

215510	L 680 x A 445 mm	3 días
--------	------------------	--------

7



Panel de presentación Esmaltado 800 °

411231	L 458 x A 621 mm con fijación	Disponible
--------	-------------------------------	------------

8



Letrero de señalización «PUNTO DE INFORMÁTICA» con fijaciones

146510	L 600 x A 170 mm	Disponible
--------	------------------	------------

# QUALIPOST 200A MURAL

## Puesto de control de calidad mural

MODELO  
DEPOSADO

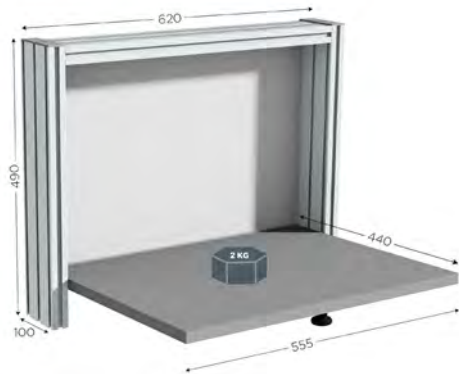

El puesto de control de calidad mural |QUALIPOST 200A indispensable para los espacios reducidos. El QUALIPOST 200A se fija muy fácilmente sobre una pared vertical para trabajar de pie o sentado.

- Bandeja plegable con bordes antigolpes en las bisagras.
- Diseño: estructura de aluminio anodizado que facilita la fijación de accesorios. Panel trasero de chapa lacada.
- Espacio para guardar carpetas, clasificadores y lápices.

### Aplicación

Taller, Control, Almacén, Lean Manufacturing, Calidad

CODIGO	DESCRIPCIÓN	PRODUCCIÓN	ENVASADO
514100	L 620 x P 440 x A 490 mm con bandeja plegable	3 días	Montados



# QUALIPOST 200B MURAL

## Puesto de control de calidad mural

MODELO  
DEPOSADO



El puesto de control de calidad mural |QUALIPOST 200B indispensable para los espacios reducidos.

El QUALIPOST 200B se fija muy fácilmente sobre una pared vertical para trabajar de pie o sentado.

- Bandeja plegable con bordes antigolpes en las bisagras.
- Diseño: estructura de aluminio anodizado que facilita la fijación de accesorios. Panel trasero de chapa lacada.

### Aplicación

Taller, Control, Almacén, Lean Manufacturing, Calidad

CODIGO	DESCRIPCIÓN	PRODUCCIÓN	ENVASADO
516250	L 620 x P 500 x A 900 mm con bandeja fija	3 días	Premontado
516260	L 964 x P 500 x A 900 mm con bandeja fija	3 días	Premontado
516270	L 1264 x P 500 x A 900 mm con bandeja fija	3 días	Premontado



# QUALIPOST 300A

## Puesto de control de calidad con pie

MODELO  
DEPOSADO



- Base en aluminio anodizado ranurado.
- Fondo trasero estratificado con cantos de PVC, (se entrega con dos pinzas para documentos).
- Con o sin cajón con cerradura.
- Lote de 4 ruedas con freno Ø 75 mm/ (código 120050) se venden por separado.

### Aplicación

Taller, Control, Almacén, Industria, Lean Manufacturing, Mantenimiento, Calidad

MOBILIARIO DE TALLER

CODIGO	DESCRIPCIÓN	PRODUCCIÓN	ENVASADO
513530	L 500 x P 360 mm con pie con cajón	5 días	En kit
513532	L 500 x P 360 mm con pie sin cajón	5 días	En kit

# QUALIPOST 300C

## Puesto de control de calidad con brazo giratorio

MODELO  
DEPOSADO



- Pivotante.
- Fondo trasero estratificado con cantos de PVC, (se entrega con dos pinzas para documentos).

### Aplicación

Accesorios para pizarras, Accesorios para perfiles de aluminio, Taller, Control, Almacén, Industria, Lean Manufacturing, Mantenimiento, Calidad

CODIGO	DESCRIPCIÓN	PRODUCCIÓN	ENVASADO
513528	L 500 x P 360 x A 360 mm versión de pared sin cajón	5 días	En kit

# QUALIPOST 500

## Puesto de control de calidad

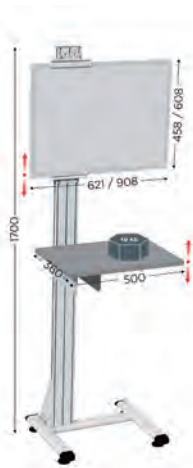

Puesto de control de calidad |QUALIPOST 500 con sus 2 versiones y dotado de un nuevo diseño de estructura de aluminio, permite su utilización en los talleres de producción.

- Panel de indicación esmaltado 800° (apto para la escritura con rotulador).
- Estante estratificado.
- Pie de aluminio ranurado.
- Lote de 4 ruedas con freno Ø 75 mm/ (código 120050) se venden por separado.

### Aplicación

Taller, Control, Almacén, Industria, Lean Manufacturing, Mantenimiento, Calidad

CODIGO	DESCRIPCIÓN	PRODUCCIÓN	ENVASADO
515010	con tabla de A 621 x A 458 mm regulable en altura	5 días	En kit
515020	con tabla de A 908 x A 608 mm regulable en altura	5 días	En kit
120050	Lote de 4 ruedas giratorias Ø 75 mm con frenos	Disponible	En lote
515100	Estante adicional L 500 x P 360 mm montaje en perfil de aluminio	Disponible	En kit
531101	Cajón individual con cerradura L 220 x P 350 x A 100 mm para QUALIPOST 500	Disponible	Montados



# QUALIPOST 600 MIRAGE

## Puesto de control de botellas



El puesto de control de luz QUALIPOST 600 MIRAGE está diseñado para la inspección visual de la calidad de las botellas y de los envases transparentes y translúcidos. Este puesto de control con iluminación LED permite cumplir con la normativa vigente, que exige específicamente a las industrias alimentaria, farmacéutica y cosmética la inspección sistemática de los productos defectuosos mediante inspección visual.

- LED de bajo consumo y sin aumento de temperatura.
- Luminosidad uniforme y homogénea.
- Intensidad de luz regulable mediante dimmer integrado.
- Lote de 4 ruedas con freno Ø 75 mm/ (código 120050) se venden por separado.
- Son compatibles numerosos accesorios de QUALIPOST 600.

### Aplicación

Taller, Control, Lean Manufacturing, Mantenimiento, Calidad

CODIGO	DESCRIPCIÓN	PRODUCCIÓN	ENVASADO
516610	L 645 x P 540 x A 1700 mm	15 días	Montados





# QUALIPOST 600

## Puesto de control de calidad y comunicación



MODELO  
DEPOSADO



### Aplicación

- Taller
- Control
- Almacén
- Industria
- Lean Manufacturing
- Mantenimiento
- Calidad

El Puesto de control de calidad y comunicación |QUALIPOST 600 mejora la imagen de calidad de sus instalaciones de producción y permite una presentación eficaz y visual de las instrucciones de control, una amplia gama de accesorios, que permiten optimizar las condiciones de trabajo.

- Sólida base de acero (pintura epoxy gris).
- Sobremesa protegido por una capa de estratificado y cantos de PVC.
- Fondo trasero de chapa lacada blanca sobre marco de aluminio anodizado y ranurado, lo que facilita la instalación de accesorios.
- Lote de 4 ruedas con freno Ø 75 mm/ (código 120050) se venden por separado.

### Accesorios



1



2

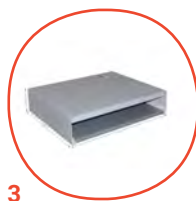

3

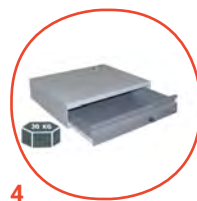

4

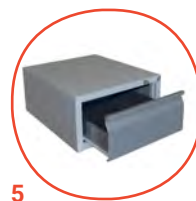

5



6

CODIGO	DESCRIPCIÓN	PRODUCCIÓN	ENVASADO
516210	L 620 x P 500 x A 1700 mm	3 días	En kit
516216	L 964 x P 500 x A 1700 mm	3 días	En kit
516222	L 1264 x P 500 x A 1700 mm	3 días	En kit
516230	L 1500 x P 500 x A 1700 mm	3 días	En kit
1 541006	Estante L 556 x P 500 mm montaje en perfil de aluminio	3 días	En kit
1 541007	Estante L 835 x P 450 mm montaje en perfil de aluminio	3 días	En kit
1 541008	Estante L 1135 x P 500 mm montaje en perfil de aluminio	3 días	En kit
1 541009	Estante L 1500 x P 500 mm montaje en perfil de aluminio	3 días	En kit
2 537556	Bloque de almacenaje de 5 cajones L 280 x P 356 x A 292 mm	3 días	Montados
3 531200	Cajón de teclado L 556 x P 450 x A 125 mm para QUALIPOST 600	3 días	Montados
4 531205	Cajón con cerradura L 556 x A 125 mm	3 días	Montados
5 531206	Cajón con cerradura L 556 x A 275 mm	3 días	Montados
6 120050	Lote de 4 ruedas giratorias Ø 75 mm con frenos	Disponible	En lote

# QUALIPOST 600D

## Puesto de control de calidad y comunicación

MOBILIARIO DE TALLER



### Aplicación

- Taller
- Control
- Documentación
- Almacén
- Industria
- Lean Manufacturing
- Mantenimiento
- Calidad

El Puesto de control de calidad y comunicación |QUALIPOST 600D mejora la imagen de calidad de sus instalaciones de producción y permite una presentación eficaz y visual de las instrucciones de control, una amplia gama de accesorios, que permiten optimizar las condiciones de trabajo.

- Sólida base de acero (pintura epoxy gris).
- Sobremesa protegido por una capa de estratificado y cantos de PVC.
- Fondo trasero de chapa lacada blanca sobre marco de aluminio anodizado y ranurado, lo que facilita la instalación de accesorios.
- Lote de 4 ruedas con freno Ø 75 mm/ (código 120050) se venden por separado.

### Accesorios



1



2

CODIGO	DESCRIPCIÓN	PRODUCCIÓN	ENVASADO
516310	L 620 x P 500 x A 1700 mm	5 días	Premontado
516320	L 964 x P 500 x A 1700 mm	5 días	Premontado
516330	L 1264 x P 500 x A 1700 mm	5 días	Premontado
1 541002	Estante superior L 556 x P 300 mm	5 días	En kit
1 541003	Estante superior L 900 x P 300 mm	5 días	En kit
1 541004	Estante superior L 1200 x P 300 mm	5 días	En kit
2 551246	Iluminación LED para puestos de trabajo L 600 mm potencia 400 lux	Disponible	Montados
2 551247	Iluminación LED para puestos de trabajo L 600 mm potencia 800 lux	Disponible	Montados



Producción a medida

Para más información, póngase en contacto con nosotros

# QUALIPOST 600

Puesto de control de calidad

MOBILIARIO DE TALLER

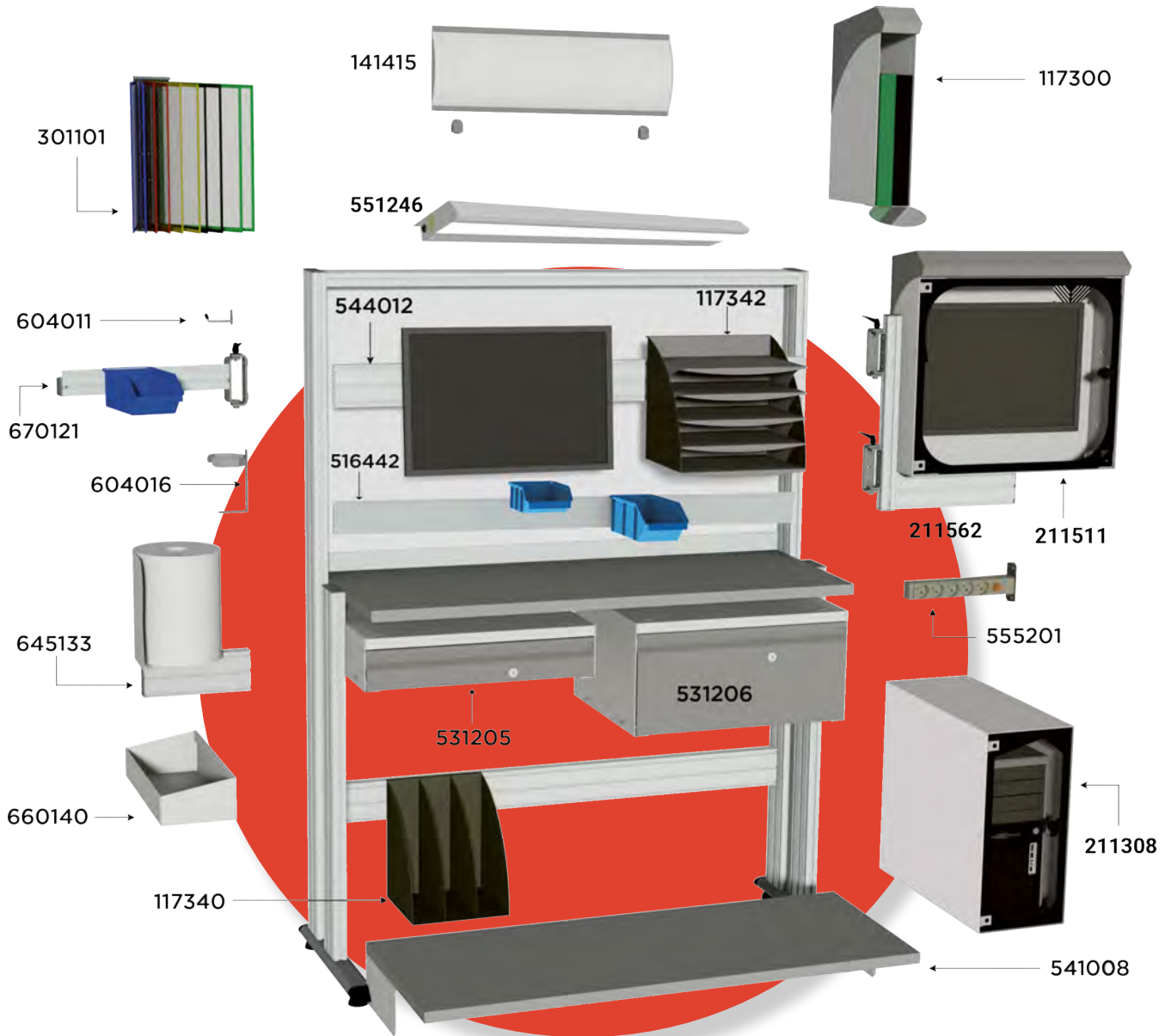

Personalice su producto

Encuentra todos nuestros accesorios p. 87

## Aplicaciones del cliente



# Accesorios punto de calidad

1



Letrero de señalización "PUNTO DE CALIDAD" con fijación

146511	L 600 x A 170 mm	Disponible
--------	------------------	------------

2



Regleta eléctrica con 5 tomas de corriente de 220 V, 3680 W de potencia, interruptor, sin disyuntor y 2,5 m de cable.

555201	Normativa Europea	Disponible
--------	-------------------	------------

3



Regleta eléctrica con 5 tomas de corriente de 220 V, 3680 W de potencia, interruptor, disyuntor y 2,5 m de cable.

555204	Normativa Europea	Disponible
--------	-------------------	------------

4

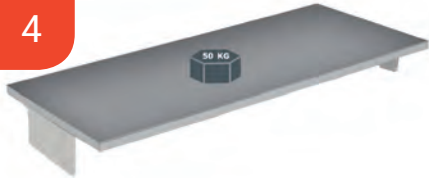

Estante inferior regulable en altura para el montaje en el perfil de aluminio

541006	L 556 x P 500 mm	3 días
541007	L 835 x P 450 mm	3 días
541008	L 1200 x P 500 mm	3 días
541009	L 1200 x P 500 mm	3 días

5



Soporte aluminio multifunciones

544010	L 800 mm	3 días
544011	L 1000 mm	3 días
544012	L 1200 mm	3 días
544013	L 1500 mm	3 días
544014	L 1800 mm	3 días
544015	L 2000 mm	3 días

6



Rail para fijación contenedores de plástico Esp. 19 mm, carga admisible 35 kg

516409	L 900 mm	3 días
516440	L 800 mm	3 días
516441	L 1000 mm	3 días
516442	L 1200 mm	3 días
516443	L 1500 mm	3 días
516444	L 1800 mm	3 días
516445	L 2000 mm	3 días
516406	L 556 mm	3 días

7



Archivador de acero de 5 niveles con fijación universal

117342	L 330 x P 240 x A 295 mm	Disponible
--------	--------------------------	------------

8



Archivador de acero con 3 compartimentos y fijación universal reforzada

117340	L 240 x P 240 x A 295 mm	Disponible
--------	--------------------------	------------

9



Kit seca manos

645130	L 620 mm	Disponible
645131	L 964 mm	Disponible
645134	L 1264 mm	Disponible

10

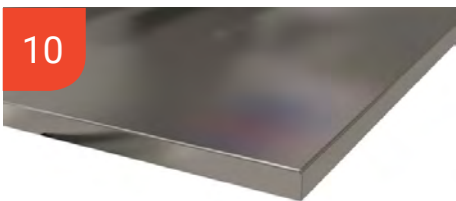

Revestimiento sobremesa en chapa de acero INOX Esp. 0.1 mm

949013	L 1500 x P 750 mm	5 días
949006	L 556 x P 500 mm	5 días
949007	L 900 x P 500 mm	5 días
949008	L 1200 x P 500 mm	5 días

# QUALIPOST 700

## Puesto de control de calidad y comunicación



MODELO  
DEPOSADO



### Aplicación

- Taller
- Control
- Almacén
- Industria
- Lean Manufacturing
- Mantenimiento
- Calidad

El **puesto de control de calidad y comunicación** |QUALIPOST 700 está diseñado para almacenar equipos de metrología. El gran estante inferior permite la protección y almacenamiento eficaces de los estándares de control y accesorios sensibles. Este puesto de trabajo ofrece a los operarios unas condiciones de trabajo óptimas, combinando ergonomía y diseño funcional.

- Fondo trasero de chapa lacada blanca sobre esqueleto de aluminio anodizado acanalado.
- Fondo abierto con 1 riel multifunción.
- Caja superior metálica sobre estructura aluminio.
- Caja inferior metálica (pintura epoxy gris).
- Mesa en estratificado.
- Cajón deslizante para mantener el orden.
- Estante inferior fijo, ajustable en altura.
- Dos puertas con cerradura con tabla inferior.
- *Son compatibles numerosos accesorios de QUALIPOST 600.*

### Accesorios

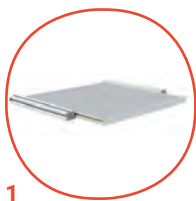

1

CODIGO	DESCRIPCIÓN	PRODUCCIÓN	ENVASADO
517000	L 700 x P 700 x A 1735 mm con fondo de chapa lacada blanca	10 días	Montados
517100	L 700 x P 700 x A 1735 mm con la parte trasera abierta con 1 carril de aluminio	10 días	Montados
1	216032 Estante interior deslizante con extensión completa para MOBIPOST 900	5 días	En kit

# EL PUESTO DE TRABAJO CON AJUSTE ELÉCTRICO

MOBILIARIO DE TALLER

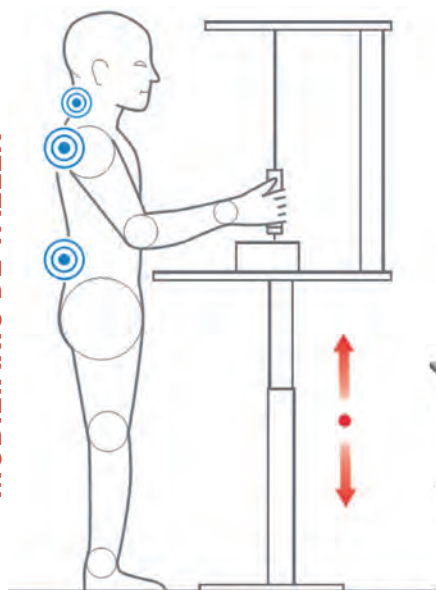

## QUALIPOST ERGO



	A		B	
Anchura (mm)	620	900-1200-1500	1000-1200-1500-2000	1000-1200-1500-2000
Profundidad (mm)	500	500	750	750-1000 (para L1500 o L2000)
Altura regulable min. (mm)	660	660	660	660
Altura regulable max. (mm)	1310	1310	1310	1310
Espesor del panel (mm)	28	28	28	28
Material del panel	Estratificado	Estratificado	Estratificado	Estratificado
Color del panel	Gris U732	Gris U732	Gris U732	Gris U732
Base de acero pintado	EPOXY RAL 9022	EPOXY RAL 9022	EPOXY RAL 9022	EPOXY RAL 9022
El soporte del suelo	Pies ajustables	Pies ajustables	Pies ajustables	Pies ajustables
Número de columnas telescópicas eléctricas	1	2	2	4
Alimentación	En la red eléctrica o batería	En la red eléctrica o batería	En la red eléctrica o batería	En la red eléctrica o batería (opcional)
Duración de la batería	No disponible	No disponible	No disponible	70 movimientos
Tensión de alimentación (V)	120/230	120/230	120/230	120/230
Panel de mando	Panel de control con botones de subida y bajada	Panel de control con botones de subida y bajada 4 posiciones programables	Panel de control con botones de subida y bajada 4 posiciones programables	Panel de control simple con botones de subida y bajada
Carg admisible (KG)	30	100	100	320
Diámetro de la rueda (mm)	75	75	75	100

# QUALIPOST 620A ERGO

## Puesto de trabajo eléctrico industrial



Con el **puesto de trabajo eléctrico industrial** |QUALIPOST 620A ERGO, el operador puede ajustar la altura de su superficie de trabajo y adoptar la mejor posición de trabajo según sus necesidades para reducir los trastornos musculoesqueléticos (TME).

- Fácil y rápido ajuste gracias a su mando a distancia fijado bajo la placa.
- Columna telescópica regulable (660 mm - 1310 mm).
- *Numerosos accesorios de QUALIPOST 600 son compatibles.*

### Aplicación

Montaje, Taller, Acondicionamiento, Eléctrico, Ergonomía, Industria, Lean Manufacturing, Producción, Calidad

CODIGO	DESCRIPCIÓN	PRODUCCIÓN	ENVASADO
516511	L 620 x P 500 x A 660 - 1310 mm con tablero laminado	15 días	Premontado
516515	Fondo en chapa lacada blanca L 620 x A 700 mm para QUALIPOST 620A	10 días	Premontado



# QUALIPOST 620B ERGO

## Puesto de trabajo eléctrico industrial



El **puesto de trabajo eléctrico de taller** |QUALIPOST 620B ERGO regulable en altura ofrece las condiciones óptimas para la mejora de las condiciones de trabajo y del rendimiento en los talleres. El operario puede ajustar la altura de su plano de trabajo y adoptar la mejor posición de trabajo según sea necesario para reducir los trastornos musculoesqueléticos (TME). Pasa rápidamente y a su gusto de estar sentado, de pie o sentado de pie.

- Ajuste fácil y rápido gracias al mando a distancia fijado bajo la bandeja. Posibilidad de memorizar 4 posiciones.
- *Numerosos accesorios de QUALIPOST 600 son compatibles.*
- *El kit de fijación para el cajón 531200, 531205 y 531206 se vende por separado (código 511220).*

### Aplicación

Montaje, Taller, Acondicionamiento, Eléctrico, Ergonomía, Industria, Lean Manufacturing, Producción, Calidad

CODIGO	DESCRIPCIÓN	PRODUCCIÓN	ENVASADO
516531	L 1200 x P 500 x A 660 - 1310 mm con tablero laminado	10 días	Premontado
516521	L 900 x P 500 x A 660 - 1310 mm con tablero laminado	10 días	Premontado
516541	L 1500 x P 500 x A 660 - 1310 mm con tablero laminado	10 días	Premontado



# QUALIPOST 620 ERGO ACCESORIOS



1

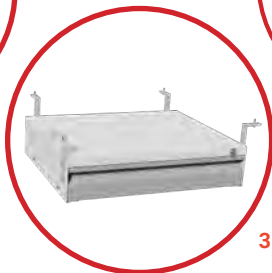

3



2



4

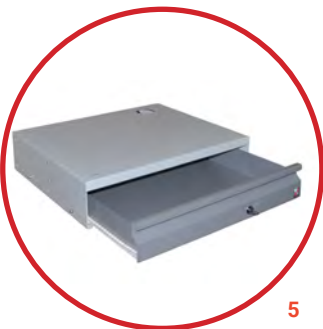

5

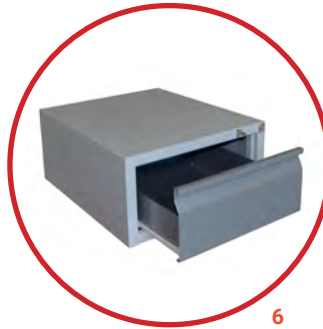

6

CODIGO	DESCRIPCIÓN	PRODUCCIÓN	ENVASADO
1	541056 Ruedas con freno Ø 75-100 mm	Disponible	En lote
2	516526 Estante inferior QUALIPOST 620 ERGO L 555 x P 500 x A 415 mm (para estación L 900 mm)	10 días	Premontado
2	516546 Estante inferior QUALIPOST 620 ERGO L 1200 x P 500 x A 415 mm (para estación L 1500 mm)	10 días	Premontado
2	516536 Estante inferior QUALIPOST 620 ERGO L 900 x P 500 x A 415 mm (para estación L 1200 mm)	10 días	Premontado
3	511220 Juego de 4 soportes de fijación para cajón en QUALIPOST 620 y 2200	5 días	En lote
4	531200 Cajón de teclado L 556 x P 450 x A 125 mm para QUALIPOST 600	5 días	Premontado
5	531205 Cajón con cerradura L 556 x A 125 mm para QUALIPOST 600	5 días	Premontado
6	531206 Cajón con cerradura para QUALIPOST 600 L 556 x A 275 mm	5 días	Premontado



1



2



CODIGO	DESCRIPCIÓN	PRODUCCIÓN	ENVASADO
1	516525 Fondo en chapa lacada blanca L 964 x A 700 mm para QUALIPOST 620 y 650	10 días	Premontado
1	516535 Fondo en chapa lacada blanca L 1264 x A 700 mm para QUALIPOST 620 y 65	10 días	Premontado
1	516545 Fondo en chapa lacada blanca L 1564 x A 700 mm para QUALIPOST 620 y 650	10 días	Premontado
2	516524 Fondo trasero abierto L 964 x A 700 mm para QUALIPOST ERGO	10 días	Premontado
2	516534 Fondo trasero abierto L 1264 x A 700 mm para QUALIPOST 620	10 días	Premontado



# QUALIPOST 2200 ERGO

## Puesto de trabajo eléctrico industrial



### Aplicaciones

- Montaje
- Taller
- Acondicionamiento
- Eléctrico
- Ergonomía
- Industria
- Lean Manufacturing
- Producción
- Calidad

El **puesto de trabajo ergonómico** QUALIPOST 2200 ERGO regulable en altura está diseñado para ofrecer las mejores condiciones de trabajo en talleres. Multifuncional, flexible y personalizable, este puesto de trabajo eléctrico cambia rápidamente en altura y proporciona al operario una elección de posiciones de trabajo: sentado de pie o sentado de pie. Ajustar también su plano de trabajo a su conveniencia con un ajuste rápido y fácil puede ofrecer muchas ventajas para la empresa y los usuarios.

Esta estación de trabajo sentado de pie configurada sin límite permite una óptima prestación de las herramientas y de las piezas de producción de impulsar considerablemente la productividad a corto plazo. Para el operario, las tareas son menos costosas y mejora así su trabajo diario. Para la empresa, a largo plazo, asistimos a una disminución del absentismo y a trastornos musculoesquelético.

- Ajuste fácil y rápido gracias a su mando a distancia fijado debajo de la bandeja. Posibilidad de memorizar 4 posiciones.
- Son compatibles numerosos accesorios de QUALIPOST 60
- *El kit de fijación para la placa base en QUALIPOST 2200 ERGO se vende por separado (código 511219), que debe pedirse con la placa base.*
- *El kit de fijación para el cajón 531200, 531205 y 531206 se vende por separado (código 511220).*

### Accesorios



1



2



3



4



5

CODIGO	DESCRIPCIÓN			PRODUCCIÓN	ENVASADO
511211	L 1000 x P 750 x Altura ajustable de 660 - 1310 mm con tablero laminado			10 días	Premontado
511212	L 1200 x P 750 x Altura ajustable de 660 - 1310 mm con tablero laminado			10 días	Premontado
511213	L 1500 x P 750 x Altura ajustable de 660 - 1310 mm con tablero laminado			10 días	Premontado
511215	L 2000 x P 750 x Altura ajustable de 660 - 1310 mm con tablero laminado			10 días	Premontado
		<b>1. Fondo trasero abierto</b>	<b>2. Fondo en chapa lacada blanca</b>	<b>3. Chapa trasera perforada</b>	
	L 1000 mm	511551	511561	511571	10 días Premontado
	L 1200 mm	511552	511562	511572	10 días Premontado
	L 1500 mm	511553	511563	511573	10 días Premontado
	L 2000 mm	511555	511565	511575	10 días Premontado
4	511219	Juego de 2 soportes de fijación para panel trasero en QUALIPOST 2200		10 días	Premontado
5	511220	Juego de 4 soportes de fijación para cajón en QUALIPOST 620 y 2200 (se debe pedir con el código de cajón 531200, 531205 y 531506)		10 días	Premontado

# QUALIPOST 2200 ERGO

## Aplicaciones

MOBILIARIO DE TALLER

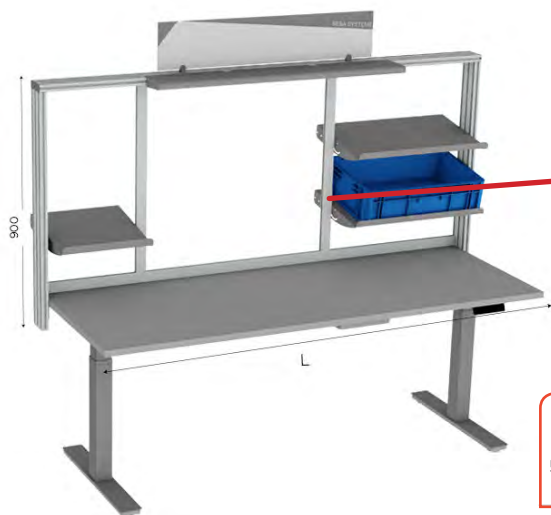

CODIGO	DESCRIPCIÓN	PRODUCCIÓN	ENVASADO
544232	Perfil de aluminio vertical A 822 mm	10 dias	Por unidad

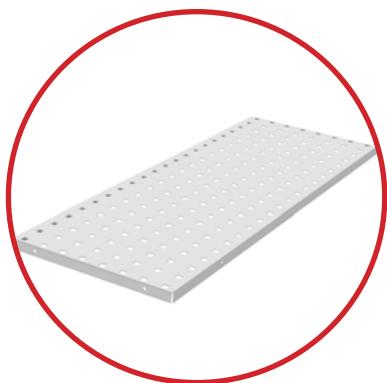

CODIGO	DESCRIPCIÓN	PRODUCCIÓN	ENVASADO
544230	Chapa perforada modular L 308 x A 822 mm para fondo abierto	10 dias	Por unidad
544231	Chapa perforada modular L 508 x A 822 mm para fondo abierto	10 dias	Por unidad

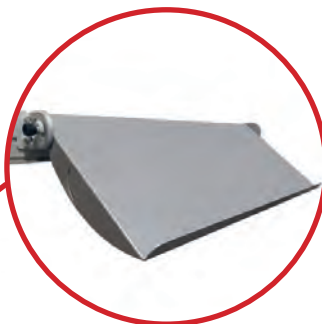
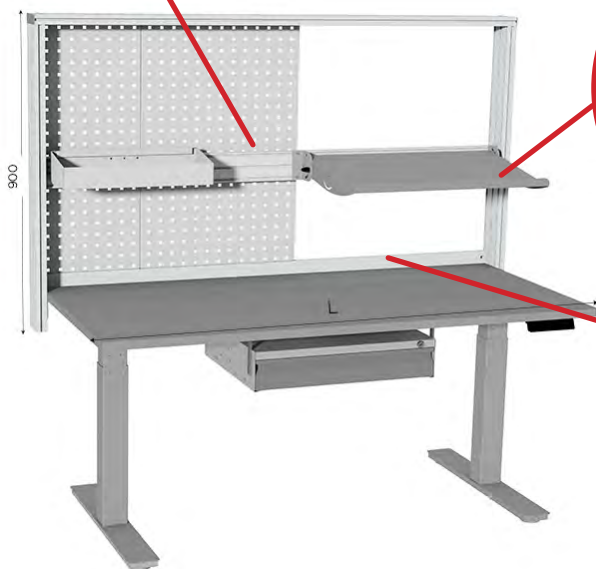

Estante superior inclinable montaje en perfil de aluminio		
544078	L 415 x P 400 mm	10 dias
544071	L 647 x P 400 mm	10 dias
690180	L 900 x P 400 mm	10 dias
690181	L 1301 x P 400 mm	10 dias
690182	L 1500 x P 400 mm	10 dias

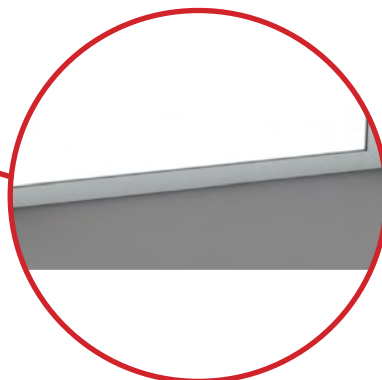

CODIGO	DESCRIPCIÓN	PRODUCCIÓN	ENVASADO
544081	Perfil de aluminio horizontal L 1000 mm para fijar chapa perforada	10 dias	Por unidad
544082	Perfil de aluminio horizontal L 1200 mm para fijar chapa perforada	10 dias	Por unidad
544083	Perfil de aluminio horizontal L 1500 mm para fijar chapa perforada	10 dias	Por unidad
544085	Perfil de aluminio horizontal L 1992 mm para fijar chapa perforada	10 dias	Por unidad
541056	Juego de 4 ruedas giratorias con freno Ø 75 mm Eje M8	Disponible	En Kit



# QUALIPOST 3200 ERGO

Puesto de trabajo industrial eléctrico y ergonómico



MOBILIARIO DE TALLER

## Aplicación

- Montaje
- Taller
- Acondicionamiento
- Eléctrico
- Ergonomía
- Industria
- Lean Manufacturing
- Producción
- Calidad

El **puesto de trabajo ergonómico** |QUALIPOST 3200 ERGO regulable en altura está diseñado para ofrecer las mejores condiciones de trabajo en talleres. Multifuncional, flexible y personalizable, este puesto de trabajo eléctrico cambia rápidamente en altura y proporciona al operario una elección de posiciones de trabajo: sentado, de pie o sentado de pie.

Esta estación de trabajo sentado de pie, configurada sin límite, permite una colocación óptima de las herramientas y las piezas de trabajo, lo que aumenta considerablemente la productividad a corto plazo. Para el operario, las tareas son menos extenuantes, lo que mejora su rendimiento en el día a día y para la empresa, a largo plazo, se produce una reducción del absentismo relacionada con trastornos musculoesqueléticos.

## Accesorios



1



2

CODIGO	DESCRIPCIÓN	PRODUCCIÓN	ENVASADO	
511511	L 1000 x P 750 x A 660 - 1310 mm con tablero laminado	15 días	Premontado	
511512	L 1200 x P 750 x A 660 - 1310 mm con tablero laminado	15 días	Premontado	
511513	L 1500 x P 750 x A 660 - 1310 mm con tablero laminado	15 días	Premontado	
511515	L 2000 x P 750 x A 660 - 1310 mm con tablero laminado	15 días	Premontado	
511516	L 1500 x P 1000 x A 660 - 1310 mm con tablero laminado	15 días	Premontado	
511517	L 2000 x P 1000 x A 660 - 1310 mm con tablero laminado	15 días	Premontado	
511514	L 1800 x P 750 x A 660 - 1310 mm con tablero laminado	15 días	Premontado	
1	645420	Batería recargable 120/230V con una autonomía de 70 movimientos	15 días	Por unidad
2	645423	Comando de control intuitivo para estación de trabajo eléctrica	3 días	Por unidad

# QUALIPOST 3200 ERGO

## Aplicaciones



1



2



3

	1. Fondo trasero abierto A 900 mm	2. Fondo en chapa lacada blanca A 900 mm	3. Chapa trasera perforada A 900 mm		
L 1000 mm	511551	511561	511571	10 días	Premontado
L 1200 mm	511552	511562	511572	10 días	Premontado
L 1500 mm	511553	511563	511573	10 días	Premontado
L 1800 mm	511554	511564	511574	10 días	Premontado
L 2000 mm	511555	511565	511575	10 días	Premontado



CODIGO	DESCRIPCIÓN	PROD.	ENVASADO
544081	Perfil de aluminio horizontal L 1000 mm para fijar chapa perforada	10 días	Por unidades
544082	Perfil de aluminio horizontal L 1200 mm para fijar chapa perforada	10 días	Por unidades
544083	Perfil de aluminio horizontal L 1500 mm para fijar chapa perforada	10 días	Por unidades
544085	Perfil de aluminio horizontal L 1992 mm para fijar chapa perforada	10 días	Por unidades
544232	Perfil de aluminio vertical A 822 mm	10 días	Por unidades
541056	Juego de 4 ruedas giratorias con freno Ø 75 mm Eje M8	Disponible	En kit

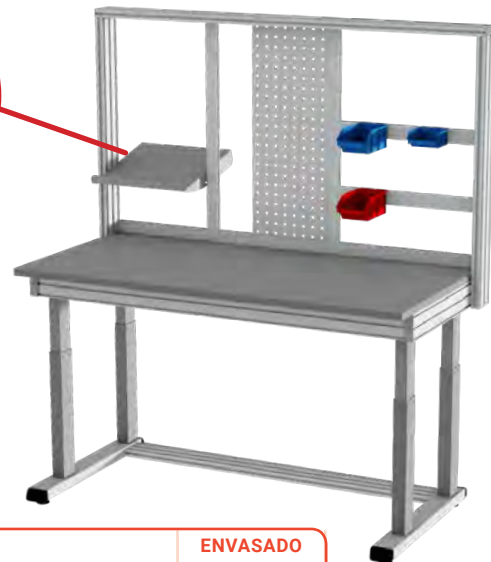
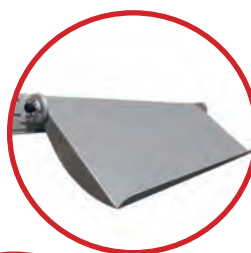
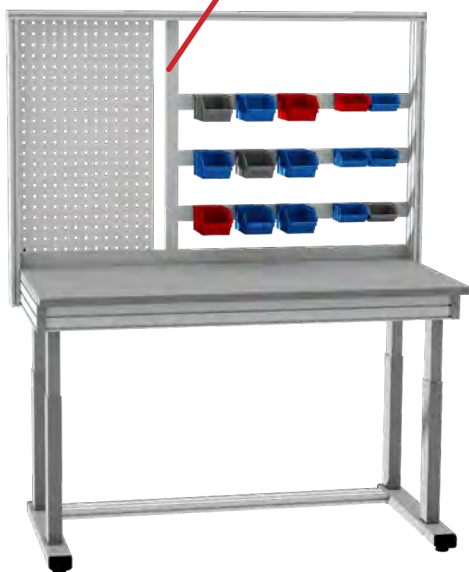

CODIGO	DESCRIPCIÓN	ENVASADO
544078	Estante superior inclinable L 415 x P 400 mm montaje en perfil de aluminio	10 días
544071	Estante superior inclinable L 647 x P 400 mm montaje en perfil de aluminio	10 días
690180	Estante superior inclinable L 900 x P 400 mm montaje en perfil de aluminio	10 días
690181	Estante superior inclinable L 1301 x P 400 mm montaje en perfil de aluminio	10 días
690182	Estante superior inclinable L 1500 x P 400 mm montaje en perfil de aluminio	10 días
544111	Estante inferior QUALIPOST 3200 ERGO L 555 x P 500 x A 415 mm (para estación L 1000 mm)	10 días
544112	Estante inferior QUALIPOST 3200 ERGO L 900 x P 500 x A 415 mm (para estación L 1200 mm)	10 días
544113	Estante inferior QUALIPOST 3200 ERGO L 1200 x P 500 x A 415 mm (para estación L 1500 mm)	10 días
544114	Estante inferior QUALIPOST 3200 ERGO L 1500 x P 500 x A 415 mm (para estación L 1800/2000 mm)	10 días

# QUALIPOST 3000A

Puesto de trabajo modular de calidad

MOBILIARIO DE TALLER



MODELO  
DEPOSADO

## Aplicación

- Montaje
- Taller
- Acondicionamiento
- Industria
- Lean Manufacturing
- Producción

El puesto de trabajo de calidad modulare |QUALIPOST 3000A esta pensado para instalarse en talleres de producción e integrar con toda seguridad todos los instrumentos de medición, balanzas, metrología, adquisición de estadística SPC, etc.

- Chásis sobre estructura en aluminio anodizado ranurado para la fijación de accesorios.
- Robusta base de acero (color gris epoxy) sobre cuatro pies.
- Mesa de 27 mm de espesor estratificado con cantos anti-choque en PVC.
- Lote de 4 ruedas con freno Ø 100 mm/ (código 541052) se venden por separado.

## Accesorios



1

CODIGO	DESCRIPCIÓN	PRODUCCIÓN	ENVASADO
511330	L 800 x P 750 x A 900 mm chasis sólo sin fondo trasero	5 días	Premontado
511331	L 1000 x P 750 x A 900 mm chasis sólo sin fondo trasero	5 días	Premontado
511332	L 1200 x P 750 x A 900 mm chasis sólo sin fondo trasero	5 días	Premontado
511333	L 1500 x P 750 x A 900 mm chasis sólo sin fondo trasero	5 días	Premontado
511334	L 1800 x P 750 x A 900 mm chasis sólo sin fondo trasero	5 días	Premontado
511335	L 2000 x P 750 x A 900 mm chasis sólo sin fondo trasero	5 días	Premontado
511336	L 1500 x P 1000 x A 900 mm chasis sólo sin fondo trasero	5 días	Premontado
511337	L 2000 x P 1000 x A 900 mm chasis sólo sin fondo trasero	5 días	Premontado
1	119412 LEANERGO ALUMINIO L 1090 x A 400 mm fijación con pinza al tablero	Disponible	En kit
1	119415 LEANERGO ALUMINIO L 1490 x A 400 mm fijación con pinza al tablero	Disponible	En kit
1	119416 LEANERGO ALUMINIO L 2000 x A 400 mm fijación con pinza al tablero	Disponible	En kit
1	119413 LEANERGO ALUMINIO L 800 x A 400 mm fijación con pinza al tablero	Disponible	En kit
1	119414 LEANERGO ALUMINIO L 1000 x A 400 mm fijación con pinza al tablero	Disponible	En kit

# QUALIPOST 3000B

Puesto de trabajo modular de calidad

MOBILIARIO DE TALLER



MODELO  
DEPOSADO

## Aplicación

- Montaje
- Taller
- Acondicionamiento
- Industria
- Laboratorios
- Lean Manufacturing
- Producción

El puesto de trabajo de calidad modular |QUALIPOST 3000B es universal y permite responder a numerosas aplicaciones. Una abertura total en la parte posterior proporciona una visibilidad completa de todo el entorno inmediato.

- Chásis sobre estructura en aluminio anodizado ranurado para la fijación de accesorios.
- Robusta base de acero (color gris epoxy) sobre cuatro pies.
- Mesa de 27 mm de espesor estratificado con cantos anti-choque en PVC.
- 1 rail multifunción suministrado con el puesto.
- Lote de 4 ruedas con freno Ø 100 mm (código 541052) se venden por separado.

## Accesorios



1



2



3

NEW

CODIGO	DESCRIPCIÓN	PRODUCCIÓN	ENVASADO
511360	L 800 x P 750 x A 1950 mm Fondo abierto y mesa estratificado	5 días	Premontado
511361	L 1000 x P 750 x A 1950 mm Fondo abierto y mesa estratificado	5 días	Premontado
511362	L 1200 x P 750 x A 1950 mm Fondo abierto y mesa estratificado	5 días	Premontado
511363	L 1500 x P 750 x A 1950 mm Fondo abierto y mesa estratificado	5 días	Premontado
511364	L 1800 x P 750 x A 1950 mm Fondo abierto y mesa estratificado	5 días	Premontado
511365	L 2000 x P 750 x A 1950 mm Fondo abierto y mesa estratificado	5 días	Premontado
511366	L 1500 x P 1000 x A 1950 mm Fondo abierto y mesa estratificado	5 días	Premontado
511367	L 2000 x P 1000 x A 1950 mm Fondo abierto y mesa estratificado	5 días	Premontado
1 670311	Soporte del gancho del marco superior L 1000 x P 400 mm	5 días	En kit
1 670312	Soporte superior porta ganchos L 1200 x P 400 mm	5 días	En kit
1 670313	Soporte superior porta ganchos L 1500 x P 400 mm	5 días	En kit
1 670315	Soporte superior porta ganchos L 2000 x P 400 mm	5 días	En kit
2 670115	Gancho deslizante	5 días	Por unidad
3 670321	Juego de 4 separadores de cajas en chapa de acero A 320 mm	5 días	En lote

# QUALIPOST 3000C

## Puesto de trabajo modular de calidad



MODELO  
DEPOSADO

BEST  
SELLER



### Aplicación

- Montaje
- Taller
- Acondicionamiento
- Industria
- Lean Manufacturing
- Producción

El puesto de trabajo de calidad modulable |QUALIPOST 3000C esta pensado para instalarse en talleres de producción e integrar con toda seguridad todos los instrumentos de medición, balanzas, metrología, adquisición de estadística SPC, etc.

- Chásis sobre estructura en aluminio anodizado ranurado para la fijación de accesorios.
- Robusta base de acero (color gris epoxy) sobre cuatro pies.
- Mesa de 27 mm de espesor estratificado con cantos anti-choque en PVC.
- Fondo trasero, A 900 mm (chapa lacada blanca).
- Lote de 4 ruedas con freno Ø 100 mm (código 541052) se venden por separado



CODIGO	DESCRIPCIÓN	PRODUCCIÓN	ENVASADO
511310	L 800 x P 750 x A 1800 mm con fondo lacado y sobremesa estratificado	5 días	Premontado
511311	L 1000 x P 750 x A 1800 mm con fondo lacado y sobremesa estratificado	5 días	Premontado
511312	L 1200 x P 750 x A 1800 mm con fondo lacado y sobremesa estratificado	5 días	Premontado
511313	L 1500 x P 750 x A 1800 mm con fondo lacado y sobremesa estratificado	5 días	Premontado
511314	L 1800 x P 750 x A 1800 mm con fondo lacado y sobremesa estratificado	5 días	Premontado
511315	L 2000 x P 750 x A 1800 mm con fondo lacado y sobremesa estratificado	5 días	Premontado
511316	L 1500 x P 1000 x A 1800 mm con fondo lacado y sobremesa estratificado	5 días	Premontado
511317	L 2000 x P 1000 x A 1800 mm con fondo lacado y sobremesa estratificado	5 días	Premontado

# QUALIPOST 3000D

Puesto de trabajo modular de calidad

MOBILIARIO DE TALLER



## Aplicación

- Montaje
- Taller
- Acondicionamiento
- Industria
- Laboratorios
- Lean Manufacturing
- Producción

El puesto de trabajo de calidad modular QUALIPOST 3000D ha sido objeto de un profundo estudio ergonómico que combina una amplia gama de accesorios para definir un lugar para cada material o herramienta según el principio las 5S.

- Chásis sobre estructura en aluminio anodizado ranurado para la fijación de accesorios.
- Robusta base de acero (color gris epoxy) sobre cuatro pies.
- Mesa de 27 mm de espesor estratificado con cantos anti-choque en PVC.
- Fondo trasero, A 900 mm (chapa lacada blanca).
- Lote de 4 ruedas con freno Ø 100 mm (código 541052) se venden por separado.



CODIGO	DESCRIPCIÓN	PRODUCCIÓN	ENVASADO
511341	L 1000 x P 750 x H 1800 mm	10 días	Premontado
511342	L 1200 x P 750 x H 1800 mm	10 días	Premontado
511343	L 1500 x P 750 x H 1800 mm	10 días	Premontado
511345	L 2000 x P 750 x H 1800 mm	10 días	Premontado



# QUALIPOST 3000E

Puesto de trabajo modular de calidad



MOBILIARIO DE TALLER

MODELO  
DEPOSADO



## Aplicación

- Taller
- Industria
- Lean Manufacturing
- Producción

El puesto de trabajo de calidad modulable [QUALIPOST 3000E] esta pensado para instalarse en talleres de producción e integrar con toda seguridad todos los instrumentos de medicion, balanzas, metrología, adquisición de estadística SPC, etc.

- Chásis sobre estructura en aluminio anodizado ranurado para la fijación de accesorios.
- Robusta base de acero (color gris epoxy) sobre cuatro pies.
- Mesa de 27 mm de espesor estratificado con cantos anti-choque en PVC.
- Fondo trasero, A 900 mm (chapa lacada blanca).
- Lote de 4 ruedas con freno Ø 100 mm (código 541052) se venden por separado.



CODIGO	DESCRIPCIÓN	PRODUCCIÓN	ENVASADO
511320	L 800 x P 750 x A 2035 mm	5 días	Premontado
511321	L 1000 x P 750 x H 1800 mm	5 días	Premontado
511322	L 1200 x P 750 x H 1800 mm	5 días	Premontado
511323	L 1500 x P 750 x H 1800 mm	5 días	Premontado
511324	L 1800 x P 750 x H 1800 mm	5 días	Premontado
511325	L 2000 x P 750 x H 1800 mm	5 días	Premontado
511326	L 1500 x P 1000 x H 1800 mm	5 días	Premontado
511327	L 2000 x P 1000 x H 1800 mm	5 días	Premontado

# QUALIPOST 3000

El puesto de trabajo personalizable



Producción a medida

Para más información, póngase en contacto con nosotros

MOBILIARIO DE TALLER

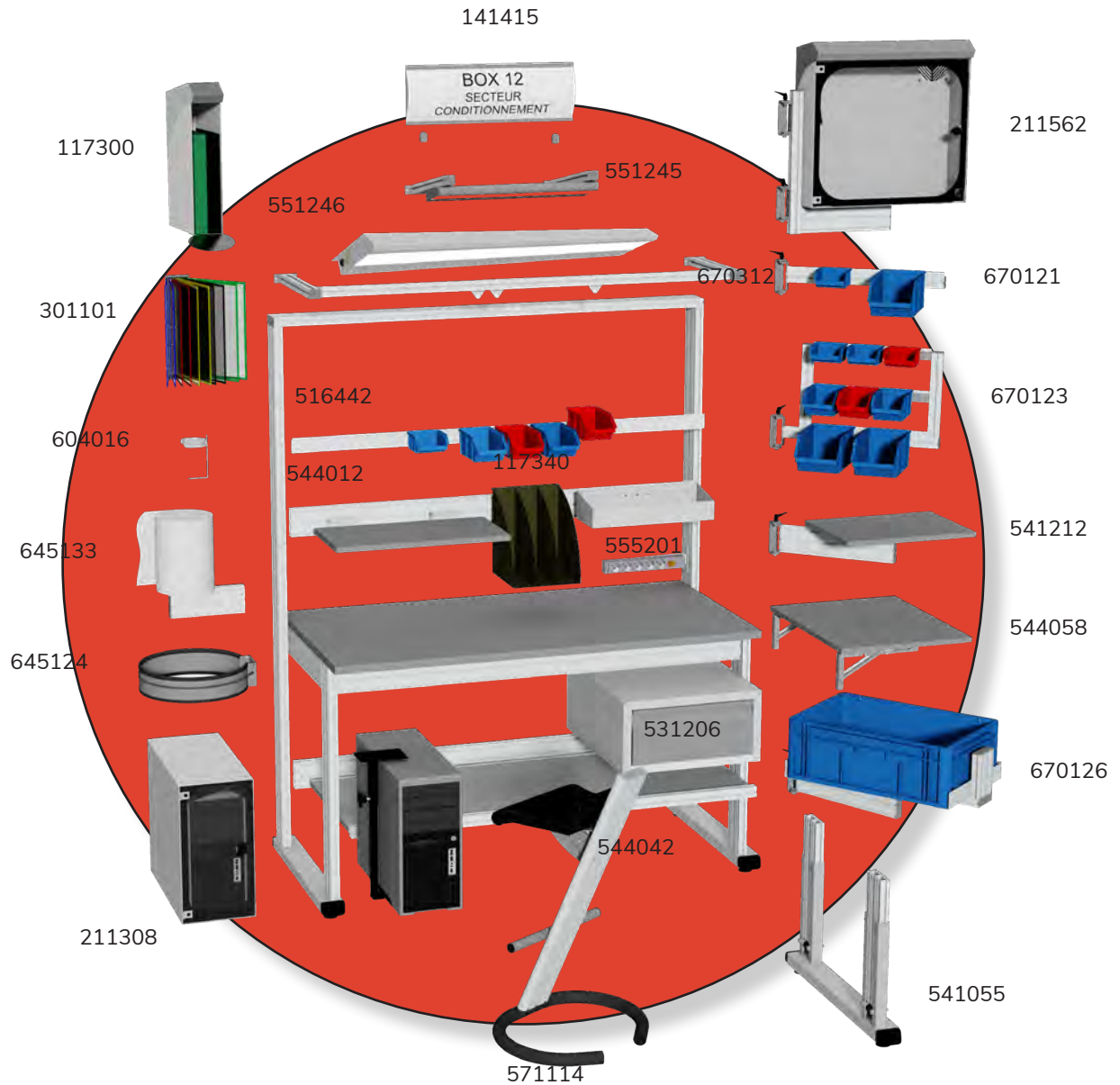

## Personaliza tu producto

Encuentra todos nuestros accesorios > p. 87-100

## Aplicaciones del cliente



# CONDIPOST 3000

Mesa de embalaje

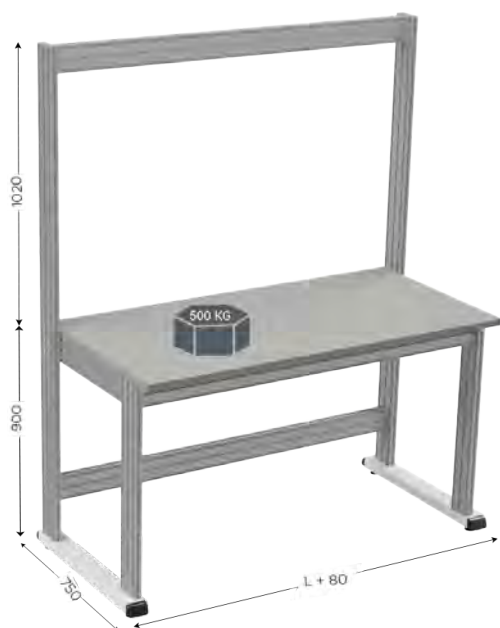

MOBILIARIO DE TALLER

NEW

## Aplicación

- Montaje
- Taller
- Acondicionamiento
- Industria
- Laboratorios
- Lean Manufacturing
- Producción

La **mesa de embalaje** |CONDIPOST 3000, versátil y modulable, es esencial para agilizar los flujos de producción en los sectores de transporte y logística. Le permitirá realizar las operaciones de embalaje con la máxima comodidad y seguridad y mejorar así el rendimiento diario.

Personalizable con todos los accesorios de la gama QUALIPOST, integra todos los componentes (soporte para precistadora, contenedor, cajón, soporte para el rollo) inmediatamente disponibles para que los operarios se adapten a sus necesidades.

- Chásis sobre estructura en aluminio anodizado ranurado para la fijación de accesorios.
- Robusta base de acero (color gris epoxy) sobre cuatro pies.
- Mesa de 27 mm de espesor estratificado con cantos anti-choque en PVC.
- Lote de 4 ruedas con freno Ø 100 mm (código 541052) se venden por separado.

## Accesorios



	CODIGO	DESCRIPCIÓN	PRODUCCIÓN	ENVASADO
	511612	L 1200 x P 750 x A 1920 mm	5 días	Premontado
	511613	L 1500 x P 750 x A 1920 mm	5 días	Premontado
	511615	L 2000 x P 750 x A 1920 mm	5 días	Premontado
1	670321	Juego de 4 separadores de cajas en chapa de acero A 320 mm	5 días	En lote
2	541008	Estante L 1135 x P 500 mm montaje en perfil de aluminio	3 días	En kit
2	541009	Estante L 1500 x P 500 mm montaje en perfil de aluminio	3 días	En kit
2	544025	Estante L 1992 x P 500 mm montaje en perfil de aluminio	3 días	En kit
3	544212	Portarrollos L 1200 mm para fijar debajo de la mesa de trabajo (sin rodillo)	5 días	Premontado
3	544213	Portarrollos L 1500 mm para fijar debajo de la mesa de trabajo (sin rodillo)	5 días	Premontado
3	544215	Portarrollos L 2000 mm para fijar debajo de la mesa de trabajo (sin rodillo)	5 días	Premontado
4	645124	Soporte para bolsa lateral de basura 5S sin tapa con 10 bolsas de plástico	Disponible	Por unidad
5	670315	Soporte superior porta ganchos L 2000 x P 400 mm	5 días	En kit
5	670312	Soporte superior porta ganchos L 1200 x P 400 mm	5 días	En kit
5	670313	Soporte superior porta ganchos L 1500 x P 400 mm	5 días	En kit
6	670115	Gancho deslizante	5 días	Por unidad

# CONDIPOST 3000 DUO

## Mesa de embalaje

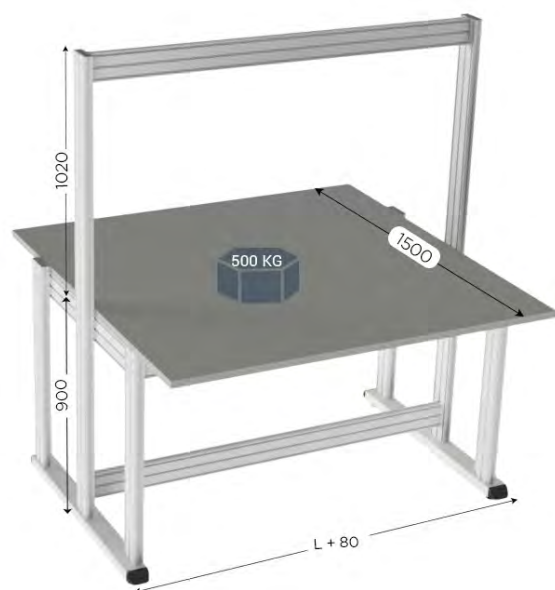

NEW

### Aplicación

- Montaje
- Taller
- Acondicionamiento
- Industria
- Laboratorios
- Lean Manufacturing
- Producción

La **mesa de embalaje** |CONDIPOST 3000 DUO, versátil y escalable, es esencial para agilizar los flujos de producción en los sectores de la transportación y la logística. Le permitirá realizar las operaciones de embalaje con la máxima comodidad y seguridad y mejorar así el rendimiento diario.

Es a la vez práctica, porque combina 2 mesas en 1, y muy económica, en comparación con la compra de 2 puestos de trabajo individuales.

Personalizable con todos los accesorios de la gama QUALIPOST, integra todos los componentes (soporte para la encintadora, cubo de almacenamiento, cajón, soporte para el rollo) inmediatamente disponibles para que los operarios se adapten a sus necesidades.

- Chásis sobre estructura en aluminio anodizado ranurado para la fijación de accesorios.
- Robusta base de acero (color gris epoxy) sobre cuatro pies.
- Mesa de 27 mm de espesor estratificado con cantos anti-choque en PVC.
- Lote de 4 ruedas con freno Ø 100 mm (código 541052) se venden por separado.

### Accesorios



CODIGO	DESCRIPCIÓN	PRODUCCIÓN	ENVASADO
511622	L 1200 x P 1500 x A 1920 mm	5 días	Premontado
511623	L 1500 x P 1500 x A 1920 mm	5 días	Premontado
511625	L 2000 x P 1500 x A 1920 mm	5 días	Premontado
1 670321	Juego de 4 separadores de cajas en chapa de acero A 320 mm	5 días	En lote
2 541009	Estante L 1500 x P 500 mm montaje en perfil de aluminio	3 días	En kit
2 544025	Estante L 1992 x P 500 mm montaje en perfil de aluminio	3 días	En kit
2 541008	Estante L 1135 x P 500 mm montaje en perfil de aluminio	3 días	En kit
3 544212	Portarrollos L 1200 mm para fijar debajo de la mesa de trabajo (sin rodillo)	5 días	Premontado
3 544213	Portarrollos L 1500 mm para fijar debajo de la mesa de trabajo (sin rodillo)	5 días	Premontado
3 544215	Portarrollos L 2000 mm para fijar debajo de la mesa de trabajo (sin rodillo)	5 días	Premontado
4 645124	Soporte para bolsa lateral de basura 5S sin tapa con 10 bolsas de plástico	Disponible	Por unidad
5 670312	Soporte superior porta ganchos L 1200 x P 400 mm	5 días	En kit
5 670313	Soporte superior porta ganchos L 1500 x P 400 mm	5 días	En kit
5 670315	Soporte superior porta ganchos L 2000 x P 400 mm	5 días	En kit
6 670115	Gancho deslizante	5 días	Por unidad

# LEANDYNAMIC 300

## Carro móvil para cartón



Carro móvil para cartón |LEANDYNAMIC 300 es fundamental para facilitar el transporte de grandes cajas de cartón o paneles en las inmediaciones de la línea de producción.

- Base de acero macizo (pintura epoxi gris) sobre 4 ruedas con frenos de  $\varnothing$  100 mm
- Montantes de aluminio anodizado ranurados para un fácil montaje de accesorios.
- Tire de las asas para maniobrar fácilmente el carro.
- Carga admisible: 100 kg.

### Aplicación

Almacén, Industria, Lean Manufacturing, Logística

CODIGO	DESCRIPCIÓN	PRODUCCIÓN	ENVASADO
690431	L 647 x P 415 x A 900 mm	10 días	En kit
690432	L 900 x P 415 x A 1301 mm	10 días	En kit



# CONDIPOST 1000

## Carro de embalaje móvil

NEW



El **carro de embalaje móvil** |CONDIPOST 1000 es esencial para optimizar los flujos de producción y embalaje en el contexto de LEAN MANUFACTURING. Este carro práctico y móvil le permitirá embalar fuera de las zonas de envasado tradicionales.

Incorpora todos los componentes (soporte para encintadora, tolva de almacenamiento, soporte para rodillo) disponibles para el, mejorando así sus condiciones de trabajo.

- Base maciza de acero (pintura epoxi gris) sobre 4 ruedas  $\varnothing$  100 mm con freno.
- Montantes de aluminio anodizado ranurado para facilitar el montaje de accesorios.

### Aplicación

Montaje, Industria, Lean Manufacturing, Logística, Picking, Producción

CODIGO	DESCRIPCIÓN	PRODUCCIÓN	ENVASADO
511632	L 1270 x P 560 x A 1600 mm	5 días	En kit
544212	Portarrollos L 1200 mm para fijar debajo de la mesa de trabajo (sin rodillo)	5 días	Premontado
541008	Estante L 1135 x P 500 mm montaje en perfil de aluminio	3 días	En kit
670321	Juego de 4 separadores de cajas en chapa de acero A 320 mm	5 días	En lote
604018	Juego de 5 ganchos individuales L 100 mm $\varnothing$ 5 mm	Disponible	En lote
604019	Dispensador de rodillos para fondo perforado	3 días	Por unidad



# QUALIPOST 4000

Estación de control de calidad

MOBILIARIO DE TALLER



MODELO  
PATENTADO

You  
Tube

BEST  
SELLER



## Aplicación

- Taller
- Control
- Almacén
- Industria
- Lean Manufacturing
- Mantenimiento
- Calidad

El puesto de control de calidad |QUALIPOST 4000 protección eficaz contra la contaminación industrial gracias a la persiana con cerradura.

- Chasis sobre estructura de aluminio ranurada facilitando el montaje de accesorios, fondo de chapa esmaltada en blanco.
- Apoyo sobre el suelo por una sólida base en acero (pintura epoxy gris) sobre cuatro pies.
- Mesa 28 mm de espesor, estratificada con cantos antichoque PVC.
- Versión con o sin persiana de aluminio, cierre con llave.
- Lote de 4 ruedas Ø 100 mm con freno suministrado por separado (Código 541052).

## Accesorios



1

CODIGO	DESCRIPCIÓN	PRODUCCIÓN	ENVASADO
511411	L 1000 x P 750 x A 2035 mm chasis aluminio con persiana	15 días	Montados
511412	L 1200 x P 750 x A 2035 mm chasis aluminio con persiana	15 días	Montados
511413	L 1500 x P 750 x A 2035 mm chasis aluminio con persiana	15 días	Montados
511415	L 2000 x P 750 x A 2035 mm chasis aluminio con persiana	15 días	Montados
511416	L 1500 x P 1000 x A 2035 mm chasis aluminio con persiana	15 días	Montados
511417	L 2000 x P 1000 x A 2035 mm chasis aluminio con persiana	15 días	Montados
511421	L 1000 x P 750 x A 2035 mm chasis aluminio, sin persiana	15 días	Montados
511422	L 1200 x P 750 x A 2035 mm chasis aluminio, sin persiana	15 días	Montados
511423	L 1500 x P 750 x A 2035 mm chasis aluminio, sin persiana	15 días	Montados
511425	L 2000 x P 750 x A 2035 mm chasis aluminio, sin persiana	15 días	Montados
511426	L 1500 x P 1000 x A 2035 mm chasis aluminio, sin persiana	15 días	Montados
511427	L 2000 x P 1000 x A 2035 mm chasis aluminio, sin persiana	15 días	Montados
1	544051 Juego de 2 paneles laterales en PMMA transparente P 750 mm para QUALIPOST 4000	15 días	En lote
1	544052 Juego de 2 caras laterales de vidrio SECURIT P 750 mm para QUALIPOST 4000	15 días	En lote

# Accesorios de la estación de trabajo



## ● Iluminación LED para puestos de trabajo

La **iluminación LED en el puesto de trabajo** es fundamental para garantizar un nivel de iluminación suficiente y evitar así la fatiga visual y las molestias. Para facilitar el trabajo de los operarios y adaptarse a las necesidades de todos, la iluminación LED está disponible en 2 tamaños y 4 niveles de potencia lumínica.

- Interruptor encendido / apagado
- Iluminación extremadamente homogénea y sin deslumbramiento
- tecnología LED
- Carcasa de acero resistente



551246	L 600 mm potencia 400 lux	Disponible	Montados
551248	L 1200 mm potencia 600 lux	Disponible	Montados
551247	L 600 mm potencia 800 lux	Disponible	Montados
551249	L 1200 mm potencia 1200 lux	Disponible	Montados

## ● Extensión de iluminación LED



La extensión permite ajustar la iluminación LED del puesto de trabajo en profundidad a 400 mm. Simple y fácil de usar, simplemente deslícelo a la distancia que desee para garantizar un nivel de iluminación suficiente.

551245	Alargadores iluminación LED	Disponible	En kit
--------	-----------------------------	------------	--------

## ● Lámpara de control LED



**Lámpara de control LED** de 220 voltios sobre estructura de aluminio con superficie superior difusora, A 605 x P 350 x A 110 mm. Utilizable en posición horizontal o vertical.

Esta luminaria de control LED está diseñada para el control visual de la calidad de las piezas finas, plásticos, botellas de vidrio o PET, específico para la industria agroalimentaria. Esta luminaria proporciona una inspección visual ideal y evidencia de defectos u otros factores perturbadores. Esta iluminación del control proporciona la luz uniforme, difusa y homogénea en las piezas a comprobar. La caja luminosa está equipada con una estructura de aluminio macizo y una superficie superior difusa en PVC. Resistente y práctico, puede ser utilizado horizontalmente, verticalmente o colocado en la estación de trabajo para el control fácil de los materiales transparentes y translúcidos (vidrio, tela, circuitos impresos...) o para el control del nivel y de la calidad del líquido en una botella.

551220	L 605 x P 350 x A 110 mm sobre estructura de aluminio	10 días	Montados
--------	---	---------	----------

# Accesorios de la estación de trabajo

1



Lámpara direccional LED ESD variable en brazos articulados		
551215	24W - 100-240V 50/60W 5000K	15 días

2



Lámpara direccional LED variable en brazos articulados		
551217	24W - 100-240V 50/60W 5000K	15 días

3



Lámpara LED 16W		
551218	Lámpara LED 16 W variable sobre brazos articulados	15 días

4



Lámpara con lupa		
551204	Ø 160 mm 3,5 dioptrías, 12W 100/240V con base roscada, blanco neutro 5000K	15 días

5

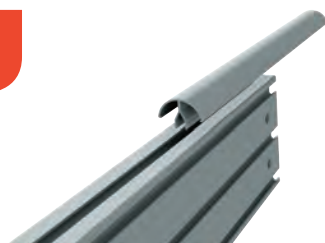

Perfil aluminio redondeado (para pasar el cable) a encajar en el perfil aluminio		
551230	L 1000 mm	Disponible

6

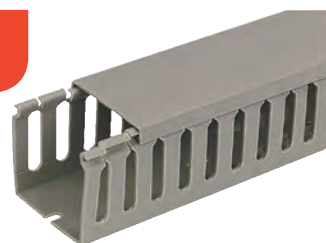

Pasacables (se entrega con tornillos y fijaciones)		
551231	L 2000 mm	Disponible

7



Regleta eléctrica con 5 tomas de corriente de 220 V, 3680 W de potencia, interruptor, sin disyuntor y 2,5 m de cable.		
555201	Normativa Europea	Disponible

8



Regleta eléctrica con 5 tomas de corriente de 220 V, 3680 W de potencia, interruptor, disyuntor y 2,5 m de cable.		
555204	Normativa Europea	Disponible



# Accesorios de la estación de trabajo

1

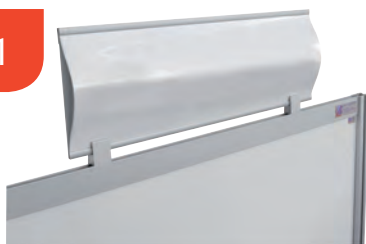

Letrero abombado personalizable con fijación		
141402	L 300 x A 200 mm	Disponible
141405	L 1000 x A 200 mm	Disponible
141415	L 600 x A 200 mm	Disponible

2



Letrero de señalización "PUNTO DE CALIDAD" con fijación		
146511	L 600 x A 170 mm	Disponible

3



Letrero Design "PUNTO DE MANTENIMIENTO" con fijación		
146513	L 600 x H 170 mm	Disponible

4

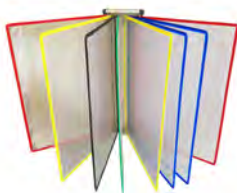

Kit DOCAFLEX Soporte mural. Pedestal M5 de 1/4 de vuelta para fijación en perfil de aluminio (Cód. 118419) a pedir por separado		
301101	Kit DOCAFLEX Soporte + 10 bolsas A4 colores vertical con topes	Disponible
301102	Kit DOCAFLEX Soporte + 5 bolsas A4 colores vertical con topes	Disponible

5



Caja de protección para archivadores, fijación sobre perfil de aluminio. Regleta de fijación sobre perfil de aluminio (código 117205) a pedir por separado		
117300	Caja epoxi gris con 2 clasificadores formato A4 verde y negro sin tapa de PET	Disponible
117302	Caja epoxi gris con 2 clasificadores formato A4, elección de colores (negro, azul, verde rojo)	Disponible

6



Archivador de acero de 5 niveles con fijación universal		
117342	L 330 x P 240 x A 295 mm	Disponible

7



Archivador de acero con 3 compartimentos y fijación universal reforzada		
117340	L 240 x P 240 x A 295 mm	Disponible

# Accesorios de la estación de trabajo

## ● INFOPOST 200

MODELO  
DEPOSADO

- Caja metálica con juntas de caucho.
- Kit de ventilación con filtros.
- Puerta de PMMA transparente estanca, se cierra con llave.
- Paso de los cables de conexión en la parte inferior.
- Disponible en versión acero inoxidable.
- Fijación de pantalla norma VESA 100



211260	L 600 x P 160 x A 585 mm	3 días	Montados
211511	Estantería de teclado inclinada L 636 x P 230 mm	3 días	Montados

## ● Brazo giratorio para INFOPOST 200



Este accesorio le permitirá fijar su INFOPOST 200 lateralmente para que pueda ser girado con el brazo.

211562	Brazo giratorio con montaje lateral	3 días	En kit
--------	-------------------------------------	--------	--------

## ● Soporte orientable



Este soporte giratorio permite fijar una pantalla plana a un perfil de aluminio. Solución ideal para un escritorio o una estación de trabajo, este montaje permite prescindir del pie de la pantalla y ahorrar espacio.

- Fijación de pantalla norma VESA 100

119430	Soporte orientable para pantalla plana	Disponible	En kit
--------	--	------------	--------

# Accesorios de la estación de trabajo

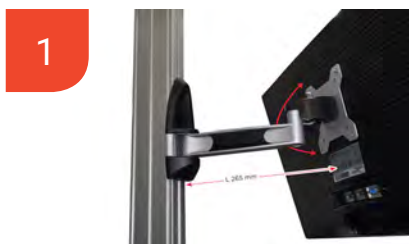

Brazo pivotante		
211270	Brazo pivotante regulable con fijación	3 días



Brazo articulado		
211512	Estante para teclado en brazo articulado	5 días



Brazo de pantalla plana		
211513	A 400 mm (Para ser fijado en el apoyo código 211512)	5 días



Soporte de tablet con brazo articulado		
119454	Fijación por pinza	Disponible



Brazo pivotante para pantalla plana, VESA 100 x 100 mm		
119453	Fijación por pinza	Disponible



Soporte inclinable para pantalla plana, VESA 100 x 100 mm, carga permitida 18 kg como máximo		
119455	Fijación sobre riel de aluminio	Disponible



Soporte para tableta		
711207	ajustable de 4,7" a 12,9" en brazo giratorio, fijación a pie o sobre perfil de aluminio	5 días



Estantería de teclado inclinada		
211511	L 636 x P 230 mm	3 días

# INFOPOST 300

## Caja de protección unidad central

MODELO  
DEPOSADO



- Caja metálica con juntas de caucho.
- Puerta de PMMA transparente, con cierre frontal.
- Puerta trasera con cerradura y llave (para acceso a las conexiones del ordenador).
- Posibilidad de montaje en estaciones existentes.
- *Kit de fijación a definir con el pedido.*

### Aplicación

Taller, Management, Industria, Informática, Lean Manufacturing, Producción

MOBILIARIO DE TALLER

CODIGO	DESCRIPCIÓN	PRODUCCIÓN	ENVASADO
211308	L 250 x P 550 x A 480 mm	3 días	Montados
211310	Kit de fijación INFOPOST 300 en QUALIPOST 600	3 días	En kit
211311	Kit de fijación INFOPOST 300 en QUALIPOST 3000 o MOBIPOST 3000	3 días	En kit



## Soporte vertical para la unidad central regulable en altura



El soporte vertical permite fijar la unidad central a su puesto de trabajo. Se sujeta de forma segura y protegida.

- Soporte ajustable en altura y ancho.
- Fijación vertical por tornillo en perfil de aluminio.

### Aplicación

5S, Accesorios de escritorio, Recepción, Administración, Ergonomía, Oficina Lean

CODIGO	DESCRIPCIÓN	PRODUCCIÓN	ENVASADO
119216	Soporte vertical para la unidad central regulable en altura	Disponible	En kit

# Accesorios de la estación de trabajo

1



Rail para fijación contenedores de plástico Esp. 19 mm, carga admisible 35 kg		
516409	L 900 mm	3 dias
516440	L 800 mm	3 dias
516441	L 1000 mm	3 dias
516442	L 1200 mm	3 dias
516443	L 1500 mm	3 dias
516444	L 1800 mm	3 dias
516445	L 2000 mm	3 dias
516406	L 556 mm	3 dias

2

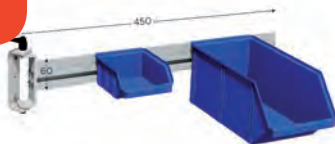

Soporte contenedores lateral		
670121	con 1 nivel articulado	3 dias

3



Soporte contenedores lateral		
670123	con 3 niveles articulados	3 dias

4



Soporte bandeja inclinable sobre brazo articulado		
670126	L 647 x P 400 mm	10 dias
670127	L 415 x P 400 mm	10 dias

5



Rail para contenedor de plástico		
604014	L 100 mm	Disponible
604015	L 450 mm	Disponible

6



Estante regulable en altura montaje en perfil de aluminio para productos de limpieza		
660140	L 450 x P 150 mm	Disponible

7



Contenedor de plástico azul		
542111	Kit de 10 A 88 x P 105 x A 54 mm	Disponible
542112	Kit de 10 A 167 x P 105 x A 82 mm	Disponible
542113	Kit de 5 A 237 x P 144 x A 123 mm	Disponible
542114	Kit de 5 A 345 x P 205 x A 164 mm	Disponible

8



Contenedor de plástico rojo		
542121	Kit de 10 A 88 x P 105 x A 54 mm	Disponible
542122	Kit de 10 A 167 x P 105 x A 82 mm	Disponible
542123	Kit de 5 A 237 x P 144 x A 123 mm	Disponible
542124	Kit de 5 A 345 x P 205 x A 164 mm	Disponible

9

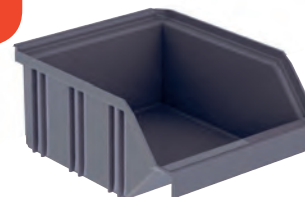

Contenedor de plástico gris		
542131	Kit de 10 A 88 x P 105 x A 54 mm	Disponible
542132	Kit de 10 A 167 x P 105 x A 82 mm	Disponible
542133	Kit de 5 A 237 x P 144 x A 123 mm	Disponible
542138	Kit de 5 A 345 x P 205 x A 164 mm	Disponible

10



Contenedor de plástico		
542143	azul L 400 x P 300 x A 200 mm	Disponible
542146	rojo L 400 x P 300 x A 200 mm	Disponible
542148	gris L 400 x P 300 x A 200 mm	Disponible
542153	azul L 400 x P 600 x A 200 mm	Disponible
542156	rojo L 400 x P 600 x A 200 mm	Disponible
542158	gris L 400 x P 600 x A 200 mm	Disponible

11



Bandeja dispensadora de plástico para encajar en el carril multifunción		
542174	L. 105 x P. 153 x A 50. mm	10 dias

12



Bloque de 6 cajones transparentes		
542110	L 600 x P 96 x A 112 mm	Disponible

# Accesorios de la estación de trabajo

1



Estante superior con gran carga admisible

544030	L 800 x P 400 mm	3 dias
544031	L 1000 x P 400 mm	3 dias
544032	L 1200 x P 400 mm	3 dias
544033	L 1500 x P 400 mm	3 dias
544034	L 1800 x P 400 mm	3 dias
544035	L 2000 x P 400 mm	3 dias

2



Estante superior para colocar sobre en fondo trasero

544020	L 800 x P 300 mm	3 dias
544021	L 1000 x P 300 mm	3 dias
544022	L 1200 x P 300 mm	3 dias
544023	L 1500 x P 300 mm	3 dias

3

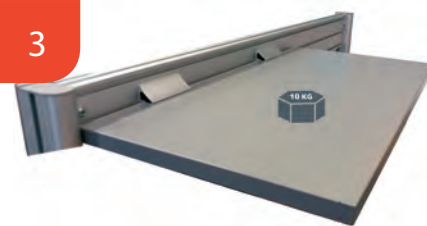

Estante superior con fijación en el perfil de aluminio

544018	L 600 x P 300 mm	3 dias
544019	L 1060 x P 300 mm	3 dias

4

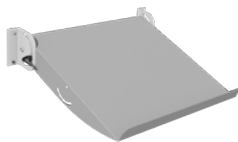

Estante superior inclinable montaje en perfil de aluminio

544071	L 647 x P 400 mm	3 dias
690180	L 900 x P 400 mm	3 dias
690181	L 1301 x P 400 mm	3 dias
690182	L 1500 x P 400 mm	3 dias
544078	L 415 x P 400 mm	3 dias

5

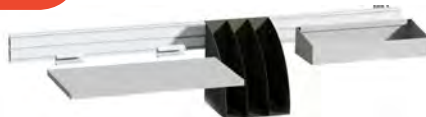

Soporte aluminio multifunciones

544010	L 800 mm	3 dias
544011	L 1000 mm	3 dias
544012	L 1200 mm	3 dias
544013	L 1500 mm	3 dias
544014	L 1800 mm	3 dias
544015	L 2000 mm	3 dias

6



Balda retráctil lateral, fijación en perfil de aluminio

544058	L 620 x P 500 mm	Disponible
--------	------------------	------------

7



Estante sobre brazo pivotante articulado regulable en altura

541212	L 500 x P 360 mm	3 dias
--------	------------------	--------

8



Estante inferior

544040	L 800 x P 590 mm	3 dias
544041	L 1000 x P 590 mm	3 dias
544042	L 1200 x P 590 mm	3 dias
544043	L 1500 x P 590 mm	3 dias
544044	L 1800 x P 590 mm	3 dias
544045	L 2000 x P 590 mm	3 dias
544046	L 1500 x P 840 mm	3 dias
544047	L 2000 x P 840 mm	3 dias

9



Balda inferior deslizante, carga admisible 40 kg

544059	L 645 x A 612 mm (útil L 555 x A 450 mm)	10 dias
544076	L 1100 x A 612 mm (útil L 950 x A 450 mm)	10 dias
544077	L 448 x A 612 mm (útil L 300 x A 450 mm)	10 dias

# Accesorios de la estación de trabajo

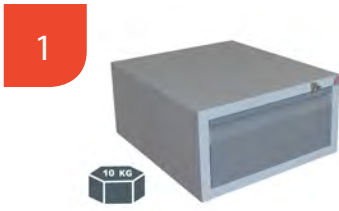

Cajón con 1 gaveta y cerradura		
531210	L 500 x P 578 x H 250 mm	5 días



Cajón con 2 gavetas y cerradura		
531211	L 500 x P 578 x H 450 mm	5 días



Cajón con puerta y cerradura		
531212	L 500 x P 578 x H 450 mm	5 días



Cajón con 4 gavetas y cerradura		
531213	L 500 x P 578 x H 704 mm	5 días



Cajón con 1 gaveta y 1 puerta con cerradura		
531214	L 500 x P 578 x H 704 mm	5 días



Cajón puerta y cerradura		
531215	L 500 x P 578 x H 704 mm	5 días



Cajoneras con cajón de impresora		
531216	L 650 x P 578 x H 450 mm	5 días

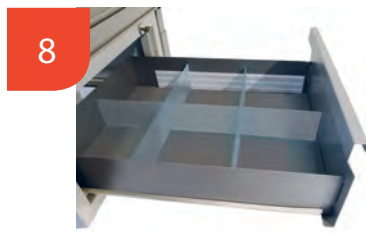

Disposición de cajón modular		
531220	H 80 mm	5 días



Cajón de teclado para QUALIPOST 3000		
531201	L 556 x P 450 x A 125 mm	5 días

# ESPUMA PARA ORDENAR

## Organización en el puesto de trabajo



MOBILIARIO DE TALLER

### Corte de espuma

El marcado láser le permite definir la ubicación de sus herramientas en las espumas.



### LOS PASOS

- 1 ELECCION DE ESPUMA PTZ**  
3 colores a elegir para recortar con un cúter 2000x1000 mm



ESPUMA PARA ORDENAR		ENTR.	EMBA.
	Esp 12 mm	Esp 20 mm	
Azul ■	160043	160053	Disponible Por unidad
Negro ■	160044	160054	Disponible Por unidad
Rojo ■	160046	160056	Disponible Por unidad

### Espuma de almacenamiento de fondo azul

CÓDIGO	DESCRIPCIÓN	ENTREGA	EMBA.
160030	Para contenedore plástico 555 x 335 x 24 mm	Disponible	Por unidad
160031	Para cajón 390 x 520 x 24 mm	Disponible	Por unidad
160032	Para ordenar y estante LEANPOST 600 y 900 600 x 400 x 24 mm	Disponible	Por unidad
160010	GEL COLA PARA ESPUMA Tubo de 125 ml	Disponible	Por unidad

- 2 ENVIANDO EL MODELO**  
Plano detallado con las dimensiones de las herramientas disponible en formato PDF o DXF

OPCIÓN DE CORTE		
160025	a las formas de sus herramientas	A petición

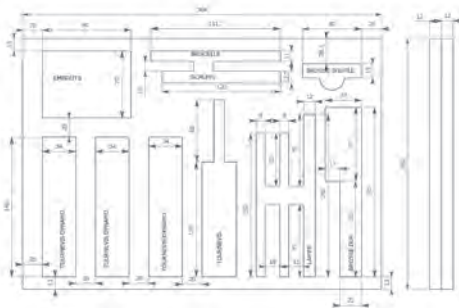

- 3 RESULTADO FINAL**  
Después de la validación y la firma del plano correcto.

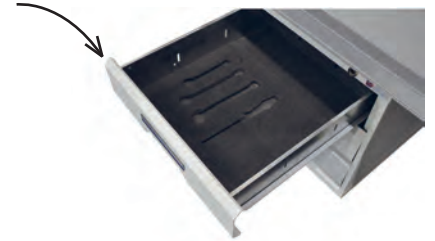

ANTES



DESPUÉS

### Otro ejemplo de uso



#### Espuma para ordenar en carro de taller móvil

##### Los extras:

- Solución móvil
- Herramientas rápidamente accesibles
- Ideal para los puestos TPM

Encuentre todos nuestros carros de taller en las páginas p. 161 > 163



# Accesorios de la estación de trabajo

1



Soporte perforado adaptable 550 x 600 mm

601110	se fija con tornillos	Disponible
--------	-----------------------	------------

2

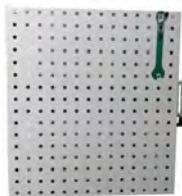

Soporte perforado adaptable 550 x 600 mm

601111	sobre brazo pivotante	Disponible
--------	-----------------------	------------

3



Distribuidor de rodillos

604019	para fondo perforado	Disponible
--------	----------------------	------------

4



Perno magnético Ep. 6 mm Ø 40 mm rosca M4

143201	Kit de 3	Disponible
--------	----------	------------

5



Balda horizontal para fondo perforado

604021	L 350 x P 125 mm	Disponible
--------	------------------	------------

6



Porta botella metálico

604016	A 140 mm	Disponible
--------	----------	------------

7



Longitud del gancho de 50 - 100 mm Ø 5 mm

604001	Lote de 5 ganchos individuales L 50 mm	Disponible
604002	Lote de 3 ganchos dobles L 50 mm	Disponible
604018	Lote de 5 ganchos individuales L 100 mm	Disponible

8



Soporte para llaves

604009	allen	Disponible
--------	-------	------------

9



Soporte cerrado

604003	Lote de 3 soportes - 35x20 mm	Disponible
604004	Lote de 3 soportes - 55x20 mm	Disponible

# Accesorios de la estación de trabajo

1



Soporte abierto		
604005	Lote de 3 soportes - Ø 10 mm	Disponible
604006	Lote de 3 soportes - Ø 16 mm	Disponible
604007	Lote de 3 soportes - Ø 25 mm	Disponible

2



Soporte para taladros		
604022	(14 casillas)	Disponible

3



Soporte para destornilladores		
604023	(6 casillas)	Disponible

4



Soporte escoba		
604020	autoblocante	Disponible

5



Soporte gancho para aspirador		
604013	para fijar con tornillos Ø 60 mm	Disponible
604024	sobre fondo perforado Ø 60 mm	Disponible

6



Gancho simple L 50 mm con Tornillo M5 para escoba o pala		
604011	Lote de 3 ganchos	Disponible

7



Tornillo de fijación		
118419	Juego de 10 fijaciones en tornillo de perfil de aluminio / M5 con lengüeta de resorte	Disponible

8



Soporte para llaves		
604008	planas	Disponible

9



Porta herramientas magnético		
604017	L 500 mm	Disponible

# Accesorios de la estación de trabajo

1



Ángulo de conexión pentagonal con fijación

544053	para puesto de trabajo P 750 mm	10 días
--------	---------------------------------	---------

2



Placa intermedia con fijación

544054	L 800 x P 750 mm	10 días
--------	------------------	---------

3

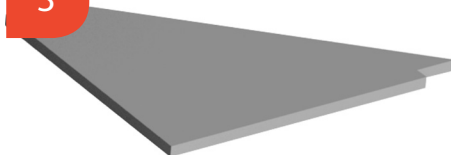

Estante con ángulo estratificado con fijación

544050	para QUALIPOST 3000	3 días
--------	---------------------	--------

4



Listón estratificado de unión entre mesas Esp. 27 mm

544049	L 80 x P 650 mm	3 días
544055	L 80 x P 950 mm	3 días

5

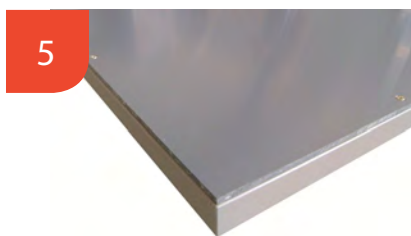

Revestimiento sobremesa Trovidur gris

548020	L 800 x P 750 mm	10 días
548021	L 1000 x P 750 mm	10 días
548022	L 1200 x P 750 mm	10 días
548023	L 1500 x P 750 mm	10 días
548024	L 1800 x P 750 mm	10 días
548025	L 2000 x P 750 mm	10 días
548026	L 1500 x P 750 mm	10 días
548027	L 2000 x P 750 mm	10 días

6

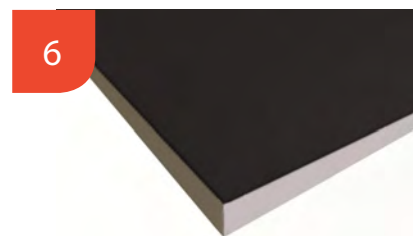

Revestimiento del tablero de caucho liso

548049	en m <sup>2</sup>	10 días
--------	-------------------	---------

7

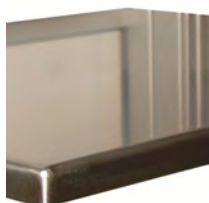

Sobremesa INOX

949020	L 800 x P 750 mm	15 días
949021	L 1000 x P 750 mm	15 días
949022	L 1200 x P 750 mm	15 días
949023	L 1500 x P 750 mm	15 días
949025	L 2000 x P 750 mm	15 días
949024	L 1800 x P 750 mm	15 días

8



Revestimiento sobremesa en chapa de acero INOX Esp. 0.1 mm

949010	L 800 x P 750 mm	5 días
949011	L 1000 x P 750 mm	5 días
949012	L 1200 x P 750 mm	5 días
949013	L 1500 x P 750 mm	5 días
949015	L 2000 x P 750 mm	5 días
949014	L 1800 x P 750 mm	5 días
949006	L 556 x P 500 mm	5 días
949007	L 900 x P 500 mm	5 días
949008	L 1200 x P 500 mm	5 días

9

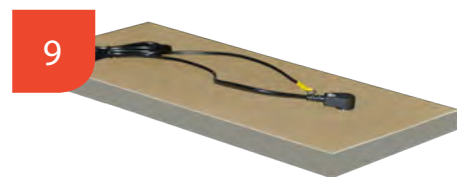

Revestimiento de tablero ESD con conexión

548030	L 800 x P 750 mm	10 días
548031	L 1000 x P 750 mm	10 días
548032	L 1200 x P 750 mm	10 días
548034	L 1800 x P 750 mm	10 días
548033	L 1500 x P 750 mm	10 días
548035	L 2000 x P 750 mm	10 días
548050	L 647 x P 400 mm	10 días
548051	L 900 x P 600 mm	10 días

# Accesorios de la estación de trabajo

1



Reposa pies regulable en altura y profundidad		
540071	L 1000 mm	3 dias
540072	L 1200 mm	3 dias
540073	L 1500 mm	3 dias
540075	L 2000 mm	3 dias
540074	L 1800 mm	3 dias

2



Soporte de rodillo para fijar debajo de la mesa de trabajo (sin rodillo)		
544211	L 1000 mm	5 dias
544212	L 1200 mm	5 dias
544213	L 1500 mm	5 dias
544214	L 1800 mm	5 dias
544215	L 2000 mm	5 dias

3



Kit seca manos para chasis de aluminio		
645135	para MAINTPOST 6000	5 dias

4

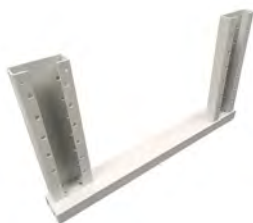

Kit de 4 realces regulables en altura		
541055	por pasos de 50 mm	Disponible

5



Lote de 4 pies silentblocs		
541060	con absorción	Disponible

6



Juego de 4 pies		
541065	Juego de 4 pies ESD M10 mm	Disponible

7



Lote de 4 ruedas con frenos		
541052	Ø 100 mm, altura 80 mm carga pesada	Disponible

8



Tapa ranura (a metro)		
120194	Negro	Disponible
120193	Azul	Disponible
120195	Verde	Disponible

9



Soporte para pañuelos o guantes		
604025	L 250 x P 90 x A 140 mm	10 dias

# T.P.M. : LAS HERRAMIENTAS

## TPM : Mantenimiento Total Productivo

El Mantenimiento Productivo Total explica lo siguiente:

### Mantenimiento

Mantener en buen estado = reparar, limpiar, lubricar y aceptar el tiempo necesario.

### Total

Considerar todos los aspectos (volver a pintar incluso la máquina) y allí asociar todo el mundo.

### Productivo

Intentar garantizar produciendo al mismo tiempo o penalizando lo menos posible la producción.

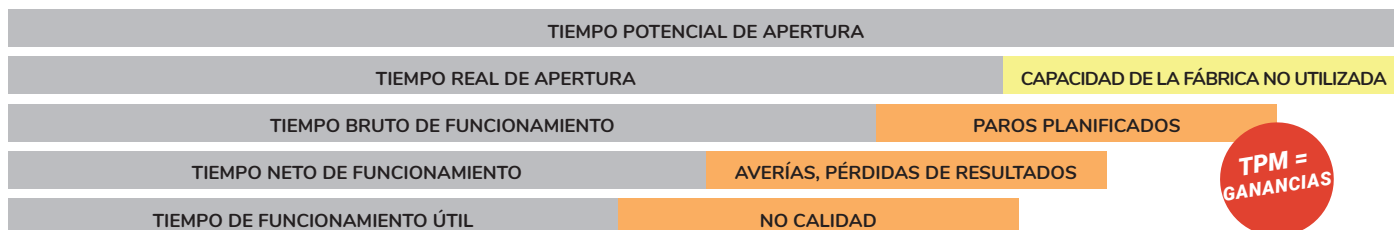

TPM = GANANCIAS

## La gestión de las "Fichas de anomalías"



Ficha de anomalías

## Indicadores visuales



Visioflash Speedmeter

## Mantenimiento Taller y 1er nivel



Maintpost 800



Maintpost 6000



Maintpost 600

## Identificación de herramientas



Banda adhesiva



Placa magnética (para cortar)



Descubra SESA SYSTEMS APPROACH la maletín TPM.



# MAINTPOST 200A

## Panel porta herramientas perforado

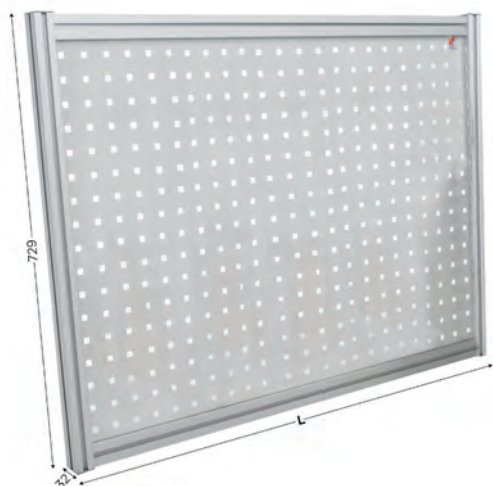

MOBILIARIO DE TALLER

El **panel porta herramientas perforado** |MAINTPOST 200A mural se asocia a cada máquina o isla que requiere disponibilidad inmediata de las herramientas para satisfacer el mantenimiento preventivo, dimensiones reducidas facilitan su instalación en producción y una amplia gama de accesorios permite optimizar las condiciones de trabajo y favorecer un espacio limpio, ordenado y racional.

- Fondo perforado con distancia entre ejes de 38 mm.
- *Se suministra con el kit de montaje a la pared.*

### Aplicación

Taller, Industria, Lean Manufacturing, Mantenimiento, TPM

CODIGO	DESCRIPCIÓN	PRODUCCIÓN	ENVASADO
601145	L 620 x A 729 mm Esp. 32 mm sin puerta	5 días	Montados
601155	L 964 x A 729 mm Esp. 32 mm sin puerta	5 días	Montados
601165	L 1264 x A 729 mm Esp. 32 mm sin puerta	5 días	Montados

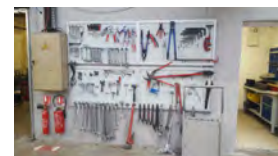

# MAINTPOST 200B MURAL

## Panel porta herramientas perforado

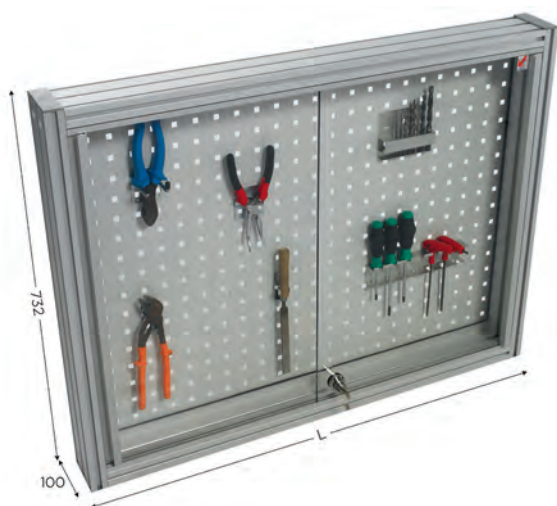

El **panel porta herramientas perforado** |MAINTPOST 200B mural se asocia a cada máquina o isla que requiere disponibilidad inmediata de las herramientas para satisfacer el mantenimiento preventivo, dimensiones reducidas facilitan su instalación en producción y una amplia gama de accesorios permite optimizar las condiciones de trabajo y favorecer un espacio limpio, ordenado y racional.

- Fondo perforado con distancia entre ejes de 38 mm.
- Puerta transparente de metacrilato guiada sobre rodillos y con llave.
- *Se suministra con el kit de montaje a la pared.*

### Aplicación

Taller, Industria, Lean Manufacturing, Mantenimiento, TPM

CODIGO	DESCRIPCIÓN	PRODUCCIÓN	ENVASADO
601115	L 620 x A 732 mm Esp. 100 mm con puertas de PMMA con llave	5 días	Montados
601125	L 964 x A 732 mm Esp. 100 mm con puertas de PMMA con llave	5 días	Montados
601135	L 1264 x A 732 mm Esp. 100 mm con puertas de PMMA con llave	5 días	Montados



# MAINTPOST 300A MURAL

## Panel porta herramientas perforado

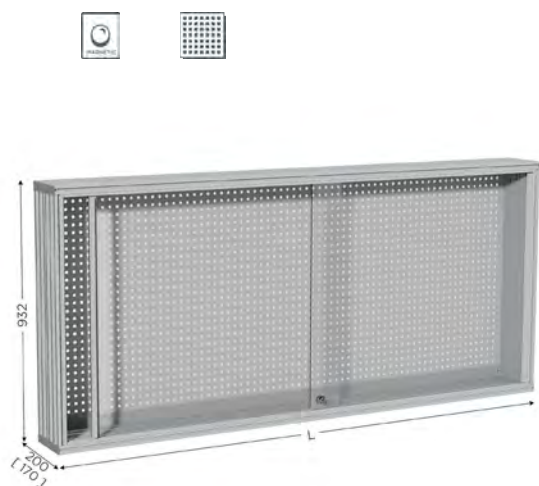

El **panel porta herramientas perforado** |MAINTPOST 300A mural se asocia a cada máquina o isla que requiere disponibilidad inmediata de las herramientas para satisfacer el mantenimiento preventivo, dimensiones reducidas facilitan su instalación en producción y una amplia gama de accesorios permite optimizar las condiciones de trabajo y favorecer un espacio limpio, ordenado y racional.

- Fondo perforado con distancia entre ejes de 38 mm
- Puerta transparente de metacrilato guiada sobre rodillos y con llave.
- Se suministra con **kit de montaje en pared**

### Aplicación

Taller, Industria, Lean Manufacturing, Mantenimiento, TPM

CODIGO	DESCRIPCIÓN	PRODUCCIÓN	ENVASADO
601210	L 864 x A 932 mm Esp. 200 mm con puertas de PMMA con llave	10 días	Montados
601211	L 1064 x A 932 mm Esp. 200 mm con puertas de PMMA con llave	10 días	Montados
601212	L 1264 x A 932 mm Esp. 200 mm con puertas de PMMA con llave	10 días	Montados
601213	L 1564 x A 932 mm Esp. 200 mm con puertas de PMMA con llave	10 días	Montados
601214	L 1864 x A 932 mm Esp. 200 mm con puertas de PMMA con llave	10 días	Montados
601215	L 2056 x A 932 mm Esp. 200 mm con puertas de PMMA con llave	10 días	Montados



# MAINTPOST 300B MURAL

## Panel porta herramientas perforado



El **panel porta herramientas perforado** |MAINTPOST 300B se asocia a cada máquina o isla que requiere disponibilidad inmediata de las herramientas para satisfacer el mantenimiento preventivo, dimensiones reducidas facilitan su instalación en producción y una amplia gama de accesorios permite optimizar las condiciones de trabajo y favorecer un espacio limpio, ordenado y racional.

- Fondo perforado con distancia entre ejes de 38 mm.
- Puerta transparente de metacrilato guiada sobre rodillos y con llave.
- Se suministra con el **kit de montaje a la pared**.

### Aplicación

Taller, Industria, Lean Manufacturing, Mantenimiento, TPM

CODIGO	DESCRIPCIÓN	PRODUCCIÓN	ENVASADO
601220	L 864 x A 1800 mm Esp. 200 mm con puertas de PMMA con llave	10 días	Premontado
601221	L 1064 x A 1800 mm Esp. 200 mm con puertas de PMMA con llave	10 días	Premontado
601222	L 1264 x A 1800 mm Esp. 200 mm con puertas de PMMA con llave	10 días	Premontado
601223	L 1564 x A 1800 mm Esp. 200 mm con puertas de PMMA con llave	10 días	Premontado
601224	L 1864 x A 1800 mm Esp. 200 mm con puertas de PMMA con llave	10 días	Premontado
601225	L 2056 x A 1800 mm Esp. 200 mm con puertas de PMMA con llave	10 días	Premontado



# MAINTPOST 500

## Puesto de mantenimiento TPM

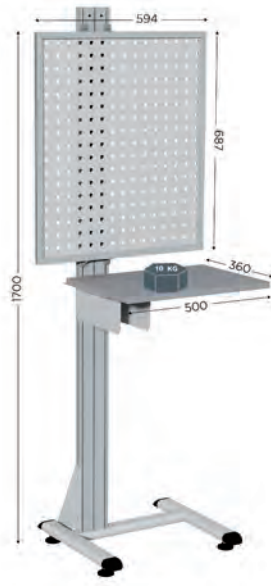

### Aplicación

- Taller
- Industria
- Lean Manufacturing
- Mantenimiento
- TPM

- Sólida base de acero protegido con una pintura epoxy, montantes en aluminio anodizado y ranurado, lo que facilita la instalación de accesorios.
- Fondo trasero de chapa perforada, protegida por una pintura epoxy, para la disposición de los ganchos.
- Fondo perforado con distancia entre ejes de 38 mm.

### Accesorios



1



2



3

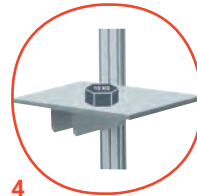

4



5

	CODIGO	DESCRIPCIÓN	PRODUCCIÓN	ENVASADO
	515040	L 620 x P 400 x A 1700 mm con fondo perforado	5 días	Premontado
1	120050	Lote de 4 ruedas giratorias Ø 75 mm con frenos	Disponible	En lote
2	146513	Letrero Design "PUNTO DE MANTENIMIENTO" L 600 x A 170 mm (con fijación)	Disponible	En kit
3	531101	Cajón individual con cerradura L 220 x P 350 x A 100 mm para QUALIPOST 500	Disponible	Montados
4	515100	Estante adicional L 500 x P 360 mm montaje en perfil de aluminio	Disponible	En kit
5	660140	Estante regulable en altura L 450 x P 150 mm montaje en perfil de aluminio para productos de limpieza	Disponible	En kit



# MAINTPOST 600

## Carro porta herramientas móvil

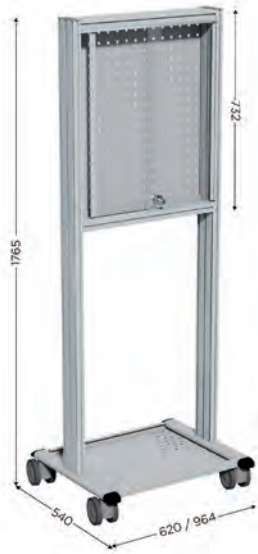

### Aplicación

- Taller
- Industria
- Lean Manufacturing
- Mantenimiento
- TPM

El **puesto de mantenimiento móvil TPM** |MAINPOST 600 ofrece al operario un puesto que combina dos funciones: punto limpieza para garantizar el orden de las herramientas de limpieza y punto de mantenimiento que integra todas las herramientas específicas para el mantenimiento garantizado por los operarios con las herramientas seleccionadas para esta misión.

- Sólida base de acero protegido con una pintura epoxy, montantes en aluminio anodizado y ranurado, lo que facilita la instalación de accesorios.
- Fondo trasero en chapa perforada y lacada gris para la colocación de los ganchos.
- Puerta transparente de metacrilato guiada sobre rodillos y con llave.
- Fondo perforado con distancia entre ejes de 38 mm.
- Se entrega con 6 ganchos (Código 604011 para escoba y pala).

### Accesorios

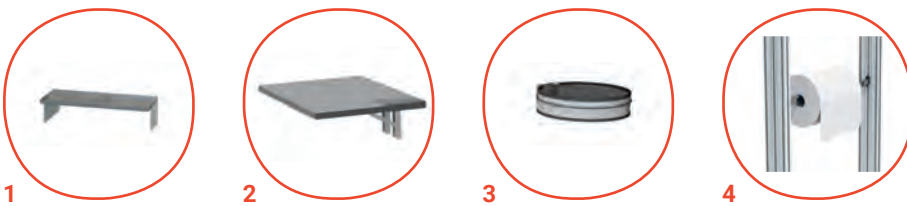

CODIGO	DESCRIPCIÓN	PRODUCCIÓN	ENVASADO
602112	L 620 x P 540 x A 1765 mm con puertas de PMMA sobre ruedas	10 días	Premontado
602122	L 964 x P 540 x A 1765 mm con puertas de PMMA sobre ruedas	10 días	Premontado
602412	L 620 x P 540 x A 1765 mm sin puerta sobre ruedas	10 días	Premontado
602512	L 964 x P 540 x A 1765 mm sin puerta sobre ruedas	10 días	Premontado
1	541010 Estante regulable en altura L 556 x P 300 mm	3 días	En kit
1	541011 Estante regulable en altura L 900 x P 300 mm	3 días	En kit
2	216030 Escritorio lateral regulable en altura y retráctil L 360 x P 500 mm montaje en perfil de aluminio	3 días	En kit
3	645124 Soporte para bolsa lateral de basura 5S sin tapa con 10 bolsas de plástico	Disponible	Por unidad
4	645130 Kit seca manos L 620 mm	Disponible	En kit
4	645131 Kit seca manos L 964 mm	Disponible	En kit

# MAINTPOST 800A

## Puesto de trabajo porta herramientas



MODELO  
DEPOSADO

BEST  
SELLER

### Aplicación

- Taller
- Industria
- Lean Manufacturing
- Mantenimiento
- TPM

El puesto de mantenimiento TPM |MAINTPOST 800A se asocia a máquinas o islas que requiere disponibilidad inmediata de herramientas para el mantenimiento preventivo. Una amplia gama de accesorios permite optimizar las condiciones de trabajo y favorecer un espacio limpio, ordenado y racional.

- Sólida base de acero protegido con una pintura epoxy, montantes en aluminio anodizado y ranurado.
- Sobre de la mesa en estratificado.
- Fondo trasero en chapa perforada y lacado gris para la colocación de los ganchos, sobre marco de aluminio anodizado y ranurado.
- Fondo perforado con distancia entre ejes de 38 mm.
- Puertas correderas superiores opcionales, pedir con la estación.

### Accesorios



1



2

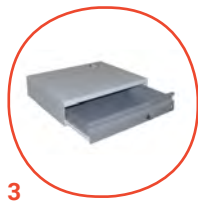

3

CODIGO	DESCRIPCIÓN	PRODUCCIÓN	ENVASADO
603440	L 620 x P 500 x A 1700 mm con bandeja de melamina	5 días	Premontado
603450	L 964 x P 500 x A 1700 mm con bandeja de melamina	5 días	Premontado
603460	L 1264 x P 500 x A 1700 mm con bandeja de melamina	5 días	Premontado
1 621026	Puertas correderas de PMMA con llave L 620 mm	15 días	Premontado
1 621027	Puertas correderas de PMMA con llave L 964 mm	15 días	Premontado
1 621028	Puertas correderas de PMMA con llave L 1264 mm	15 días	Premontado
2 541006	Estante L 556 x P 500 mm montaje en perfil de aluminio	3 días	En kit
2 541007	Estante L 835 x P 450 mm montaje en perfil de aluminio	3 días	En kit
2 541008	Estante L 1135 x P 500 mm montaje en perfil de aluminio	3 días	En kit
3 531205	Cajón H 125 x L 556 mm, 1 gaveta H 90 mm y cerradura	5 días	Montados

# MAINTPOST 800B

## Puesto de trabajo portaherramientas



### Aplicación

- Taller
- Industria
- Lean Manufacturing
- Mantenimiento
- TPM

Estación de trabajo portaherramientas |MAINTPOST 800B se asocia a máquinas o islas que requiere disponibilidad inmediata de herramientas para el mantenimiento preventivo. Una amplia gama de accesorios permite optimizar las condiciones de trabajo y favorecer un espacio limpio, ordenado y racional.

- Sólida base de acero protegido con una pintura epoxy, montantes en aluminio anodizado y ranurado.
- Sobre de la mesa en estratificado.
- Fondo trasero en chapa perforada y lacada gris para la colocación de los ganchos, sobre marco de aluminio anodizado y ranurado.
- Fondo perforado con distancia entre ejes de 38 mm.
- *Puertas correderas superiores opcionales, pedir con la estación.*

### Accesorios



1

CODIGO	DESCRIPCIÓN	PRODUCCIÓN	ENVASADO
603470	L 620 x P 500 x A 1700 mm con almacenamiento superior e inferior de melamina	10 días	Premontado
603480	L 964 x P 500 x A 1700 mm con almacenamiento superior e inferior de melamina	10 días	Premontado
603490	L 1264 x P 500 x A 1700 mm con almacenamiento superior e inferior de melamina	10 días	Premontado
1 621026	Puertas correderas de PMMA con llave L 620 mm	15 días	Premontado
1 621027	Puertas correderas de PMMA con llave L 964 mm	15 días	Premontado
1 621028	Puertas correderas de PMMA con llave L 1264 mm	15 días	Premontado

# MAINTPOST 6000A

## Puesto de trabajo de taller profesional

MOBILIARIO DE TALLER



- Chasis sobre estructura en aluminio anodizado ranurado para la fijación de accesorios.
- Robusta base de acero (color gris epoxy) sobre cuatro pies.
- Sobre mesa de 27 mm de espesor en estratificado o con recubrimiento de caucho.

### Aplicación

Taller, Industria, Lean Manufacturing, Mantenimiento, TPM



CODIGO	DESCRIPCIÓN	PRODUCCIÓN	ENVASADO
611320	L 800 x P 750 x A 900 mm chasis solo con sobremesa en caucho	10 días	Premontado
611321	L 1000 x P 750 x A 900 mm chasis solo con sobremesa en caucho	10 días	Premontado
611322	L 1200 x P 750 x A 900 mm chasis solo con sobremesa en caucho	10 días	Premontado
611323	L 1500 x P 750 x A 900 mm chasis solo con sobremesa en caucho	10 días	Premontado
611324	L 1800 x P 750 x A 900 mm chasis solo con sobremesa en caucho	10 días	Premontado
611325	L 2000 x P 750 x A 900 mm chasis solo con sobremesa en caucho	10 días	Premontado

# MAINTPOST 6000B

## Puesto de trabajo de taller profesional

MODELO  
DEPOSADO

BEST  
SELLER



- Chasis sobre estructura en aluminio anodizado ranurado para la fijación de accesorios.
- Robusta base de acero (color gris epoxy) sobre cuatro pies.
- Sobre mesa de 27 mm de espesor en estratificado o con recubrimiento de caucho.
- Placa posterior de chapa perforada para la fijación del gancho, sobre marco de perfil de aluminio anodizado y ranurado.
- Fondo perforado con distancia entre ejes de 38 mm.
- *Puertas correderas superiores opcionales, pedir con la etación.*

### Aplicación

Taller, Industria, Lean Manufacturing, Mantenimiento, TPM



CODIGO	DESCRIPCIÓN	PROD.	ENVASADO
611210	L 800 x P 750 x A 1800 mm con sobremesa en estratificado y fondo trasero perforado	10 días	Premontado
611211	L 1000 x P 750 x A 1800 mm con sobremesa en estratificado y fondo trasero perforado	10 días	Premontado
611212	L 1200 x P 750 x A 1800 mm con sobremesa en estratificado y fondo trasero perforado	10 días	Premontado
611213	L 1500 x P 750 x A 1800 mm con sobremesa en estratificado y fondo trasero perforado	10 días	Premontado
611214	L 1800 x P 750 x A 1800 mm con sobremesa en estratificado y fondo trasero perforado	10 días	Premontado
611215	L 2000 x P 750 x A 1800 mm con sobremesa en estratificado y fondo trasero perforado	10 días	Premontado
611310	L 800 x P 750 x A 1800 mm con sobremesa en caucho y fondo trasero perforado	10 días	Premontado
611311	L 1000 x P 750 x A 1800 mm con sobremesa en caucho y fondo trasero perforado	10 días	Premontado
611312	L 1200 x P 750 x A 1800 mm con sobremesa en caucho y fondo trasero perforado	10 días	Premontado
611313	L 1500 x P 750 x A 1800 mm con sobremesa en caucho y fondo trasero perforado	10 días	Premontado
611314	L 1800 x P 750 x A 1800 mm con sobremesa en caucho y fondo trasero perforado	10 días	Premontado
611315	L 2000 x P 750 x A 1800 mm con sobremesa en caucho y fondo trasero perforado	10 días	Premontado

# MAINTPOST 6000C

## Puesto de trabajo de taller profesional



MODELO  
DEPOSADO

### Aplicación

- Taller
- Industria
- Lean Manufacturing
- Mantenimiento
- TPM

- Chasis sobre estructura en aluminio anodizado ranurado para la fijación de accesorios.
- Robusta base de acero (color gris epoxy) sobre cuatro pies.
- Sobremesa de 27 mm de espesor en estratificado o con recubrimiento de caucho.
- Placa posterior de chapa perforada para la fijación del gancho, sobre marco de perfil de aluminio anodizado y ranurado.
- Fondo perforado con distancia entre ejes de 38 mm.
- *Puertas correderas superiores opcionales, pedir con la estación.*
- *Son compatibles numerosos accesorios de QUALIPOST 3000.*



CODIGO	DESCRIPCIÓN	PRODUCCIÓN	ENVASADO
611410	L 800 x P 750 x A 1800 mm con almacenamiento superior e inferior en laminado	10 días	Premontado
611411	L 1000 x P 750 x A 1800 mm con almacenamiento superior e inferior en laminado	10 días	Premontado
611412	L 1200 x P 750 x A 1800 mm con almacenamiento superior e inferior en laminado	10 días	Premontado
611413	L 1500 x P 750 x A 1800 mm con almacenamiento superior e inferior en laminado	10 días	Premontado
611414	L 1800 x P 750 x A 1800 mm con almacenamiento superior e inferior en laminado	10 días	Premontado
611415	L 2000 x P 750 x A 1800 mm con almacenamiento superior e inferior en laminado	10 días	Premontado
611510	L 800 x P 750 x A 1800 mm con bandeja recubierta de goma y almacenamiento inferior	10 días	Premontado
611511	L 1000 x P 750 x A 1800 mm con bandeja recubierta de goma y almacenamiento inferior	10 días	Premontado
611512	L 1200 x P 750 x A 1800 mm con bandeja recubierta de goma y almacenamiento inferior	10 días	Premontado
611513	L 1500 x P 750 x A 1800 mm con bandeja recubierta de goma y almacenamiento inferior	10 días	Premontado
611514	L 1800 x P 750 x A 1800 mm con bandeja recubierta de goma y almacenamiento inferior	10 días	Premontado
611515	L 2000 x P 750 x A 1800 mm con bandeja recubierta de goma y almacenamiento inferior	10 días	Premontado

# MAINTPOST APPLICACIONES

MOBILIARIO DE TALLER

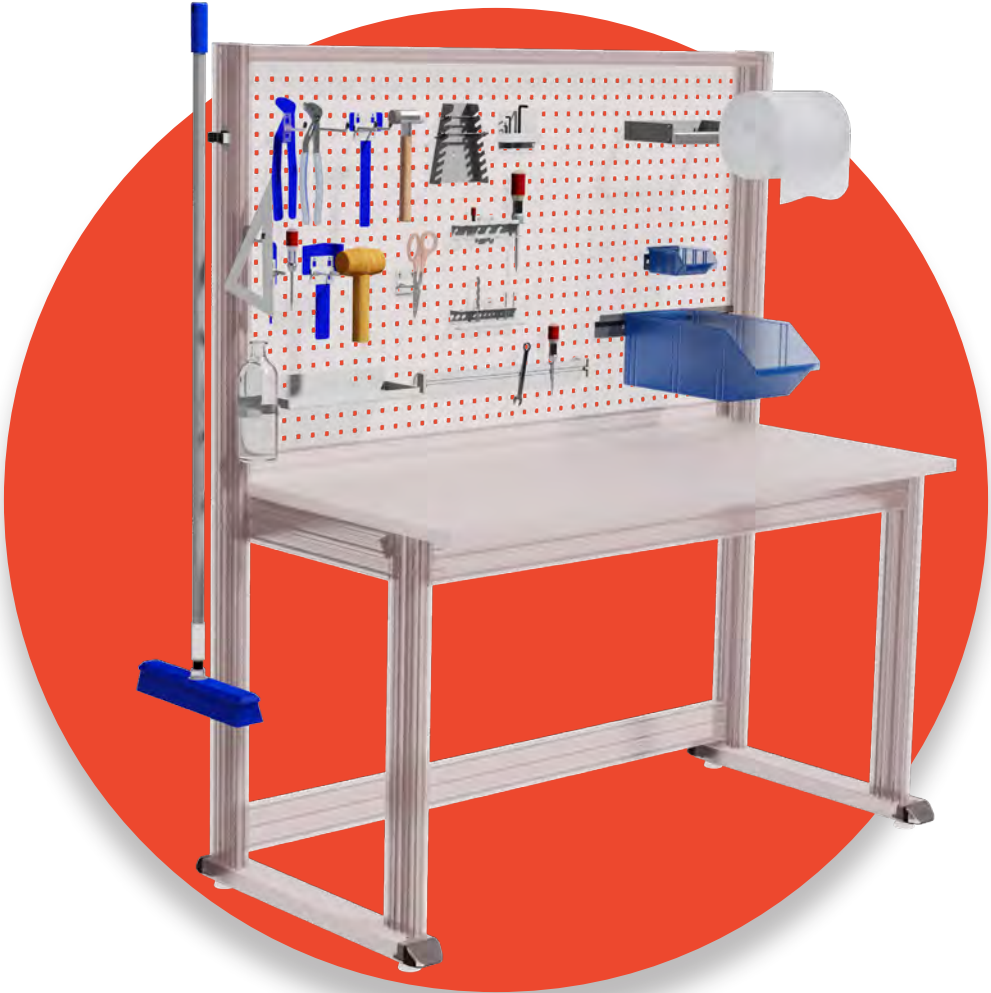

MAINTPOST 6000



MAINTPOST 600



MAINTPOST 300



MAINTPOST 200A



MAINTPOST 6000



MAINTPOST 6000

# Accesorios de la estación de trabajo

1



Regleta eléctrica con 5 tomas de corriente de 220 V, 3680 W de potencia, interruptor, sin disyuntor y 2,5 m de cable.

555201	Normativa Europea	Disponible
--------	-------------------	------------

2



Regleta eléctrica con 5 tomas de corriente de 220 V, 3680 W de potencia, interruptor, disyuntor y 2,5 m de cable.

555204	Normativa Europea	Disponible
--------	-------------------	------------

3



Letrero Design "PUNTO DE MANTENIMIENTO" con fijación

146513	L 600 x H 170 mm	Disponible
--------	------------------	------------

4

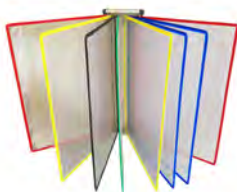

Kit DOCAFLEX Soporte mural. Pedestal M5 de 1/4 de vuelta para fijación en perfil de aluminio (Cód. 118419) a pedir por separado

301101	Kit DOCAFLEX Soporte + 10 bolsas A4 colores vertical con topes	Disponible
--------	--	------------

301102	Kit DOCAFLEX Soporte + 5 bolsas A4 colores vertical con topes	Disponible
--------	---	------------

5



Cinta adhesiva de identificación de herramientas L 25 m x L 10 mm

140801	Blanco	Disponible
140802	Amarillo	Disponible
140803	Azul	Disponible
140804	Negro	Disponible
140805	Verde	Disponible
140806	Rojo	Disponible
140807	Burdeos	Disponible
140808	Gris claro	Disponible
140820	Verde vivo	Disponible
140821	Naranja	Disponible
140822	Azul marino	Disponible
140823	Dorado	Disponible
140824	Púrpura	Disponible
140825	Marrón	Disponible

6



Placa magnética para recortar

140602	A4 amarillo	Disponible
140603	A4 azul	Disponible
140604	A4 negro	Disponible
140605	A4 verde	Disponible
140606	A4 rojo	Disponible
140632	A3 amarillo	Disponible
140633	A3 azul	Disponible
140634	A3 negro	Disponible
140635	A3 verde	Disponible
140636	A3 rojo	Disponible

7



Pictogramas magnéticos verde Ø 75 mm

145520	Kit de 3 pictogramas Bureta	Disponible
--------	-----------------------------	------------

145521	Kit de 3 pictogramas Trapo	Disponible
--------	----------------------------	------------

145522	Kit de 3 pictogramas Llave	Disponible
--------	----------------------------	------------

145523	Kit de 3 pictogramas Visual	Disponible
--------	-----------------------------	------------

8



Bandeja dispensadora de plástico para encajar en el carril multifunción

542174	L. 105 x P. 153 x A 50. mm	10 días
--------	----------------------------	---------

9



Rail para contenedor de plástico

604014	L 100 mm	Disponible
--------	----------	------------

604015	L 450 mm	Disponible
--------	----------	------------

# Accesorios de la estación de trabajo

1



Contenedor de plástico azul		
542111	Kit de 10 A 88 x P 105 x A 54 mm	Disponible
542112	Kit de 10 A 167 x P 105 x A 82 mm	Disponible
542113	Kit de 5 A 237 x P 144 x A 123 mm	Disponible
542114	Kit de 5 A 345 x P 205 x A 164 mm	Disponible

2



Contenedor de plástico rojo		
542121	Kit de 10 A 88 x P 105 x A 54 mm	Disponible
542122	Kit de 10 A 167 x P 105 x A 82 mm	Disponible
542123	Kit de 5 A 237 x P 144 x A 123 mm	Disponible
542124	Kit de 5 A 345 x P 205 x A 164 mm	Disponible

3

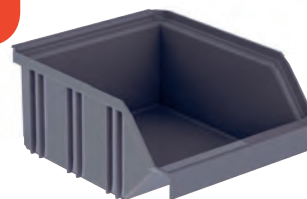

Contenedor de plástico gris		
542131	Kit de 10 A 88 x P 105 x A 54 mm	Disponible
542132	Kit de 10 A 167 x P 105 x A 82 mm	Disponible
542133	Kit de 5 A 237 x P 144 x A 123 mm	Disponible
542138	Kit de 5 A 345 x P 205 x A 164 mm	Disponible

4



Longitud del gancho de 50 - 100 mm Ø 5 mm		
604001	Lote de 5 ganchos individuales L 50 mm	Disponible
604002	Lote de 3 ganchos dobles L 50 mm	Disponible
604018	Lote de 5 ganchos individuales L 100 mm	Disponible

5



Soporte para llaves		
604009	allen	Disponible

6



Soporte cerrado		
604003	Lote de 3 soportes - 35x20 mm	Disponible
604004	Lote de 3 soportes - 55x20 mm	Disponible

7



Soporte abierto		
604005	Lote de 3 soportes - Ø 10 mm	Disponible
604006	Lote de 3 soportes - Ø 16 mm	Disponible
604007	Lote de 3 soportes - Ø 25 mm	Disponible

8



Soporte para taladros		
604022	(14 casillas)	Disponible

9



Soporte para destornilladores		
604023	(6 casillas)	Disponible

10



**NEW**

Soporte de cable		
604026	Magnético	Disponible

11



Soporte escoba		
604020	autoblocante	Disponible

12



Soporte gancho para aspirador		
604013	para fijar con tornillos Ø 60 mm	Disponible
604024	sobre fondo perforado Ø 60 mm	Disponible



# Accesorios de la estación de trabajo

1



Gancho simple L 50 mm con Tornillo M5 para escoba o pala		
604011	Lote de 3 ganchos	Disponible

2



Tornillo de fijación		
118419	Juego de 10 fijaciones en tornillo de perfil de aluminio / M5 con lengüeta de resorte	Disponible

3



Porta herramientas magnético		
604017	L 500 mm	Disponible

4



Balda horizontal para fondo perforado		
604021	L 350 x P 125 mm	Disponible

5



Soporte para llaves		
604008	planas	Disponible

6



Porta botella metálico		
604016	A 140 mm	Disponible

7



Distribuidor de rodillos		
604019	para fondo perforado	Disponible

8



Kit seca manos para chasis de aluminio		
645135	para MAINTPOST 6000	5 días

9



Puertas correderas transparentes por PMMA, cerraduras de llaves		
621026	L 620 mm	15 días
621027	L 964 mm	15 días
621028	L 1264 mm	15 días
621030	L 800 mm	15 días
621031	L 1000 mm	15 días
621032	L 1200 mm	15 días
621033	L 1500 mm	15 días
621034	L 1800 mm	15 días
621035	L 2000 mm	15 días

10



Lote de 4 ruedas con frenos		
541052	Ø 100 mm, altura 80 mm carga pesada	Disponible

# POSTURAS ERGONÓMICAS

## Las sillas sentado pie para un confort ideal

Para completar su altura ajustable y estación de trabajo más ergonómico, es importante elegir su asiento.

- 1 Su asiento debe tener en cuenta sus características físicas (peso, altura).
- 2 Tener en cuenta el tipo de trabajo realizado (posiciones repetidas y posiciones inmóviles prolongadas).
- 3 Defina su entorno de trabajo: atmósfera húmeda o seca, naturaleza del piso, altura de la superficie de trabajo, compatibilidad con su estación de empleo, etc. Dependiendo del entorno, escoja una tapicería fácil de mantener y limpiar
- 4 ¿Qué tipo de asiento (dependiendo del tipo de trabajo): asiento o sentado de pie?

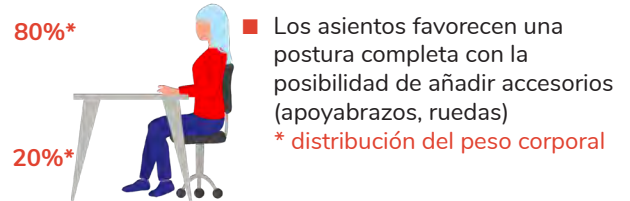
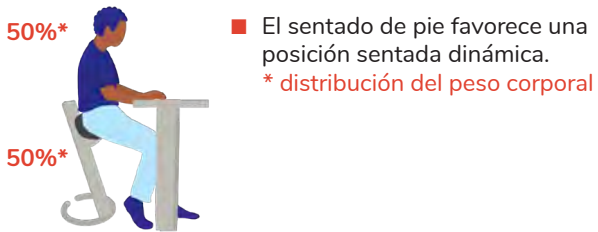

Incluso en la producción, la calidad de los asientos de trabajo no debe ser desatendida: desempeña un papel importante en el bienestar de los empleados.

## Alfombra antifatiga

En algunos puestos de trabajo, las tareas requieren que usted esté atento todo el día. Para aliviar al operario, existe una solución que le permite trabajar en condiciones óptimas. De hecho, aportan más comodidad al operario que permanece estático en posición de pie sobre una superficie dura. Gracias a los materiales utilizados, permitirán estimular la circulación sanguínea y reducir la fatiga en las piernas. Además de proporcionar un mejor bienestar, garantizan a los empleados seguridad adicional ya que sirven como una solución antideslizante.



Reducción de la presión sobre las articulaciones, los huesos y los músculos que eventualmente conducen a los TME

## Las ventajas

- Anti-fatiga, aislamiento de calor, sonido y vibración
- Alivia la fatiga de la espalda y piernas en posición de pie
- Reducción del riesgo de resbalar en suelos húmedos y aceitosos
- La amortiguación de las caídas y los choques al suelo de la sala
- Para algunos productos, delimitación de zonas de seguridad con bordes amarillos

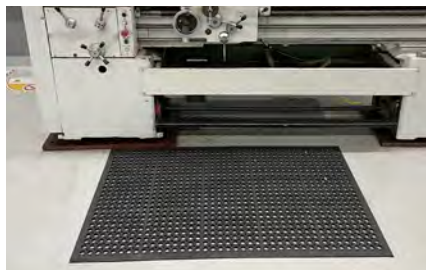

# Taburetes de taller

## TABURETE TALLER A

Este **taburete** es ideal para un uso intensivo en talleres, industrias y laboratorios. Su asiento de poliuretano resistente y cómodo ofrece una excelente resistencia a los golpes, a los cortes, así como las salpicaduras de grasas, aceites y otros disolventes. Este material no requiere mantenimiento y es fácil de limpiar. Este taburete profesional es ajustable en altura de 450 a 650 mm.



- Asiento de poliuretano
- Diámetro de la base: 320 mm
- Espesor de la base: 50 mm
- Base (pies) de 5 patas negras y de poliamida
- Capacidad de carga aprox. 120 kg

**Aplicación :** Montaje, Taller, Ergonomía, Industria, Lean Manufacturing, Producción

571102	TABURETE TALLERE A	3 días	En kit
572001	Reposapiés circular cromado regulable	3 días	En kit
571055	Juego de 5 ruedas macizas blandas	3 días	En lote

## TABURETE TALLER B

Este **taburete taller** de poliuretano sentado de pie es adecuado para trabajar de pie y ofrece un asiento muy cómodo para trabajar en posición sentada. Este taburete es ideal para un uso intensivo en talleres, industrias y laboratorios. Su asiento de poliuretano resistente y cómodo ofrece una excelente resistencia a los golpes, a los cortes, así como las salpicaduras de grasas, aceites y otros disolventes. Este material no requiere mantenimiento y es fácil de limpiar. Este taburete profesional es ajustable en altura de 450 a 650 mm.



- Asiento de poliuretano.
- Anchura del asiento: 330 mm.
- Profundidad del asiento: 220 mm.
- Espesor de la base: 50 mm.
- Base (pies) de 5 patas negras y de poliamida.
- Capacidad de carga aprox. 120 kg.

**Aplicación :** Montaje, Taller, Ergonomía, Industria, Lean Manufacturing, Producción

571103	TABURETE TALLER B	3 días	En kit
572001	Reposapiés circular cromado regulable	3 días	En kit
571055	Juego de 5 ruedas macizas blandas	3 días	En lote

## TABURETE TALLER C

Este **taburete sentado de pie** es muy cómodo para trabajar en posición sentada por su asiento más ancho. Este taburete taller de poliuretano sentado de pie es adecuado para trabajar de pie y ofrece un asiento muy cómodo para trabajar en posición sentada. Este taburete es ideal para un uso intensivo en talleres, industrias y laboratorios. Su asiento de poliuretano resistente y cómodo ofrece una excelente resistencia a los golpes, a los cortes, así como las salpicaduras de grasas, aceites y otros disolventes. Este material no requiere mantenimiento y es fácil de limpiar. Este taburete profesional es ajustable en altura de 450 a 650 mm.



- Asiento de poliuretano.
- Anchura del asiento: 350 mm.
- Profundidad del asiento: 250 mm.
- Espesor de la base: 25 mm.
- Base (pies) de 5 patas negras y de poliamida.
- Capacidad de carga aprox. 120 kg.

**Aplicación :** Montaje, Taller, Ergonomía, Industria, Lean Manufacturing, Producción

571104	TABURETE TALLER C	3 días	En kit
572001	Reposapiés circular cromado regulable	3 días	En kit
571055	Juego de 5 ruedas macizas blandas	3 días	En lote

## TABURETE TALLER D

Este **taburete** tipo silla de caballo de poliuretano negro garantiza una confortable posición en sus movimientos. Este taburete profesional es ajustable en altura por un cilindro por ajuste simple de 450 a 650 mm.



- Asiento de poliuretano.
- Base de 5 ramas negra y patines de poliamida.
- Espesor del asiento: 25 mm.
- Capacidad de carga aprox. 120 kg.

**Aplicación :** Montaje, Taller, Ergonomía, Industria, Lean Manufacturing, Producción

571118	TABURETE TALLER D	3 días	En kit
--------	-------------------	--------	--------

# Sillas de taller ergonómicas

## SILLA DE TALLER A

Las sillas de taller telescópicas con asientos y respaldos de poliuretano negro son ergonómicas y versátiles: se adaptan a todos los ambientes industriales, de laboratorio o taller.

- Ajuste de la altura de 450 a 650 mm.
- Posibilidad de añadir accesorios (reposapiés, reposabrazos, ruedas).
- Fácil mantenimiento.
- Resistente a disolventes.
- Capacidad de carga aprox. 120 kg.



**Aplicación :** Montaje, Taller, Ergonomía, Industria, Lean Manufacturing, Producción

571105	SILLA DE TALLER A	3 días	En kit
572001	Reposapiés circular cromado regulable	3 días	En kit
571055	Juego de 5 ruedas macizas blandas	3 días	En lote
572005	Juego de 2 reposabrazos con ajuste rápido de altura	3 días	En lote

## SILLA DE TALLER C

Las sillas de taller telescópicas con asientos y respaldos de poliuretano negro son ergonómicas y versátiles: se adaptan a todos los ambientes industriales, de laboratorio o taller.

- Ajuste de la altura de 450 a 650 mm.
- Posibilidad de añadir accesorios (reposapiés, reposabrazos, ruedas).
- Fácil mantenimiento.
- Resistente a disolventes.
- Capacidad de carga aprox. 120 kg.



**Aplicación :** Montaje, Taller, Ergonomía, Industria, Lean Manufacturing, Producción

571107	SILLA DE TALLER C	3 días	En kit
572001	Reposapiés circular cromado regulable	3 días	En kit
571055	Juego de 5 ruedas macizas blandas	3 días	En lote
572005	Juego de 2 reposabrazos con ajuste rápido de altura	3 días	En lote

## SILLA DE TALLER B

BEST SELLER

Las sillas de taller telescópicas con asientos y respaldos de poliuretano negro son ergonómicas y versátiles: se adaptan a todos los ambientes industriales, de laboratorio o taller.

- Ajuste de la altura de 450 a 650 mm.
- Posibilidad de añadir accesorios (reposapiés, reposabrazos, ruedas).
- Fácil mantenimiento.
- Resistente a disolventes.
- Capacidad de carga aprox. 120 kg.



**Aplicación :** Montaje, Taller, Ergonomía, Industria, Lean Manufacturing, Producción

571106	SILLA DE TALLER B	3 días	En kit
572001	Reposapiés circular cromado regulable	3 días	En kit
571055	Juego de 5 ruedas macizas blandas	3 días	En lote
572005	Juego de 2 reposabrazos con ajuste rápido de altura	3 días	En lote

## SILLA DE TALLER D

Las sillas de taller telescópicas con asientos y respaldos de poliuretano negro son ergonómicas y versátiles: se adaptan a todos los ambientes industriales, de laboratorio o taller.

- Ajuste de la altura de 450 a 650 mm.
- Posibilidad de añadir accesorios (reposapiés, reposabrazos, ruedas).
- Fácil mantenimiento.
- Resistente a disolventes.
- Capacidad de carga aprox. 120 kg.



**Aplicación :** Montaje, Taller, Ergonomía, Industria, Lean Manufacturing, Producción

571109	SILLA DE TALLER D	3 días	En kit
572001	Reposapiés circular cromado regulable	3 días	En kit
571055	Juego de 5 ruedas macizas blandas	3 días	En lote
572005	Juego de 2 reposabrazos con ajuste rápido de altura	3 días	En lote

# Taburete sentado de pie de taller

## TABURETE SENTADO DE PIE B

MODELO  
DEPOSADO



Las piernas del usuario están tensas de forma natural. El operario se levanta sin esfuerzo. El peso del cuerpo descansa en parte, sobre el asiento y sobre los pies.

- La altura es regulable sobre 350 mm.
- Los pies del asiento no molestan los movimientos. La posición de pie conserva una movilidad total.
- Asiento poliuretano (lavable, resistente a los aceites, disolventes, a los golpes y a las herramientas cortantes).
- Un diseño original y armonioso.
- Carga admisible : 120 kgs.

**Aplicación :** Montaje, Taller, Ergonomía, Industria, Lean Manufacturing, Producción

571110	Taburete sentado de pie B sin respaldo regulable	3 días	En kit
571120	Reposapiés regulable en altura	3 días	En kit

## TABURETE SENTADO DE PIE C

MODELO  
DEPOSADO



Las piernas del usuario están tensas de forma natural. El operario se levanta sin esfuerzo. El peso del cuerpo descansa en parte, sobre el asiento y sobre los pies.

- La altura es regulable sobre 350 mm.
- Los pies del asiento no molestan los movimientos. La posición de pie conserva una movilidad total.
- Asiento poliuretano (lavable, resistente a los aceites, disolventes, a los golpes y a las herramientas cortantes).
- Un diseño original y armonioso.
- Carga admisible : 120 kgs.

**Aplicación :** Montaje, Taller, Ergonomía, Industria, Lean Manufacturing, Producción

571101	Taburete sentado de pie C con respaldo regulable	3 días	En kit
571120	Reposapiés regulable en altura	3 días	En kit

## TABURETE SENTADO DE PIE D

MODELO  
DEPOSADO



Las piernas del usuario están tensas de forma natural. El operario se levanta sin esfuerzo. El peso del cuerpo descansa en parte sobre el asiento y sobre los pies.

- La altura es regulable sobre 350 mm.
- Los pies del asiento no molestan los movimientos. La posición de pie conserva una movilidad total.
- Asiento poliuretano (lavable, resistente a los aceites, disolventes, a los golpes y a las herramientas cortantes).
- Un diseño original y armonioso.
- Carga admisible : 120 kgs.

**Aplicación :** Montaje, Taller, Ergonomía, Industria, Lean Manufacturing, Producción

571128	Taburete sentado de pie B con reposapiés	3 días	En kit
--------	--	--------	--------

## TABURETE SENTADO DE PIE E

MODELO  
DEPOSADO



Las piernas del usuario están extendidas de forma natural. El operario se levanta sin esfuerzo. El peso del cuerpo reposa a la vez en el asiento y en las patas.

- La altura se regula 350 mm.
- Asiento de poliuretano (lavable, resistente a aceites, disolventes, golpes, herramientas cortantes).
- Carga aproximada de 120 kg.
- Opcional: reposapiés ajustable en altura.

**Aplicación :** Montaje, Taller, Ergonomía, Industria, Lean Manufacturing, Producción

571114	Taburete sentado de pie E	3 días	En kit
571120	Reposapiés regulable en altura	3 días	En kit

# Alfombra ergonómica AntiFatiga ESTÁNDAR

## ● ALFOMBRA ANTIFATIGA F

Ideal para aquellos que realizan operaciones de mantenimiento arrodillados.

- Con asa de transporte.
- Fabricado con una mezcla de nitrilo/PVC de célula cerrada.
- Resistente a aceites y químicos.
- Espesor: 25 mm.

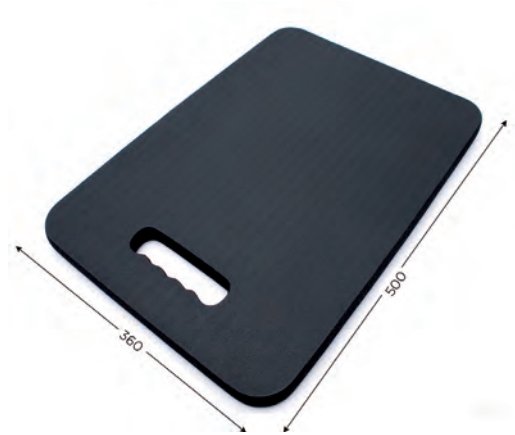

571207	ANTIFATIGA modelo F mantenimiento transportable 500 x 360 mm	5 días	Por unidad
--------	--	--------	------------

## ● ALFOMBRA ANTIFATIGA A



Alfombra antifatiga que ofrece un gran confort.

- Aislamiento térmico, acústico y vibratorio.
- La superficie de burbujas permite restablecer la circulación sanguínea creando un micromasaje.
- Alfombra muy recomendable cuando el operador permanece estático.
- Entorno seco.
- Espesor: 14 mm.

571200	ANTIFATIGA modelo A 900 x 600 mm	5 días	Por unidad
--------	----------------------------------	--------	------------

## ● ALFOMBRA ANTIFATIGA I



Los alfombras antifatiga alivian el cansancio de la espalda y de las piernas debido al trabajo regular de pie. Nuestros tapices anticansancio amortiguan los pasos y permiten movimientos más suaves que ayudan a combatir los trastornos músculo esqueléticos (TMS).

- Propiedad anticansancio.
- De espuma PVC virgen de celdas cerradas.
- Bordes amarillos biselados para eliminar los riesgos de caídas.
- Adaptado a los entornos interiores secos.
- Espesor: 15 mm.

571209	ANTIFATIGA modelo I 900 mm de ancho x metro	25 días	Por unidad
--------	---	---------	------------

# ALFOMBRA ANTIFATIGA B

## Alfombra ergonómica antifatiga

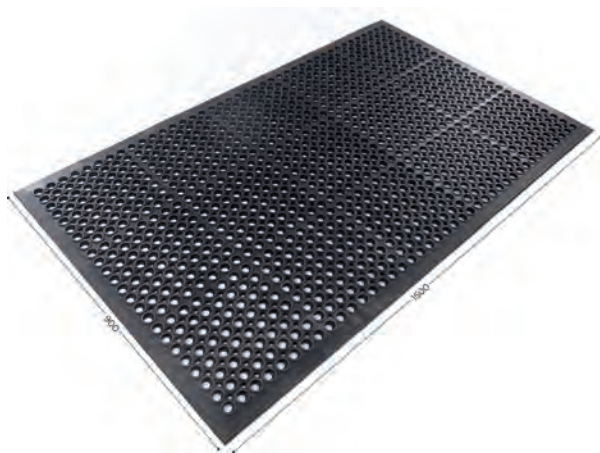

- Hecha de caucho resistente SBR/NBR – Idónea para la mayoría de condiciones climáticas.
- Excelentes propiedades antideslizantes conforme a la norma EN 13552, categoría R10.
- Motivo circular en relieve que garantiza la adherencia y elimina eficazmente la suciedad y la humedad.
- Los bordes biselados moldeados facilitan la entrada de vehículos y personas sin riesgo de tropezar.
- Espesor: 14 mm.

### Aplicación

Montaje, Taller, Ergonomía, Industria, Lean Manufacturing, Producción

CODIGO	DESCRIPCIÓN	PRODUCCIÓN	ENVASADO
571203	ANTIFATIGA modelo B 1500 x 900 mm	5 días	Por unidad

# ALFOMBRA ANTIFATIGA H

## Alfombra ergonómica Antifatiga

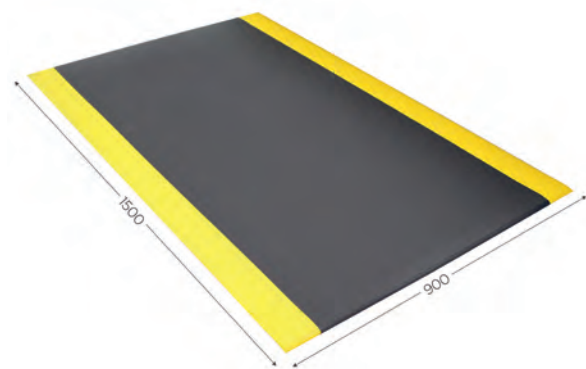

Los alfombras antifatiga alivian el cansancio de la espalda y de las piernas debido al trabajo regular de pie. Nuestras alfombras antifatigas amortiguan los pasos y permiten movimientos más suaves que ayudan a combatir los trastornos músculo esqueléticos (TMS).

- Propiedad anticansancio.
- De espuma PVC virgen de celdas cerradas.
- Bordes amarillos biselados para eliminar los riesgos de caídas.
- Adaptado a los entornos interiores secos.
- Espesor: 15 mm.

### Aplicación

Montaje, Taller, Ergonomía, Industria, Lean Manufacturing, Producción

CODIGO	DESCRIPCIÓN	PRODUCCIÓN	ENVASADO
571210	ANTIFATIGA modelo H 900 mm de altura x 1500 mm	Disponible	Por unidad

# Alfombra ergonómica AntiFatiga EXTRA

## ● ALFOMBRA ANTIFATIGA C

as alfombras de goma antifatiga proporcionan una gran comodidad a los operarios que trabajan en una posición estática durante mucho tiempo. Alivian la fatiga de la espalda y las piernas mientras están de pie.

- Función antifatiga.
- Aislamiento térmico, acústico y vibratorio.
- Antideslizante para mayor seguridad.
- Altamente resistente.
- Espesor: 15 mm.



571204	ANTIFATIGA modelo C 900 x 600 mm	5 días	Por unidad
--------	----------------------------------	--------	------------

## ● ALFOMBRA ANTIFATIGA D



- Anchos bordes biselados integrados para evitar riesgos de caída.
- Caucho de nitrilo 100% puro, sin materiales reciclados ni latex.
- Duración y vida útil imbatibles.
- Diseño único de superficie granulada que estimula el cuerpo humano, lo que permite aumentar la circulación sanguínea.
- Espesor: 11 mm.

571205	ANTIFATIGA modelo D 900 x 600 mm	5 días	Por unidad
--------	----------------------------------	--------	------------

## ● ALFOMBRA ANTIFATIGA G



- Subcapa mullida de espuma que garantiza una gran comodidad y excelentes propiedades antifatiga.
- Recomendado para operarios que están de pie frente a sus puestos de trabajo durante largos periodos de tiempo.
- Superficie muy resistente de PVC con dibujo de diamante que garantiza la resistencia a la suciedad.
- Superficie superior cortafuegos que resiste a numerosas sustancias químicas utilizadas en entornos industriales.
- Espesor: 15 mm.

571208	ANTIFATIGA modelo G 900 mm x al metro, 2 bandas amarillas	25 días	Por unidad
--------	---	---------	------------



# LAS ETAPAS DE LAS 5S

## 5S

**Shitsuke**  
Implicarse: Respetar las normas establecidas y mejorarlas juntos.



**Seiri**  
Quitar: eliminar lo inútil.

**Seikestu**  
Estandarizar: Mantener lo ordenado y la limpieza.

**Seiton**  
Ordenar: Un lugar para cada cosa.

**Seiso**  
Mantenerse limpio: Evitar las fuentes de suciedad.

## 1 Puesta en marcha del taller



MOBILIARIO DE TALLER

## 2 Punto de limpieza



## 3 Armario visual 5S



## 4 Señalética aérea

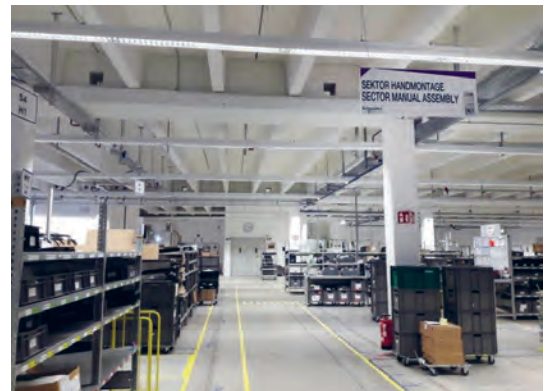

## 5 Señalética para el suelo



## 6 Indicador Demérito de limpieza

COTATION DU TERRITOIRE			
ACTION	RESULTAT	TENDANCE	
RANGEMENT	Atelier s	3	☀️
ORDRE	Magasin	5	☀️
ORGANISATION	des stocks	4	☀️
PROPRETE	locaux	0	☀️
RIGUEUR	Traie selectif des déchets	1	☀️



Descubra nuestro juego de las 5S y el kit de puesta en marcha del sitio SESA SYSTEMS APPROACH, ¡un método de formación divertido y eficaz!

# NETPOST 300A

## Punto de limpieza 5S para silueta con herramientas y ganchos



¡Aporta entusiasmo en su gestión 5S y mantiene un lugar de trabajo limpio gracias al panel punto de limpieza impreso!  
Visualice instantáneamente las herramientas necesarias para la limpieza de la zona y elimine el tiempo pasado en buscarlas o en reemplazarlas. La silueta permite ver desde lejos si los equipos están disponibles o faltan.

- Placa de PVC blanca A 1600 x A 600 x Esp. 8 mm
- Soporte de PVC transparente A 60 mm para enunciado personalizable e intercambiable
- Serigrafía adhesiva azul con 3 formas
- Suministrado con 3 ganchos simples 604011, 1 soporte escobilla 604020
- *Base sencilla fija 117540 o sobre ruedas 117542 (pasar pedido por separado)*

### Aplicación

5S, Limpieza, Producción

CODIGO	DESCRIPCIÓN	PRODUCCIÓN	ENVASADO
660171	L 600 x H 1600 mm para silueta con herramientas y ganchos	10 días	En kit
117540	Base simple de aluminio A 1960 mm con pies	Disponible	En kit
117542	Base simple de aluminio A 2000 mm sobre ruedas	Disponible	En kit

# NETPOST 300B

## Panel de limpieza 5S personalizable

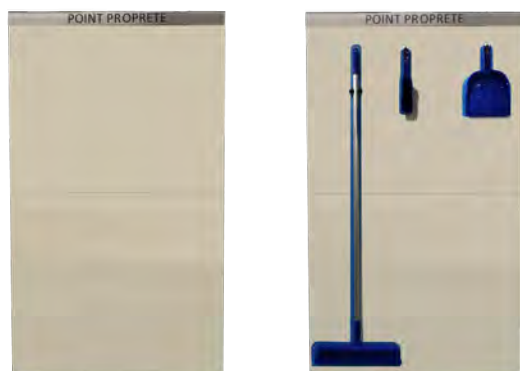

¡Organice su espacio de trabajo para evitar el desorden y la pérdida de herramientas gracias al panel de limpieza personalizable 5S!  
La sombra permite ver a distancia si el equipo está disponible o no.

- Placa de PVC blanca H 1600 x W 1068 x Esp. 8 mm.
- Soporte de PVC transparente H 60 mm para un texto personalizable e intercambiable.
- *Serigrafía para NETPOST 300B (código 660174) a pedir por separado.*
- *Base fija doble (código 117550) o con ruedas (código 117552) a pedir por separado.*

### Aplicación

5S, Limpieza, Producción

CODIGO	DESCRIPCIÓN	PRODUCCIÓN	ENVASADO
660172	L 1068 x A 1600 mm mural	10 días	En kit
117550	Doble base de aluminio L 1070 x A 2000 mm con pies	3 días	En kit
117552	Doble base de aluminio L 1070 x A 2080 mm sobre ruedas	3 días	En kit
660174	Serigrafía para NETPOST 300B (se facilitará plano detallado en formato PDF)	15 días	Por unidad
143100	Digitalización de logotipos	10 días	Montados

# NETPOST 400B MURAL

## Estación de limpieza 5S

MODELO  
DEPOSADO

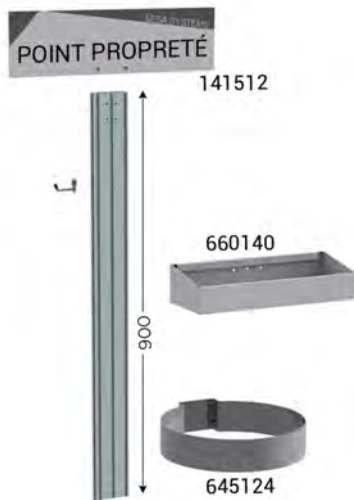

Una solución completa y sin mantenimiento, gracias al aluminio.

- Sólida base de acero pintura epoxy, montante de aluminio ranurado lo que facilita la instalación de accesorios.
- Se entrega con 3 ganchos (Código 604011 para escoba, pala y cepillo).
- Se entrega vacío, los accesorios deben pedirse por separado

### Aplicación

Taller, Desarrollo sostenible, Medio ambiente, Industria, ISO 14001, Gestión del medio ambiente, Limpieza

CODIGO	DESCRIPCIÓN	PRODUCCIÓN	ENVASADO
660155	L 500 x P 500 x A 900 mm con kit de fijación	3 días	En kit



MOBILIARIO DE TALLER

# NETPOST 400A

## Estación de limpieza 5S

MODELO  
DEPOSADO

BEST  
SELLER



Una solución completa y sin mantenimiento, gracias al aluminio.

- Sólida base de acero pintura epoxy, montante de aluminio ranurado lo que facilita la instalación de accesorios.
- Se entrega con 3 ganchos (Código 604011 para escoba, pala y cepillo).
- Se entrega vacío, los accesorios deben pedirse por separado

### Aplicación

Taller, Desarrollo sostenible, Medio ambiente, Industria, ISO 14001, Gestión del medio ambiente, Limpieza

CODIGO	DESCRIPCIÓN	PRODUCCIÓN	ENVASADO
660150	L 500 x P 500 x A 1560 mm	Disponible	En kit
645128	Suelo perforado para NETPOST 400	Disponible	Montados
645133	Kit de seca manos verticales para NETPOST 400	Disponible	Por unidad
120050	Lote de 4 ruedas giratorias Ø 75 mm con frenos	Disponible	En lote



# NETPOST 600

## Punto de limpieza móvil 5S

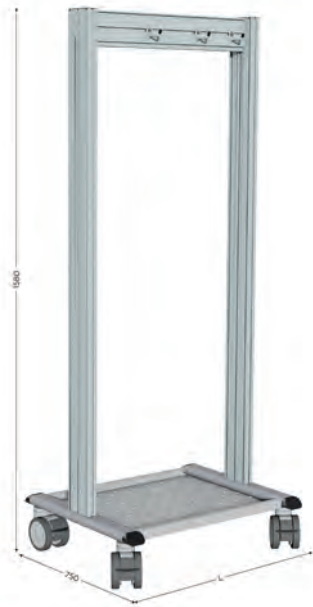

MODELO  
DEPOSADO

You  
Tube

BEST  
SELLER

### Aplicación

- Taller
- Desarrollo sostenible
- Medio ambiente
- Industria
- ISO 14001
- Gestión del medio ambiente
- Limpieza

El punto de limpieza móvil 5S | NETPOST 600 permite el funcionamiento ergonómico de las herramientas de limpieza.

- Sólida base de acero, pintura epoxy, montantes de aluminio con ranuras que facilitan la instalación de accesorios.
- El carril multifuncional compatible L556 (código 544006) y L900 (código 544009).
- Se entrega con 6 ganchos (Código 604011 para escoba, pala y cepillo).

### Accesorios

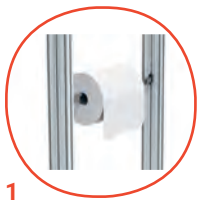

1



2



3



4

	CODIGO	DESCRIPCIÓN	PRODUCCIÓN	ENVASADO
	660112	L 650 x P 750 x A 1580 mm sobre ruedas	Disponible	En kit
	660122	L 990 x P 750 x A 1580 mm sobre ruedas	Disponible	En kit
1	645130	Kit seca manos L 620 mm	Disponible	En kit
1	645131	Kit seca manos L 964 mm	Disponible	En kit
2	146512	Letrero Design "PUNTO DE LIMPIEZA" L 600 x A 170 mm (con fijación)	3 días	En kit
3	660140	Estante regulable en altura L 450 x P 150 mm montaje en perfil de aluminio para productos de limpieza	Disponible	En kit
4	645120	Depósito de retención de líquidos L 600 mm	5 días	Montados

# NETPOST 700

## Panel perforado móvil 5S



### Aplicación

- 5S
- Taller
- Lean Manufacturing
- Mantenimiento
- Producción

El **panel perforado móvil 5S** |NETPOST 700 permite un uso ergonómico de las herramientas necesarias para las operaciones de mantenimiento.

- Base de acero macizo con pintura epoxi.
- Fondo perforado con distancia entre ejes de 38 mm para la disposición de los ganchos.
- Montantes acanalados de aluminio anodizado para un fácil montaje de accesorios.
- *Se suministra con 3 ganchos (cód. 604011 para escoba, pala y cepillo).*

### Accesorios



1



2

CODIGO	DESCRIPCIÓN	PRODUCCIÓN	ENVASADO
660132	L 886 x A 1870 mm sobre ruedas Ø 100 mm	10 días	Por unidad
1	146512 Letrero Design "PUNTO DE LIMPIEZA" L 600 x A 170 mm (con fijación)	3 días	En kit
2	660140 Estante regulable en altura L 450 x P 150 mm montaje en perfil de aluminio para productos de limpieza	Disponible	En kit

# NETPOST 800

## Punto de limpieza móvil 5S

- Sólida base de acero, pintura epoxy, montantes de aluminio con ranuras que facilitan la instalación de accesorios.
- Puerta de PMMA transparente.
- Se entrega con 6 ganchos (Código 604011 para escoba, pala y cepillo).
- Con 4 ruedas Ø 100 mm con freno.

### Aplicación

- Taller
- Desarrollo sostenible
- Medio ambiente
- Industria
- ISO 14001
- Gestión del medio ambiente
- Limpieza



MODELO  
DEPOSADO

### Accesorios



1



2



3

CODIGO	DESCRIPCIÓN	PRODUCCIÓN	ENVASADO
660166	L 650 x P 540 x A 1680 mm con puerta transparente de PMMA	3 días	Premontado
645132	Kit seca manos para NETPOST 800	3 días	En kit
645129	Cubo de basura de PVC negro capacidad 26 litros y equipado con 3 compartimentos extraíbles	Disponible	En kit
604013	Gancho para herramientas eléctricas portátiles Ø 60 mm	Disponible	Por unidad

# Accesorios punto de limpieza

1



Porta botella metálico		
604016	A 140 mm	Disponible

2



Gancho simple L 50 mm con Tornillo M5 para escoba o pala		
604011	Lote de 3 ganchos	Disponible

3



Soporte escoba		
604020	autoblocante	Disponible

4



Escoba poliéster con mango aluminio (norma HACCP)		
645116	L 400 mm	Disponible

5



Conjunto pala y escobillas colgante		
645117	que debe colgarse	Disponible

6

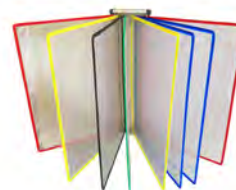

Kit DOCAFLEX Soporte mural. Pedestal M5 de 1/4 de vuelta para fijación en perfil de aluminio (Cód. 118419) a pedir por separado		
301101	Kit DOCAFLEX Soporte + 10 bolsas A4 colores vertical con topes	Disponible
301102	Kit DOCAFLEX Soporte + 5 bolsas A4 colores vertical con topes	Disponible

7



Soporte cubo basura lateral (Ø 365 mm) y 10 bolsas plástico		
645124	sin tapa	Disponible

8



Soporte cubo basura lateral (Ø 365 mm) y 10 bolsas plástico		
645125	con tapa	Disponible

9



Sacos transparentes (capacidad 110 litros)		
645123	Lote de 200	Disponible

10



Letrero Diseño recto/verso PUNTO DE LIMPIEZA con soporte de montaje		
146512	L 600 x A 170 mm	3 dias

# ECOPOST A

## Soporte para bolsa de basura 5S



- Base de acero, pintura epoxy gris.
- Estructura de aluminio ranurado, lo que permite una sencilla regulación de los cubos (incluye 10 bolsas de plástico).
- Se entrega con porta documentos A4 transparente a fin de identificar los contenidos.

### Aplicación

Taller, Desarrollo sostenible, Medio ambiente, Industria, ISO 14001, Gestión del medio ambiente, Limpieza

CODIGO	DESCRIPCIÓN	PRODUCCIÓN	ENVASADO
645220	2 cubos de basura sin tapa	5 días	En kit



# ECOPOST B

## Soporte para bolsa de basura 5S



- Base de acero, pintura epoxy gris.
- Estructura de aluminio ranurado, lo que permite una sencilla regulación de los cubos (incluye 10 bolsas de plástico).
- Se entrega con porta documentos A4 transparente a fin de identificar los contenidos.

### Aplicación

Taller, Desarrollo sostenible, Medio ambiente, Industria, ISO 14001, Gestión del medio ambiente, Limpieza

CODIGO	DESCRIPCIÓN	PRODUCCIÓN	ENVASADO
645240	4 cubos de basura sin tapa	5 días	En kit





# ARMARIO VISUAL 5S

## Armario de almacenamiento de taller 5S



### Aplicación

- 5S
- Taller
- E.P.I.
- Industria
- Lean Manufacturing
- Almacenamiento

- Cuerpo sobre estructura de aluminio.
- Estantes regulables en altura.
- Paredes de madera laminada
- Puertas con paneles frontales de PMMA transparente
- Cierre de puertas mediante cremón o cerradura con código

### Accesorios

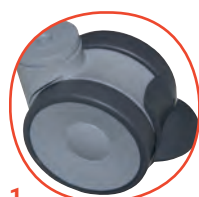

1



2



3

CODIGO	DESCRIPCIÓN	PRODUCCIÓN	ENVASADO
680160	L 930 x P 550 x A 1970 mm versión 4 estantes con cerradura abatible	3 días	Premontado
680161	L 930 x P 550 x A 1970 mm versión 3 estantes y fondo perforado con cerradura abatible	3 días	Premontado
680162	L 930 x P 550 x A 970 mm versión 2 estantes con cerradura abatible	3 días	Premontado
680163	L 930 x P 550 x A 1970 mm versión 4 estantes con bloqueo de código	10 días	Premontado
680164	L 930 x P 550 x A 970 mm versión 2 estantes con bloqueo de código	10 días	Premontado
1	541052 Juego de 4 ruedas giratorias con freno Ø 100 mm	Disponible	En lote
2	141415 Letrero curvado personalizable L 600 x A 200 mm con soporte de montaje	Disponible	En kit
3	680155 Estante suplementario L 835 x P 430 mm para ARMARIO VISUAL 5S	5 días	Montados

# LAS APLICACIONES DE NUESTROS CLIENTES

ver p52 a 130

MOBILIARIO DE TALLER



MAINTPOST 6000



QUALIPOST 600

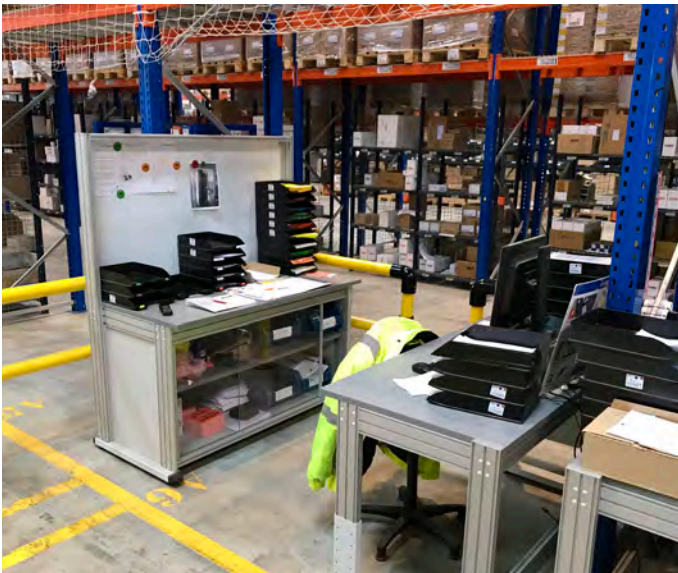

QUALIPOST 3000 D



QUALIPOST 3000 C



NETPOST 600 - MAINTPOST 600



QUALIPOST 3000

# INOX / ESD



PUESTO DE TRABAJO INOX	133 - 136
Armario informático	133 - 134
Punto de limpieza	135 - 136
Armario taller	137
Carro móvil porta-recipientes	137
Puesto de mantenimiento	138 - 141
Puesto de control de calidad	142 - 148
SILLA Y TABURETE INOX	149
SOPORTE DE VISUALIZACIÓN INOX	150 - 153
Sillas y alfombra antifatiga ESD	155
Señalética sobre el suelo	156
ACCESORIOS ESD	157 - 158

Nota: hay revestimientos ESD disponibles para las partes superiores de nuestros puestos de trabajo en la gama de mobiliario de taller: véase la página 99.

Conozca nuestra gama completa de productos de acero inoxidable y ESD, para entornos que requieren altos estándares de higiene o electrostáticos, en especial, en los sectores agroalimentario, químico o electrónico.

El ACERO INOXIDABLE es un acero conocido por su capacidad para dejar circular la corriente eléctrica y posee ideales características antiestáticas en el ESD. Un material anticorrosivo, que también es resistente a las variaciones de temperatura, antiestático, higiénico y duradero.



Descargue el catálogo INOX/ESD en [www.sesa-systems.es](http://www.sesa-systems.es)



Nuevo



e.commerce



AGROALIMENTARIO  
QUIMICO  
FARMACEUTICO BIOPRE



ESD



2 AÑOS

# GAMA DE ACERO INOXIDABLE

## 100% dedicada a entornos industriales exigentes

### Todo sobre el ACERO INOXIDABLE utilizado en nuestros productos

El acero inoxidable 304 L es un acero aliado de Cr-Ni a 18/10 austenítico resistente a los ácidos que, gracias a su reducido contenido de hidrógeno, posee buenas propiedades anticorrosión. Está aprobado para temperaturas que van hasta los 300 °C.

El ACERO INOXIDABLE 304 L es resistente:

- al agua
- al vapor
- a la humedad atmosférica
- al ácido alimentario
- a los ácidos orgánicos e inorgánicos débiles.

Es muy polivalente en sus posibilidades de empleo: industria alimentaria, producción de bebidas, industrias farmacéutica y cosmética, construcción de aparatos para la química y la medicina.

Los criterios de aptitud a los contactos alimentarios se describen en los siguientes textos:

- **La norma NFA 36 711** "Acero inoxidable destinado a entrar en contacto con los productos alimenticios, productos y bebidas para la alimentación de humanos y animales (sin embalaje)".
- **Exigencias de la NSF/ANSI 51** -edición internacional estándar 2009 para los «Materiales para los equipos y los de la FDA (United States Food and Drug Administration) sobre los materiales destinados a estar en contacto con los alimentos.

Así que el acero inoxidable austenítico posee las características ideales para el ESD (Resistividad:  $73 \times 10^{-8} \Omega m$ ).



### Ejemplo de un entorno de trabajo de acero inoxidable (compatible ESD)

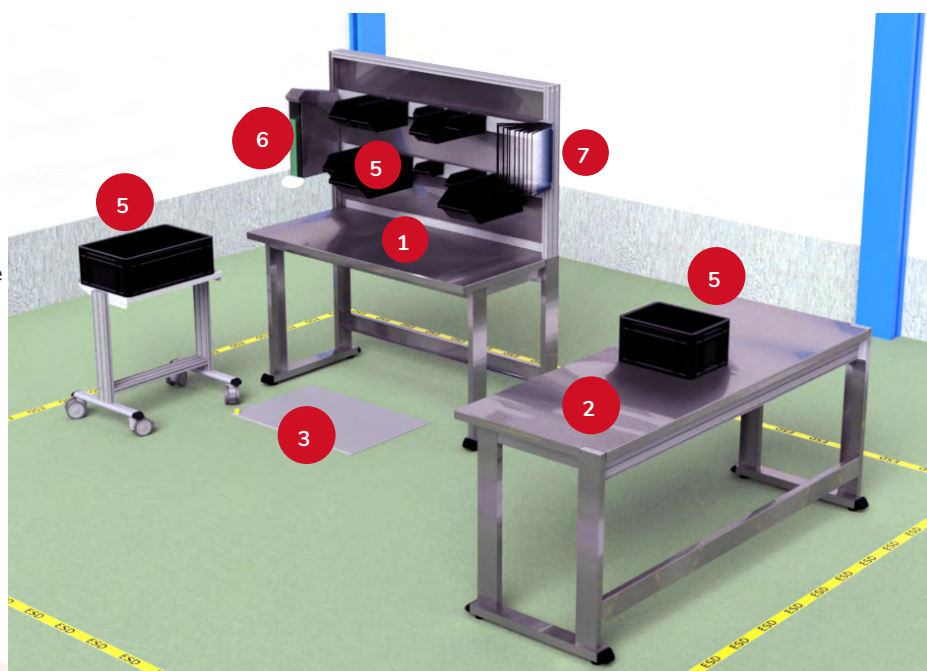

1 Puesto de trabajo QUALIPOST 3500 de ACERO INOXIDABLE L 1500 mm con fondo

2 Puesto de trabajo QUALIPOST 3500 de ACERO INOXIDABLE L 1500 mm sin fondo

3 Alfombra de ESD

4 Cinta adhesiva con marcado ESD

5 contenedores plásticos de ESD

6 Soporte de visualización DOCAFLEX de ACERO INOXIDABLE con bolsas antiestáticas

7 Soporte de visualización DOCAPOST 250 de ACERO INOXIDABLE

# MOBIPOST 550A INOX

## Mobiliario informático de acero inoxidable



- Caja soporte universal INFOPOST 250 INOX para todo tipo de monitores, regulable en altura con juntas de caucho, puerta estanca de PMMA transparente con cerradura sobre una estructura de aluminio anodizado con cubre ranuras.
- Kit de ventilación con filtros.
- Mesa INOX pulida-satinada.
- Cajón deslizante para teclado y ratón.
- Caja inferior INOX con puerta delantera y cerradura.
- Calidad del INOX utilizado: 304L.
- Compatible ESD.
- *Lote de 4 ruedas con freno Ø 100 mm/ (código 541057) se venden por separado.*

### Aplicación

Taller, Management, Industria, Informática, INOX, Laboratorios, Lean Manufacturing, Producción

CODIGO	DESCRIPCIÓN	PRODUCCIÓN	ENVASADO
211902	L 700 x P 500 x A 1600 mm con cajón de teclado y almacenamiento CPU	15 días	Premontado



# MOBIPOST 550B INOX

## Mobiliario informático de acero inoxidable



- Caja soporte universal INFOPOST 250 INOX para todo tipo de monitores, regulable en altura con juntas de caucho, puerta estanca de PMMA transparente con cerradura sobre una estructura de aluminio anodizado con cubre ranuras.
- Kit de ventilación con filtros.
- Mesa INOX pulida-satinada.
- Cajón deslizante para teclado y ratón.
- Caja inferior INOX con puerta delantera y cerradura.
- Calidad del INOX utilizado: 304L.
- Compatible ESD.
- *Lote de 4 ruedas con freno Ø 100 mm/ (código 541057) se venden por separado.*

### Aplicación

Taller, Management, Industria, Informática, INOX, Laboratorios, Lean Manufacturing, Producción

CODIGO	DESCRIPCIÓN	PRODUCCIÓN	ENVASADO
211914	L 1232 x P 500 x A 1600 mm con cajón de teclado y almacenamiento CPU	15 días	Premontado

# MOBIPOST 550C INOX

## Mobiliario informático de acero inoxidable



- Caja soporte universal INFOPOST 250 INOX para todo tipo de monitores, regulable en altura con juntas de caucho, puerta estanca de PMMA transparente con cerradura sobre una estructura de aluminio anodizado con cubre ranuras.
- Kit de ventilación con filtros.
- Estante teclado inclinado INOX A 636 x P 230 mm.
- Calidad del INOX utilizado: 304L.
- Compatible ESD.
- Lote de 4 ruedas con freno  $\varnothing$  100 mm/ (código 541057) se venden por separado.

### Aplicación

Taller, Management, Industria, Informática, Lean Manufacturing, Producción

CODIGO	DESCRIPCIÓN	PRODUCCIÓN	ENVASADO
211903	L 700 x P 500 x A 1700 mm con pies con caja protectora de pantalla	15 días	En kit

# MOBIPOST 950 INOX

## Mobiliario informático de acero inoxidable



- Caja soporte universal INFOPOST 250 INOX para todo tipo de monitores, regulable en altura con juntas de caucho, puerta estanca de PMMA transparente con cerradura sobre una estructura de aluminio anodizado con cubre ranuras.
- Kit de ventilación con filtros.
- Mesa INOX pulida-satinada.
- Cajón deslizante para teclado y ratón.
- Caja inferior INOX con puerta delantera y cerradura.
- Calidad del INOX utilizado: 304L.
- Compatible ESD.
- Lote de 4 ruedas con freno  $\varnothing$  100 mm (código 541057) se venden por separado.

### Aplicación

Taller, Management, Industria, Informática, INOX, Laboratorios, Lean Manufacturing, Producción

CODIGO	DESCRIPCIÓN	PRODUCCIÓN	ENVASADO
215950	L 700 x P 700 x A 1615 mm con cajón de teclado y almacenamiento CPU	20 días	Premontado
541057	Juego de 4 ruedas giratorias de acero inoxidable con freno $\varnothing$ 100 mm, elevación 95 mm	Disponible	En lote



# NETPOST 650 INOX

Punto de limpieza móvil 5S de acero inoxidable



## Aplicación

- Taller
- Desarrollo sostenible
- Medio ambiente
- Industria
- INOX
- ISO 14001
- Gestión del medio ambiente
- Limpieza

El punto de limpieza móvil 5S |NETPOST 650 INOX permite el funcionamiento ergonómico de las herramientas de limpieza gracias al aluminio.

- Base y suelo perforado en acero inoxidable.
- Montantes de aluminio con ranuras que facilitan el montaje de accesorios.
- El carril multifuncional compatible L556 (código 544006).
- Carga admisible: 100 kg.
- Se entrega con 6 ganchos (Código 604011 para escoba, pala y cepillo).

## Accesorios



	CODIGO	DESCRIPCIÓN	PRODUCCIÓN	ENVASADO
	660912	L 650 x P 750 x A 1580 mm sobre ruedas	5 días	En kit
1	146512	Letrero Design "PUNTO DE LIMPIEZA" L 600 x A 170 mm (con fijación)	3 días	En kit
2	660140	Estante regulable en altura L 450 x P 150 mm montaje en perfil de aluminio para productos de limpieza	Disponible	En kit
3	645120	Depósito de retención de líquidos L 600 mm	5 días	Montados
4	645130	Kit seca manos L 620 mm	Disponible	En kit

# NETPOST 450 INOX

## Punto de limpieza 5S de ACERO INOXIDABLE

MODELO ESD HYGIENOX  
DEPOSADO COMPATIBLE CERTIFICADO



Una solución completa y libre de mantenimiento gracias al aluminio.

- Base de ACERO INOXIDABLE, pintura epoxi, marco de aluminio ranurado para facilitar el montaje de los accesorios.
- Calidad del INOX utilizado: 304L.
- Se entrega con 3 ganchos (Código 604011 para escoba, pala y cepillo).

### Aplicación

Taller, Desarrollo sostenible, Medio ambiente, Industria, INOX, ISO 14001, Gestión del medio ambiente, Limpieza

CODIGO	DESCRIPCIÓN	PRODUCCIÓN	ENVASADO
660950	L 500 x P 500 x A 1560 mm	10 días	En kit
645133	Kit de seca manos verticales para NETPOST 400	Disponible	Por unidad



# NETPOST 850 INOX

## Punto de limpieza 5S de ACERO INOXIDABLE

ESD HYGIENOX MODELO  
COMPATIBLE CERTIFICADO DEPOSADO



- Sólida base de acero inoxidable.
- Techo de acero.
- Paredes laterales y fondo en INOX.
- Cuerpo sobre estructura de aluminio anodizado ranurado que facilita el montaje de accesorios.
- Puerta de PMMA transparente.
- Calidad del INOX utilizado: 304L.
- Se entrega con 6 ganchos (Código 604011 para escoba, pala y cepillo).
- Con 4 ruedas Ø 100 mm con freno.

### Aplicación

Taller, Desarrollo sostenible, Medio ambiente, Industria, ISO 14001, Gestión del medio ambiente, Limpieza

CODIGO	DESCRIPCIÓN	PRODUCCIÓN	ENVASADO
660966	L 650 x P 540 x A 1680 mm con puerta de PMMA transparente	20 días	Premontado





# ARMARIO VISUAL 5S INOX

## Armario de almacenamiento de taller 5S acero inoxidable



- Base INOX.
- Cuerpo sobre estructura de aluminio.
- Cuerpo y estructura INOX.
- Tablero INOX.
- Cerradura de las puertas por pasadores en 2 puntos.
- Puertas en PMMA transparente.
- Calidad del INOX utilizado: 304L.

### Aplicación

5S, Taller, E.P.I., Industria, INOX, Laboratorios, Lean Manufacturing, Almacenamiento

CODIGO	DESCRIPCIÓN	PRODUCCIÓN	ENVASADO
680168	L 930 x P 550 x A 970 mm versión 2 estantes	15 días	Premontado
680169	L 930 x P 550 x A 1970 mm versión 4 estantes	15 días	Premontado
141415	Letrero curvado personalizable L 600 x A 200 mm con soporte de montaje	Disponible	En kit
541057	Juego de 4 ruedas giratorias de acero inoxidable con freno Ø 100 mm, elevación 95 mm	Disponible	En lote

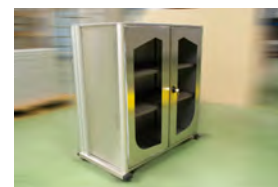

# LEANPOST 650 INOX

## Carro móvil porta recipientes de ACERO INOXIDABLE



El **carro móvil porta recipientes de acero inoxidable** |LEANPOST 650 INOX es indispensable para mejorar los flujos de producción en el marco del LEAN MANUFACTURING e integra todos los componentes a disposición inmediata de los operarios permitiendo así mejorar las condiciones y la ergonomía en el puesto de trabajo para mejorar la eficiencia de la cadena de suministro.

- Soportes en aluminio anodizado renurado que facilita el montaje de accesorios.
- Base y estantes de ACERO INOXIDABLE.
- Calidad del INOX utilizado: 304L.
- Compatible ESD.
- Lote de 4 ruedas INOX Ø 100 con frenos suministrado.

### Aplicación

Montaje, Industria, Lean Manufacturing, Logística, Picking, Producción

CODIGO	DESCRIPCIÓN	PRODUCCIÓN	ENVASADO
645920	L 757 x P 560 x A 1600 mm sobre ruedas	15 días	En kit
645921	Estante basculante regulable INOX L 647 mm	15 días	Por unidad

# MAINTPOST 250A INOX

## Panel de herramientas perforado de ACERO INOXIDABLE

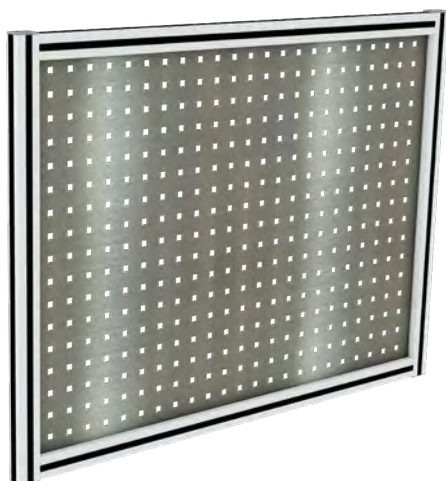

El panel de herramientas perforado de acero inoxidable |MAINTPOST 250A mural se asocia a cada máquina o isla que requiere disponibilidad inmediata de las herramientas para satisfacer el mantenimiento preventivo, dimensiones reducidas facilitan su instalación en producción y una amplia gama de accesorios permite optimizar las condiciones de trabajo y favorecer un espacio limpio, ordenado y racional.

- Fondo perforado con distancia entre ejes de 38 mm.
- Estructura de aluminio anodizado natural ranurado equipada con tapones.
- Compatible ESD.
- Calidad del INOX utilizado: 304L.
- *Identificación de sus herramientas con el código 146099.*
- *Kit de montaje en pared suministrado.*

### Aplicación

Taller, Industria, Lean Manufacturing, Mantenimiento, TPM

CODIGO	DESCRIPCIÓN	PRODUCCIÓN	ENVASADO
601945	L 620 x A 729 mm Esp. 32 mm sin puerta	20 días	Montados
601955	L 964 x A 729 mm Esp. 32 mm sin puerta	20 días	Montados
601965	L 1264 x A 729 mm Esp. 32 mm sin puerta	20 días	Montados

# MAINTPOST 250B INOX

## Panel de herramientas perforado de ACERO INOXIDABLE



El panel de herramientas perforado de acero inoxidable |MAINTPOST 250B mural se asocia a cada máquina o isla que requiere disponibilidad inmediata de las herramientas para satisfacer el mantenimiento preventivo, dimensiones reducidas facilitan su instalación en producción y una amplia gama de accesorios permite optimizar las condiciones de trabajo y favorecer un espacio limpio, ordenado y racional.

- Fondo perforado con distancia entre ejes de 38 mm.
- Puertas correderas transparentes de PMMA con llave.
- Estructura de aluminio anodizado natural ranurado equipada con tapones.
- Compatible ESD.
- Calidad del INOX utilizado: 304L.
- *Kit de montaje en pared suministrado.*
- *Identificación de sus herramientas con el código 146099.*

### Aplicación

Taller, Industria, Lean Manufacturing, Mantenimiento, TPM

CODIGO	DESCRIPCIÓN	PRODUCCIÓN	ENVASADO
601915	L 620 x A 732 mm Esp. 100 mm con puertas de PMMA con llave	20 días	Montados
601925	L 964 x A 732 mm Esp. 100 mm con puertas de PMMA con llave	20 días	Montados
601935	L 1264 x A 732 mm Esp. 100 mm con puertas de PMMA con llave	20 días	Montados

# MAINTPOST 350A INOX MURAL

## Panel porta herramientas perforado de ACERO INOXIDABLE

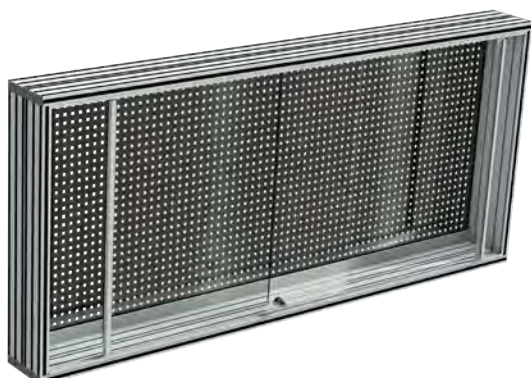

El panel de herramientas perforado de acero inoxidable |MAINTPOST 350A MURAL se asocia a cada máquina o isla que requiere disponibilidad inmediata de las herramientas para satisfacer el mantenimiento preventivo, dimensiones reducidas facilitan su instalación en producción y una amplia gama de accesorios permite optimizar las condiciones de trabajo y favorecer un espacio limpio, ordenado y racional.

- Fondo perforado con distancia entre ejes de 38 mm.
- Puertas correderas transparentes de PMMA con llave.
- Estructura de aluminio anodizado natural ranurado equipada con tapones.
- Compatible ESD.
- Calidad del INOX utilizado: 304L.
- *Kit de montaje en pared suministrado.*
- *Identificación de sus herramientas con el código 146099.*

### Aplicación

Taller, Industria, Lean Manufacturing, Mantenimiento, TPM

CODIGO	DESCRIPCIÓN	PRODUCCIÓN	ENVASADO
601971	L 1064 x A 932 mm Esp. 200 mm con puertas de PMMA con llave	20 días	Montados
601972	L 1264 x A 932 mm Esp. 200 mm con puertas de PMMA con llave	20 días	Montados
601973	L 1564 x A 932 mm Esp. 200 mm con puertas de PMMA con llave	20 días	Montados
601975	L 2056 x A 932 mm Esp. 200 mm con puertas de PMMA con llave	20 días	Montados

# MAINTPOST 350B INOX

## Panel porta herramientas perforado de ACERO INOXIDABLE



El panel de herramientas perforado de acero inoxidable |MAINTPOST 350B se asocia a cada máquina o isla que requiere disponibilidad inmediata de las herramientas para satisfacer el mantenimiento preventivo, dimensiones reducidas facilitan su instalación en producción y una amplia gama de accesorios permite optimizar las condiciones de trabajo y favorecer un espacio limpio, ordenado y racional.

- Fondo perforado con distancia entre ejes de 38 mm.
- Puertas correderas transparentes de PMMA con llave.
- Estructura de aluminio anodizado natural ranurado equipada con tapones.
- Compatible ESD.
- Calidad del INOX utilizado: 304L.
- *Identificación de sus herramientas con el código 146099.*

### Aplicación

Taller, Industria, Lean Manufacturing, Mantenimiento, TPM

CODIGO	DESCRIPCIÓN	PRODUCCIÓN	ENVASADO
601981	L 1064 x A 1800 mm Esp. 200 mm con puertas de PMMA con llave	20 días	Premontado
601982	L 1264 x A 1800 mm Esp. 200 mm con puertas de PMMA con llave	20 días	Premontado
601983	L 1564 x A 1800 mm Esp. 200 mm con puertas de PMMA con llave	20 días	Premontado
601985	L 2056 x A 1800 mm Esp. 200 mm con puertas de PMMA con llave	20 días	Premontado

# MAINTPOST 650 INOX

Carro porta herramientas móvil de acero inoxidable



HYGIENOX  
CERTIFICADO

ESD  
COMPATIBLE

You  
Tube



## Aplicación

- Taller
- Industria
- Lean Manufacturing
- Mantenimiento
- TPM

El puesto de mantenimiento móvil TPM de acero inoxidable |MAINPOST 650 INOX ofrece al operario un puesto que combina dos funciones : punto limpieza para garantizar el orden de las herramientas de limpieza y un punto de mantenimiento que integra todas las herramientas específicas para el mantenimiento garantizado por los operarios con las herramientas seleccionadas para esta misión.

- Base y suelo perforado en acero inoxidable.
- Montantes acanalados de aluminio anodizado para un fácil montaje de accesorios.
- Base trasera en chapa de acero inoxidable perforada para la disposición de los ganchos (distancia entre ejes de 38 mm).
- Puertas correderas transparentes de PMMA con llave.
- Calidad del INOX utilizado: 304L.
- Compatible ESD.
- Se suministra con 6 ganchos (cód. 604011) para escoba y pala.
- Identificación de sus herramientas con el código 146099.

## Accesorios



1



2

	CODIGO	DESCRIPCIÓN	PRODUCCIÓN	ENVASADO
	602912	L 620 x P 540 x A 1765 mm con puertas de PMMA sobre ruedas	20 días	Premontado
1	146513	Letrero Design "PUNTO DE MANTENIMIENTO" L 600 x A 170 mm (con fijación)	Disponible	En kit
2	370102	DOCAFLEX DE ACERO INOXIDABLE MONTADO EN LA PARED 10 bolsas A4 surtido con pivotes con 4 topes	5 días	En kit

# MAINTPOST 850 INOX

## Puesto de trabajo porta herramientas TPM de acero inoxidable



- Base en acero inoxidable sobre cuatro pies.
- Marcos en aluminio anodizado ranurados.
- Sobremesa INOX polisatinada.
- Fondo trasero en chapa perforada INOX para la colocación de los ganchos.
- Fondo perforado con distancia entre ejes de 38 mm.
- Protección frontal de las herramientas por puertas correderas en PMMA bloqueables con llave.
- Calidad del INOX utilizado: 304L.
- Compatible ESD.
- Carga admisible: 60kg.
- *Son compatibles numerosos accesorios de QUALIPOST 600.*
- *Identificación de sus herramientas con el código 146099.*

### Aplicación

Taller, Industria, Lean Manufacturing, Mantenimiento, TPM

CODIGO	DESCRIPCIÓN	PRODUCCIÓN	ENVASADO
603942	L 620 x P 570 x A 1700 mm	15 días	Montados
603952	L 964 x P 570 x A 1700 mm	15 días	Montados
603962	L 1264 x P 570 x A 1700 mm	15 días	Montados
537990	Cajón de almacenamiento de ACERO INOXIDABLE L 556 x P 450 x A 126 mm	15 días	Premontado
544070	Kit de fijación de cajones para marcos de acero inoxidable	15 días	Por unidad



# MAINTPOST 6500 INOX

## Puesto de trabajo porta herramientas TPM de acero inoxidable



- Estructura de acero inoxidable, con sobre de la mesa de acero inoxidable pulido y satinado, espesor 20/10 reforzado.
- Fondo trasero de acero inoxidable pulido y satinado altura 900 mm, montado con juntas sobre marco de aluminio anodizado.
- Las ranuras tapadas con junquillos adaptados.
- Protección frontal de las herramientas por puertas correderas en PMMA bloqueables con llave.
- Fondo perforado con distancia entre ejes de 38 mm.
- Calidad del INOX utilizado: 304L.
- Compatible ESD.
- Carga admisible: 300 kg.
- *Se entrega con puertas correderas de PMMA con llave.*
- *Son compatibles numerosos accesorios de MAINTPOST 6000.*
- *Identificación de sus herramientas con el código 146099.*

### Aplicación

Taller, Industria, Lean Manufacturing, Mantenimiento, TPM

CODIGO	DESCRIPCIÓN	PRODUCCIÓN	ENVASADO
611911	L 1000 x P 750 x A 1800 mm con almacenamiento inferior	20 días	Montados
611912	L 1200 x P 750 x A 1800 mm con almacenamiento inferior	20 días	Montados
611913	L 1500 x P 750 x A 1800 mm con almacenamiento inferior	20 días	Montados
611915	L 2000 x P 750 x A 1800 mm con almacenamiento inferior	20 días	Montados
541057	Juego de 4 ruedas giratorias de acero inoxidable con freno Ø 100 mm, elevación 95 mm	Disponible	En lote



# QUALIPOST 650A INOX

## Puesto de control de calidad de ACERO INOXIDABLE

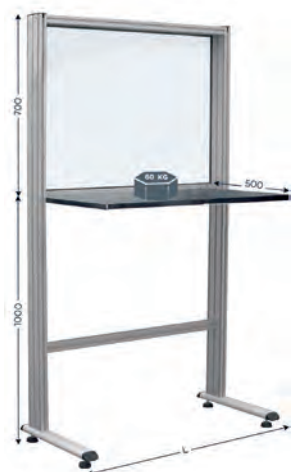

El puesto de control de calidad INOX |QUALIPOST 650A INOX, con su reducido volumen, ofrece una nueva estética y se convertirá en el puesto indispensable de gestión de calidad en medios difíciles.

- Sólida base de acero protegida por pintura epoxy, montantes de aluminio anodizado ranurado.
- Sobremesa inoxidable pulido y satinado, espesor 20/10 mm.
- Fondo trasero de chapa lacada blanca sobre marco de aluminio ranurado que facilita la instalación de accesorios.
- Carga admisible: 60 kg.
- Compatible ESD.
- Calidad del INOX utilizado: 304L.

### Aplicación

Taller, Control, Almacén, Industria, INOX, Laboratorios, Lean Manufacturing, Mantenimiento, Calidad

CODIGO	DESCRIPCIÓN	PRODUCCIÓN	ENVASADO
516910	L 620 x P 500 x A 1700 mm con sobremesa de acero inoxidable	10 días	Premontado
516920	L 964 x P 500 x A 1700 mm con sobremesa de acero inoxidable	10 días	Premontado
516930	L 1264 x P 500 x A 1700 mm con sobremesa de acero inoxidable	10 días	Premontado
551247	Iluminación LED para puestos de trabajo L 600 mm potencia 800 lux	Disponible	Montados



# QUALIPOST 650B INOX

## Puesto de control de calidad de ACERO INOXIDABLE



- Base de acero inoxidable con montantes en aluminio anodizado.
- Sobremesa inoxidable pulido y satinado, espesor 20/10 mm.
- Fondo trasero de chapa lacada blanca.
- Panel trasero de chapa pintada en blanco sobre marco de aluminio anodizado ranurado para facilitar el montaje de accesorios.
- Carga admisible: 60 kg.
- Compatible ESD.
- Calidad del INOX utilizado: 304L.

### Aplicación

Taller, Control, Almacén, Industria, INOX, Laboratorios, Lean Manufacturing, Mantenimiento, Calidad

CODIGO	DESCRIPCIÓN	PRODUCCIÓN	ENVASADO
516940	L 620 x P 500 x A 1700 mm con sobremesa y patas de acero inoxidable	10 días	Premontado
516950	L 964 x P 500 x A 1700 mm con sobremesa y patas de acero inoxidable	10 días	Premontado
516960	L 1264 x P 500 x A 1700 mm con sobremesa y patas de acero inoxidable	10 días	Premontado
541906	Estante inferior de ACERO INOXIDABLE L 556 x P 500 mm altura ajustable	20 días	Premontado
541907	Estante inferior de ACERO INOXIDABLE L 900 x P 500 mm altura ajustable	20 días	Premontado
541908	Estante inferior de ACERO INOXIDABLE L 1200 x P 500 mm altura ajustable	20 días	Premontado



# QUALIPOST 650C INOX

## Puesto de control de calidad de ACERO INOXIDABLE



El **puesto de control de calidad INOX** |QUALIPOST 650C INOX requiere poco espacio, ofrece una nueva estética y es el puesto indispensable para la gestión de calidad en medios difíciles.

- Base de acero INOX sobre cuatro pies con montantes inox pulidos.
- Sobremesa INOX pulido satinado, espesor 20/10 mm, reforzado con bordes protegidos.
- Fondo trasero de chapa INOX pulido satinado.
- Compatible ESD.
- Calidad del INOX utilizado: 304L.
- Carga admisible: 60 kg.
- *Sin accesorio adaptable.*

### Aplicación

Taller, Control, Almacén, Industria, INOX, Laboratorios, Lean Manufacturing, Mantenimiento, Calidad

CODIGO	DESCRIPCIÓN	PRODUCCIÓN	ENVASADO
516971	L 620 x P 500 x A 1700 mm todo en acero inoxidable	20 días	Premontado
516981	L 964 x P 500 x A 1700 mm todo en acero inoxidable	20 días	Premontado
516991	L 1264 x P 500 x A 1700 mm todo en acero inoxidable	20 días	Premontado



# QUALIPOST 650 ERGO INOX

## Puesto de trabajo eléctrico de acero inoxidable



El **puesto de trabajo eléctrico de acero inoxidable** |QUALIPOST 650 ERGO INOX de altura regulable ofrece las condiciones óptimas para mejorar las condiciones de trabajo y el rendimiento en los talleres. El operario puede ajustar la altura de su encimera y adoptar la mejor posición de trabajo según sus necesidades para reducir los trastornos musculoesqueléticos (TME). Cambia rápidamente a su conveniencia de una posición sentada a una posición de pie o sentado de pie. La ergonomía de esta estación de trabajo de pie o sentado se maximiza con el uso de sillas y taburetes ergonómicos.

- Base de acero inoxidable sobre gatos con montante de aluminio anodizado.
- Ajuste fácil y rápido gracias a su mando a distancia fijado en la placa.
- Sobremesa de acero inoxidable satinado pulido, espesor 20/10 mm, reforzado con bordes con bridas.
- Calidad del INOX utilizado: 304L.
- Compatible ESD.

### Aplicación

Montaje, Taller, Acondicionamiento, Eléctrico, Ergonomía, Industria, Lean Manufacturing, Producción, Calidad

CODIGO	DESCRIPCIÓN	PRODUCCIÓN	ENVASADO
911513	L 1500 x P 500 x A 775 - 1300 mm con sobremesa de acero inoxidable	20 días	Premontado
911512	L 1200 x P 500 x A 775 - 1300 mm con sobremesa de acero inoxidable	20 días	Premontado
911511	L 900 x P 500 x A 775 - 1300 mm con sobremesa de acero inoxidable	20 días	Premontado
516545	Fondo en chapa lacada blanca L 1564 x A 700 mm para QUALIPOST 620 y 650	10 días	Premontado
516535	Fondo en chapa lacada blanca L 1264 x A 700 mm para QUALIPOST 620 y 650	10 días	Premontado
516525	Fondo en chapa lacada blanca L 964 x A 700 mm para QUALIPOST 620 y 650	10 días	Premontado
541057	Juego de 4 ruedas giratorias de acero inoxidable con freno Ø 100 mm, elevación 95 mm	Disponible	En lote

# QUALIPOST 750 INOX

## Puesto de control de calidad de ACERO INOXIDABLE



- Base de ACERO INOXIDABLE.
- Cajón deslizante.
- Cajón inferior con dos puertas y cerradura.
- Fondo trasero de chapa pintada de color blanco, montado mediante juntas estancas sobre una estructura de aluminio con cubre ranuras.
- Calidad del INOX utilizado: 304L.
- Compatible ESD.
- Lote de 4 ruedas con freno Ø 100 mm (código 541057) se venden por separado.

### Aplicación

Taller, Control, Almacén, Industria, INOX, Laboratorios, Lean Manufacturing, Mantenimiento, Calidad

CODIGO	DESCRIPCIÓN	PRODUCCIÓN	ENVASADO
517900	L 700 x P 700 x A 1735 mm con base de chapa lacada blanca y fondo de almacenamiento	20 días	Montados



# QUALIPOST 3500C INOX

## Puesto de trabajo de ACERO INOXIDABLE



- Versión con fregadero.
- Estructura de acero inoxidable.
- Bandeja de acero inoxidable pulido satinado con un grosor de 20/10 mm, reforzada con bordes caídos.
- Con tapón de desagüe y sifón grifo estándar y cuello de cisne.
- Calidad del INOX utilizado: 304L.
- Compatible ESD.
- Son compatibles numerosos accesorios de QUALIPOST 3000.

### Aplicación

Taller, Industria, Lean Manufacturing, Mantenimiento, TPM

CODIGO	DESCRIPCIÓN	PRODUCCIÓN	ENVASADO
511351	L 1000 x P 750 x A 900 mm chasis con fregadero sin fondo trasero	20 días	Premontado
537990	Cajón de almacenamiento de ACERO INOXIDABLE L 556 x P 450 x A 126 mm	20 días	Premontado
544070	Kit de fijación de cajones para marcos de acero inoxidable	20 días	Por unidad





# QUALIPOST 3500A INOX

Puesto de control de calidad de ACERO INOXIDABLE

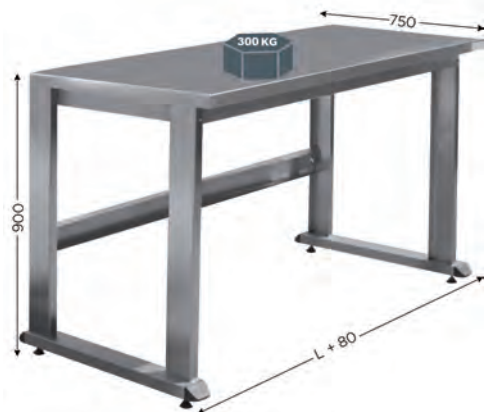

MODELO HYGIENOX ESD  
DEPOSADO CERTIFICADO COMPATIBLE

## Aplicación

- Montaje
- Taller
- Acondicionamiento
- Industria
- INOX
- Laboratorios
- Lean Manufacturing
- Producción

- Estructura de acero inoxidable.
- Bandeja de acero inoxidable pulido satinado con un grosor de 20/10 mm, reforzada con bordes caídos.
- Fondo trasero de acero inoxidable, montado mediante juntas herméticas sobre perfiles de aluminio equipados de ranuras.
- Calidad del INOX utilizado: 304L.
- Compatible ESD.
- Lote de 4 ruedas con freno Ø 100 mm (código 541057) se venden por separado.
- Son compatibles numerosos accesorios de QUALIPOST 3000.

## Accesorios



CODIGO	DESCRIPCIÓN	PRODUCCIÓN	ENVASADO
911311	L 1000 x P 750 x A 900 mm Chásis sólo con superficie de acero inoxidable pulido satinado	15 días	Premontado
911312	L 1200 x P 750 x A 900 mm Chásis sólo con superficie de acero inoxidable pulido satinado	15 días	Premontado
911313	L 1500 x P 750 x A 900 mm Chásis sólo con superficie de acero inoxidable pulido satinado	15 días	Premontado
911315	L 2000 x P 750 x A 900 mm Chásis sólo con superficie de acero inoxidable pulido satinado	15 días	Premontado
1 921041	Fondo trasero de acero inoxidable pulido satinado L 1000 x A 900 mm	15 días	Premontado
1 921042	Fondo trasero de acero inoxidable pulido satinado L 1200 x A 900 mm	15 días	Premontado
1 921043	Fondo trasero de acero inoxidable pulido satinado L 1500 x A 900 mm	15 días	Premontado
1 921045	Fondo trasero de acero inoxidable pulido satinado L 2000 x A 900 mm	15 días	Premontado
2 921031	Fondo trasero perforado de acero inoxidable L 1000 x A 900 mm	15 días	Premontado
2 921032	Fondo trasero perforado de acero inoxidable L 1200 x A 900 mm	15 días	Premontado
2 921033	Fondo trasero perforado de acero inoxidable L 1500 x A 900 mm	15 días	Premontado
2 921035	Fondo trasero perforado de acero inoxidable L 2000 x A 900 mm	15 días	Premontado
3 541057	Juego de 4 ruedas giratorias de acero inoxidable con freno Ø 100 mm, elevación 95 mm	Disponible	En lote
4 541053	Lote de 4 ruedas ESD giratorias Ø 100 mm	Disponible	En lote
5 370101	DOCAFLEX DE ACERO INOXIDABLE MONTADO EN LA PARED 10 bolsas A4 surtido con pivotes con 4 topes	Disponible	En kit

# QUALIPOST 3500D INOX

Puesto de control de calidad de ACERO INOXIDABLE

MOBILIARIO DE TALLER



## Aplicación

- Taller
- Management
- Industria
- Informática
- INOX
- Laboratorios
- Lean Manufacturing
- Producción

Este puesto de trabajo INOX |QUALIPOST 3500D INOX innovador fue objeto de un estudio ergonómico detenido que asociaba una amplia gama de accesorios para definir un lugar para cada material o herramienta según el principio de los 5S.

- Caja sobre estructura en aluminio anodizado ranurado para la fijación de accesorios.
- Robusta base de INOX sobre cuatro pies.
- Mesa INOX
- Estante INOX
- Fondo trasero, A 900 mm INOX
- Calidad del INOX utilizado: 304L
- Compatible ESD
- Son compatibles numerosos accesorios de QUALIPOST 3000

## Accesorios



1



2

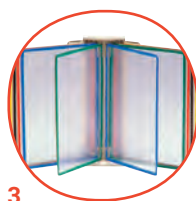

3



4

CODIGO	DESCRIPCIÓN	PRODUCCIÓN	ENVASADO
911211	L 1000 x P 750 x A 1800 mm con almacenamiento inferior y fondo trasero	20 días	Montados
911212	L 1200 x P 750 x A 1800 mm con almacenamiento inferior y fondo trasero	20 días	Montados
911213	L 1500 x P 750 x A 1800 mm con almacenamiento inferior y fondo trasero	20 días	Montados
911215	L 2000 x P 750 x A 1800 mm con almacenamiento inferior y fondo trasero	20 días	Montados
911225	L 2000 x P 750 x A 900 mm chasis sólo con almacenamiento inferior	20 días	Montados
911221	L 1000 x P 750 x A 900 mm chasis sólo con almacenamiento inferior	20 días	Montados
911222	L 1200 x P 750 x A 900 mm chasis sólo con almacenamiento inferior	20 días	Montados
911223	L 1500 x P 750 x A 900 mm chasis sólo con almacenamiento inferior	20 días	Montados
1	541057 Juego de 4 ruedas giratorias de acero inoxidable con freno Ø 100 mm, elevación 95 mm	Disponibles	En lote
2	541053 Lote de 4 ruedas ESD giratorias Ø 100 mm	Disponibles	En lote
3	370101 DOCAFLEX DE ACERO INOXIDABLE MONTADO EN LA PARED 10 bolsas A4 surtido con pivotes con 4 toques	Disponibles	En kit
4	118419 Juego de 10 fijaciones en tornillo de perfil de aluminio / M5 con lengüeta de resorte	Disponibles	En lote

# QUALIPOST 4500A

## Puesto de control de calidad de ACERO INOXIDABLE



MOBILIARIO DE TALLER

### Aplicación

- Taller
- Control
- Almacén
- Industria
- INOX
- Laboratorios
- Lean Manufacturing
- Mantenimiento
- Calidad

La **puesto de control INOX** |QUALIPOST 4500 INOX es indispensable para los talleres en medios húmedos (industrias agroalimentarias) o que exigen normas de higiene. Reanuda la integralidad de las ventajas y del concepto del QUALIPOST® 4000.

- Chasis de acero inoxidable : con sobremesa inox Pulido y satinado, espesor 20/10, reforzado.
- Carter de protección sobre marco de aluminio : pared es de chapa INOX.
- Paredes de acero inoxidable (pulido, satinado) con juntas estancas, persiana (láminas de aluminio) bloqueable con llave.
- Calidad del INOX utilizado: 304L.
- Compatible ESD.
- *Son compatibles numerosos accesorios de QUALIPOST 3000.*

### Accesorios

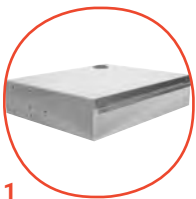

1

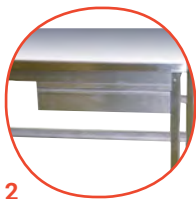

2



3



4

CODIGO	DESCRIPCIÓN	PRODUCCIÓN	ENVASADO
911411	L 1000 x P 750 x A 2035 mm Chasis de acero inoxidable con sobremesa inox. pulido y satinado	20 días	Montados
911412	L 1200 x P 750 x A 2035 mm Chasis de acero inoxidable con sobremesa inox. pulido y satinado	20 días	Montados
911413	L 1500 x P 750 x A 2035 mm Chasis de acero inoxidable con sobremesa inox. pulido y satinado	20 días	Montados
911415	L 2000 x P 750 x A 2035 mm Chasis de acero inoxidable con sobremesa inox. pulido y satinado	20 días	Montados
1 537990	Cajón de almacenamiento de ACERO INOXIDABLE L 556 x P 450 x A 126 mm	20 días	Premontado
2 544070	Kit de fijación de cajones para marcos de acero inoxidable	20 días	Por unidad
3 544931	Estante superior de ACERO INOXIDABLE L 1000 x P 400 mm	20 días	Premontado
3 544932	Estante superior de ACERO INOXIDABLE L 1200 x P 400 mm	20 días	Premontado
3 544933	Estante superior de ACERO INOXIDABLE L 1500 x P 400 mm	20 días	Premontado
3 544935	Estante superior de ACERO INOXIDABLE L 2000 x P 400 mm	20 días	Premontado
4 544941	Estante inferior de ACERO INOXIDABLE L 1000 x P 590 mm	20 días	Premontado
4 544942	Estante inferior de ACERO INOXIDABLE L 1200 x P 590 mm	20 días	Premontado
4 544943	Estante inferior de ACERO INOXIDABLE L 1500 x P 590 mm	20 días	Premontado
4 544945	Estante inferior de ACERO INOXIDABLE L 2000 x P 590 mm	20 días	Premontado

# QUALIPOST 4500B

Puesto de control de ACERO INOXIDABLE con fregadero



HYGIENOX  
CERTIFICADO

ESD  
COMPATIBLE

You  
Tube

STICKY

## Aplicación

- Taller
- Control
- Almacén
- Industria
- INOX
- Laboratorios
- Lean Manufacturing
- Mantenimiento
- Calidad

La **puesto de control INOX** |QUALIPOST 4500 INOX es indispensable para los talleres en medios húmedos (industrias agroalimentarias) o que exigen normas de higiene. Reanuda la integralidad de las ventajas y del concepto del QUALIPOST® 4000.

- Chasis de acero inoxidable : con sobre de la mesa inox Pulido y satinado, espesor 20/10, reforzado.
- Carter de protección sobre marco de aluminio : pared es de chapa INOX.
- Paredes de acero inoxidable (pulido, satinado) con juntas estancas, persiana (láminas de aluminio) bloqueable con llave.
- Calidad del INOX utilizado: 304L.
- Compatible ESD.
- *Son compatibles numerosos accesorios de QUALIPOST 3000.*



CODIGO	DESCRIPCIÓN	PRODUCCIÓN	ENVASADO
911421	L 1000 x P 750 x A 2035 mm con fregadero y encimera de acero inoxidable pulido satinado y carcasa	20 días	Montados
911423	L 1500 x P 750 x A 2035 mm con fregadero y encimera de acero inoxidable pulido satinado y carcasa	20 días	Montados
911425	L 2000 x P 750 x A 2035 mm con fregadero y encimera de acero inoxidable pulido satinado y carcasa	20 días	Montados

# SILLA DE TALLER INOX

## Silla de taller INOX

HYGIENOX  
CERTIFICADO

ESD  
COMPATIBLE



Las sillas de taller INOX con asientos y respaldos de poliuretano blando de color negro garantizan un buen asiento y cumplen con los requisitos y la resistencia necesarios para entornos específicos.

- Patas de acero inoxidable con deslizadores
- Columna totalmente de acero inoxidable con ajuste de la altura del asiento mediante tornillos ocultos de acero inoxidable
- Ajustable de 500 a 750 mm
- Respaldo y asiento de suave espuma de poliuretano

### Aplicación

Industria agroalimentaria, Taller, Química, Cosméticos, INOX, Laboratorios, Lean Manufacturing, Productos farmacéuticos

CODIGO	DESCRIPCIÓN	PRODUCCIÓN	ENVASADO
571915	SILLA DE TALLER INOX	20 días	Por unidad

# TABURETE DE TALLER INOX

## Taburete de taller INOX

HYGIENOX  
CERTIFICADO

ESD  
COMPATIBLE



Los taburetes de taller de acero inoxidable con asientos de poliuretano blando de color negro garantizan un buen asiento al tiempo que cumplen los requisitos y la resistencia necesarios para entornos específicos.

- Base de acero inoxidable de 5 estrellas con deslizadores
- Columna totalmente de acero inoxidable con ajuste de la altura del asiento mediante tornillos ocultos de acero inoxidable
- Ajustable de 500 a 750 mm
- Asiento de espuma de poliuretano suave

### Aplicación

Industria agroalimentaria, Taller, Química, Cosméticos, INOX, Lean Manufacturing, Productos farmacéuticos

CODIGO	DESCRIPCIÓN	PRODUCCIÓN	ENVASADO
571901	TABURETE DE TALLER INOX	20 días	Por unidad

# Soporte de visualización INOX

## ● INFOPOST 250 INOX

- Caja de ACERO INOXIDABLE con juntas de caucho.
- Kit de ventilación con filtros.
- Puerta de PMMA transparente estanca, se cierra con llave.
- Paso de los cables de conexión en la parte inferior.
- Fijación de pantalla norma VESA 100.

ESD COMPATIBLE HYGIENOX CERTIFICADO



211941	L 600 x P 160 x A 585 mm con puerta de PMMA	10 días	Premontado
--------	---	---------	------------

## ● DOCAPOST 250 INOX



MODELO PATENTADO HYGIENOX CERTIFICADO ESD COMPATIBLE

## ● DATAPOST INOX

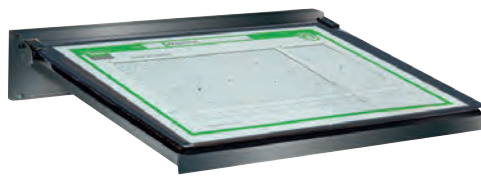

ESD COMPATIBLE MODELO DEPOSADO HYGIENOX CERTIFICADO

La **caja de protección para archivadores** |DOCAPOST 250 INOX ofrece una capacidad máxima en un espacio mínimo. Es un verdadero concentrado de información por las carpetas sujetadas a una articulación de muy fácil de utilizar.

- L 100 x T 350 x H 470 mm.
- Caja inox con tapa de protección de PET sobre pivote.
- Calidad del INOX utilizado: 304L.
- **Entregado sin kit de fijación.**

El **Escritorio INOX** | Datapost INOX consiste en un plano inclinado de acero inoxidable y una cubierta transparente para una protección óptima de los documentos. Tanto si se coloca sobre una mesa como si se fija en el brazo giratorio, le permite actualizar y clasificar los documentos cotidianos, registros de producción y tarjetas de control en formato A4 o A3.

- Plano inclinado en INOX.
- Calidad del INOX utilizado: 304L.
- Tapa transparente de forma pivotante con bisagras.
- Estanqueidad garantizada por una junta.

117350	Caja inox con tapa de protección de PET 2 clasificadores A4 (verde, negro)	3 días	Montados
184141	Conjunto de 10 bolsas perforadas con solapa A4 en polipropileno 20/100	Disponible	En lote

180120	escritorio	3 días	Montados
--------	------------	--------	----------



Estos **paneles magnéticos INOX** están destinados a una utilización en medios difíciles como: agroalimentario, médico, químico etc. La gestión visual puede así integrarse en todos los ambientes. Los documentos e indicadores se colocan normalmente con el sistema PRODOC (magnéticos o adhesivos), en formatos que van del A6 al A3 y con 14 colores que se eligen en función del tema. El PRODOC ESTANCO cuatro lados se utiliza para medios húmedos. Una amplia gama de accesorios magnéticos permite fácilmente personalizar su gestión visual.

- Calidad del INOX utilizado: 4509L.

## Aplicación

Pantalla, Comunicación, Documentación, Información, INOX, Gestión visual

CODIGO	DESCRIPCIÓN	PRODUCCIÓN	ENVASADO
411950	L 900 x A 600 mm	15 días	Premontado
411970	L 1200 x A 900 mm	15 días	Premontado
117940	Base simple en acero inoxidable A 1960 mm con pies	15 días	En kit
117942	Base simple en acero inoxidable A 1960 mm sobre ruedas	15 días	En kit



## CARRO PICKING INOX

### Carro de taller móvil de acero inoxidable



- Base de acero inoxidable
- Estructura de aluminio anodizado natural ranurado equipada con tacos ranurados
- Equipado con 2 bandejas de acero inoxidable (carga admisible 50 kg por nivel)
- Juego de 4 ruedas de acero inoxidable con freno de  $\varnothing$  100 mm
- Calidad del INOX utilizado: 304L
- Compatible ESD

## Aplicación

Montaje, Industria, Lean Manufacturing, Logística, Picking, Producción

CODIGO	DESCRIPCIÓN	PRODUCCIÓN	ENVASADO
945310	L 600 x P 560 x A 1080 mm de 2 niveles sobre ruedas	20 días	En kit

# TOP'INFO 4 CARAS INOX

Soporte de pantalla giratoria y magnética de acero inoxidable

MOBILIARIO DE TALLER

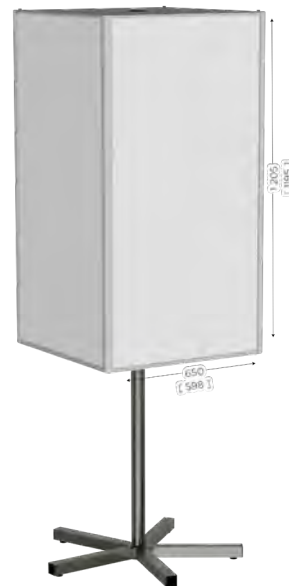

## Aplicación

- Administración
- Pantalla
- Taller
- Comunicación
- Documentación
- Información
- Gestión visual

Atractivo y estético por su estructura de aluminio, el **soporte de fijación rotativo y magnético 4 caras** TOP'INFO 4 CARAS INOX tiene unas dimensiones ideales para la colocación de 32 formatos de A4. El conjunto rotativo y ajustable gracias a su soporte, crea una dinámica para coordinar a un grupo o espacio de producción. Una amplia gama de accesorios le permitirá personalizar su herramientas de gestión visual.

- La base es de acero inoxidable.
- Chapa lacada blanca (indicación magnético)

## Accesorios



1

CODIGO	DESCRIPCIÓN	PRODUCCIÓN	ENVASADO
119911	4 caras L 650 x A 2055 mm chapa lacada blanca	20 días	En kit
119052	Juego de 5 ruedas giratorias de acero inoxidable con freno Ø 100 mm, elevación 95 mm	20 días	En lote



# DOCAFLEX soportes con bolsas pivotantes

1



Bolsas impermeables de acero inoxidable rojo A4 con asa y cierre de cremallera

370201	Lote de 5	5 días
--------	-----------	--------

2



PUPITRE INOX A4 vide para 10 bolsas con pivotes

370210	10 bolsas A4 con pivote	5 días
370220	20 bolsas A4 con pivote	5 días
370230	30 bolsas A4 con pivote	5 días

3



Kit DOCAFLEX mural INOX bolsas A4 con pivotes con topes

370101	10 bolsas A4 surtido con pivotes con 4 topes	Disponible
370102	10 bolsas A4 surtido con pivotes con 4 topes	5 días

4



Bolsas A4 antiestáticas con pivotes

370206	Juego de 10 bolsas de acero inoxidable antiestático A4 negro con pivotes	5 días
--------	--	--------

5



Bolsas A4 colores INOX con pivotes

370180	Lote de 10	5 días
--------	------------	--------

6



Bolsas A4 estancas INOX rojas con pivotes

370200	Lote de 5	5 días
--------	-----------	--------

7



Kit DOCAFLEX mural INOX bolsas A4 con pivotes con topes

370205	A4 negro con pivotes con 4 topes	5 días
--------	----------------------------------	--------

# GAMA ESD

## 100% dedicada a entornos industriales exigentes

### La zona de trabajo EPA

La EPA (Electrostatic Protected Area): es una **zona delimitada y protegida de las descargas electroestáticas**. Esta zona puede ser un plan de trabajo, una isla, una sala o incluso un edificio. En esta zona solo se admiten las personas habilitadas y equipadas con dispositivos de puesta a tierra (brazaletes, calzados o tacones, ropas de trabajo apropiadas).

Deben tener las dimensiones suficientes para permitir a los operadores trabajar con facilidad respetando las posturas.

La solución ideal es prever:

- En el suelo, un revestimiento o un tapiz ESD en el que el operador se podrá recostar
- Un puesto de trabajo semiconductor por su naturaleza o equipado con uno o varios revestimientos ESD según las necesidades
- Un dispositivo tipo brazaletes que el operador llevará bien ajustado en la muñeca.
- Una conexión a la tierra.

La EPA debe presentar una señalización que permita identificar claramente su localización y sus límites. Para delimitar e identificar esta zona, en nuestra gama disponemos de una banda de marcado específica ESD y de pictogramas adhesivos.

### Las recomendaciones

#### Para la instalación

Cuando se instala un puesto de trabajo ESD, debe conectarse con cuidado a una toma de tierra. Lo más conveniente es utilizar uno de los enchufes especiales, que pueden ser de un color específico. Para ello, es preferible utilizar uno de los enchufes especiales de conexión.

#### Para limpiar los puestos ESD / ACERO INOXIDABLE

Es importante limpiar el EPA con regularidad para retirar todas las suciedades y polvos que pudieran modificar la resistividad de los materiales, incluyendo las ruedecillas de los puestos y carros.

Para ello:

- Utilice una escoba y una pala ESD o una aspiradora ESD para retirar las suciedades y polvos más grandes
- Utilice únicamente detergentes específicos para la limpieza de superficies ESD y, si procede, compatibles con el ACERO INOXIDABLE.
- Utilice un cubo ESD para diluir el detergente.
- No utilice detergentes que puedan dejar una película como de cera sobre las superficies. Esta película puede crear una capa aislante y afectar las propiedades disipativas del revestimiento ESD.
- No utilice un solvente potente.
- No utilice herramientas agresivas o cortantes que pudieran dañar los revestimientos. Preferir paños suaves o toallitas ESD.

### Ejemplo de un entorno de trabajo ESD

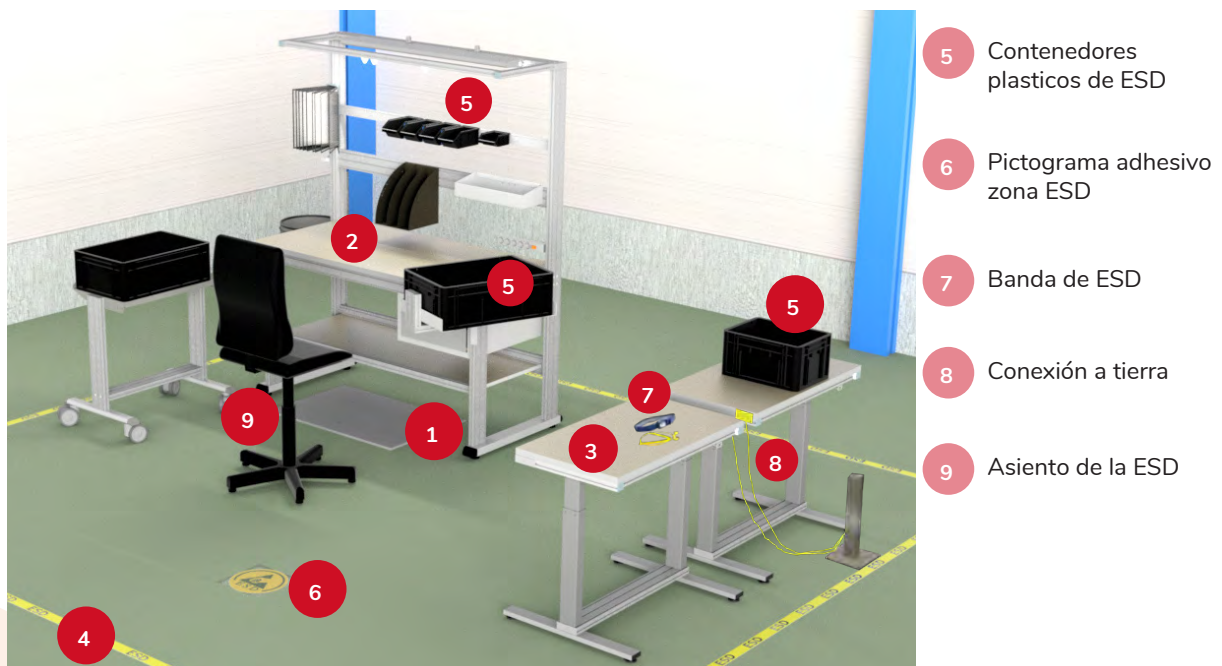

# Sillas y alfombras antifatiga ESD

## SILLA DE TALLER ESD A

ESD  
COMPATIBLE



Las sillas de taller ESD con asientos y respaldos de poliuretano negro adquieren una buena base al tiempo que cumplen con los requisitos máximos impuestos por los puestos de trabajo antiestáticos.

- Regulación de altura de 440 a 590 mm.
- Amplia zona de asiento y respaldo alto.
- Revestimientos de piel sintética cómodos y conductores.
- Carcasa del asiento de plástico de conductancia de volumen.
- Resistencia real:  $1 \times 10^6 \Omega$ .
- Posibilidad de añadir accesorios (reposapiés, apoyabrazos, ruedas).
- Fácil mantenimiento.

**Aplicación :** Montaje, Taller, Ergonomía, Industria, Lean Manufacturing, Producción

571117	SILLA DE TALLER ESD A	15 días	En kit
572003	Juego de 5 ruedas ESD autoblo-cantes para ref 571116 y 571117	15 días	En lote
572006	Juego de 2 apoyabrazos ESD con ajuste rápido de altura para ref 571117	15 días	En lote

## SILLA DE TALLER ESD B

ESD  
COMPATIBLE



Las sillas de taller ESD con asientos y respaldos de poliuretano negro adquieren una buena base al tiempo que cumplen con los requisitos máximos impuestos por los puestos de trabajo antiestáticos.

- Ajuste de la altura de 450 a 600 mm.
- Resistencia real:  $1 \times 10^5 \Omega - 1 \times 10^7 \Omega$ .
- Posibilidad de añadir accesorios (reposapiés, reposabrazos, ruedas).
- Fácil mantenimiento.

**Aplicación :** Montaje, Taller, Ergonomía, Industria, Lean Manufacturing, Producción

571116	SILLA DE TALLER ESD B	15 días	En kit
572004	Reposapiés circular cromado regu-lable para ref 571116	15 días	En kit
572003	Juego de 5 ruedas ESD autoblo-cantes para ref 571116 y 571117	15 días	En lote
572002	Juego de 2 apoyabrazos ESD con ajuste rápido de altura para ref 571116	15 días	En lote

## ALFOMBRA ANTI FATIGA ESD

ESD  
COMPATIBLE

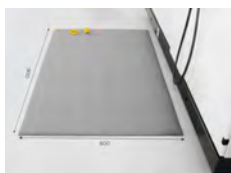

La alfombra antifatiga ESD disipante estático ha sido especialmente diseñado para evacuar la electricidad generada por el operador para evitar un desagradable impacto estático al mismo tiempo que protege los equipos.

- Propiedad anticansancio.
- Puesta a tierra por medio de cerrojo macho (10 mm) fijado al tapiz.
- Resistencia real:  $1 \times 10^9 \Omega - 1 \times 10^{10} \Omega$ .
- De espuma PVC virgen de celdas cerradas.
- Superficie muy resistente.
- Adaptado a los entornos interiores secos.

**Aplicación :** Montaje, Taller, Ergonomía, Industria, Lean Manufacturing, Producción

571211	ALFOMBRA ANTI FATIGA ESD L 900 x L 600 mm	25 días	Por unidad
--------	---	---------	------------

## ALFOMBRA ANTI FATIGA HYGIENOX

HYGIENOX  
CERTIFICADO

NEW

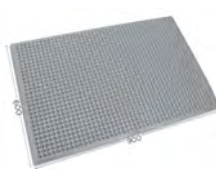

La alfombrilla antifatiga HYGIENOX ha sido especialmente diseñada para los sectores médico y de procesamiento de alimentos. De hecho, tiene un perfil que ofrece resistencia a varios químicos y pH. Certificada por USDA, liviana y fácil de limpiar, esta alfombrilla es amada por los profesionales de la salud y responsable de la seguridad.

- Propiedad antifatiga
- Material: EPDM de 11 mm de espesor
- Certificado ISO Clase 5 (100) EN ISO 14644-1
- Densidad 1250 kg/m<sup>3</sup> ISO 2781

**Aplicación :** Montaje, Taller, Ergonomía, Industria, Lean Manufacturing, Producción

571213	ALFOMBRA ANTI FATIGA HYGIE-NOX L 914 x L 600 mm	15 días	Por unidad
--------	---	---------	------------

# Señalización de suelo ESD

## ● CINTA ADHESIVA PARA SUELOS ESD



La **cinta adhesiva de trazado en el suelo ESD** impresa con el logotipo ESD refuerza su mensaje. La banda es muy visible y adhiere bien a la mayoría de las superficies. Esta cinta adhesiva está adaptada para marcar los límites de zonas protegidas ESD.



140492	Cinta adhesiva de trazado en el piso ESD amarilla - ancho 50 mm x longitud 30 m, espesor 0,93 mm	Disponible	Por unidad
--------	--	------------	------------

## ● PICTOGRAMA ELÉCTRICO



Todos los **pictogramas adhesivos para marcar el suelo** tienen un revestimiento antideslizante. Gracias a su adhesivo a base de acrílico, se adhiere a todo tipo de superficies lisas sin necesidad de taladrar. El pictograma de seguridad **eléctrica W012** cumple con la norma EN ISO 7010 y ofrece una imagen ordenada y tranquilizadora en talleres de producción.

■ Dimensión: L 300 mm

140246	Conjunto de 2 pictogramas adhesivos EXTRA Esp 0.84 mm Electricidad W012	Disponible	En lote
140530	Conjunto de 2 pictogramas adhesivos MEDIANO Esp 0.40 mm Electricidad W012	Disponible	En lote

## ● PICTOGRAMA ESD



Todos los **pictogramas adhesivos para el marcar el suelo** tienen un revestimiento antideslizante y proporcionan una imagen ordenada y segura en los talleres de producción. El pictograma del área protegida ESD indica que está en un piso conductor antiestático que disipará la electricidad estática.

■ Dimensión: 200 x 200 mm

140590	Conjunto de 2 pictogramas adhesivos MEDIANO Esp 0.40 mm Área protegida de ESD	Disponible	En lote
--------	---	------------	---------

## TALÓN ESD

ESD  
COMPATIBLE



La **correa del talón ESD** protege eficazmente a los operadores de cargas estáticas. Para una protección total contra el DES, se recomienda usar dos tacones en todo momento.

- Estructura de goma resistente y duradera.
- Totalmente ajustable, adecuado para todos los tamaños y formas de calzado.
- Tira conductora que garantiza un contacto confiable y eficiente con la piel.
- Equipado con una resistencia de 1 MΩ

**Aplicación :** Accesorios para estaciones de trabajo, Accesorios de seguridad, Mantenimiento, Producción, Seguridad

551301	Juego de 2 correas de talón ESD	15 días	En lote
--------	---------------------------------	---------	---------

## PULSERA ESD

ESD  
COMPATIBLE



La **correa antiestática ESD** con cable de conexión a tierra en espiral evita descargas electrostáticas al tocar componentes electrónicos sensibles.

- Pulseras flexibles, ajustables con motivo de ganchillo.
- Fibras de plata en la superficie interna de la pulsera que proporcionan un mejor contacto con la piel.
- Pulsera adecuada para la conexión al cable de tierra mediante la cerradura macho de 10 mm.
- Se suministra con cable en espiral L 1.8 metros

**Aplicación :** Accesorios para estaciones de trabajo, Accesorios de seguridad, Mantenimiento, Producción, Seguridad

551300	Correa de muñeca ESD con cable en espiral	10 días	Por unidad
--------	---	---------	------------

## RUEDA ESD

ESD  
COMPATIBLE



Las ruedas giratorias ESD facilitan el movimiento de sus dispositivos. Conductor eléctrico para proteger a sus empleados de golpes dolorosos en contacto con sus estaciones de trabajo o carros móviles. Son ideales para entornos industriales que trabajan con componentes eléctricamente conductores.

**Aplicación :** Accesorios para ruedas

541053	Juego de 4 ruedas giratorias ESD con freno Ø 100 mm	Disponible	En lote
--------	---	------------	---------

## PIE ESD

ESD  
COMPATIBLE



Base de la máquina con varilla roscada para una nivelación precisa del equipo.

**Aplicación :** Accesorios para estaciones de trabajo, Accesorios de seguridad, Mantenimiento, Producción, Seguridad

541065	Juego de 4 pies ESD M10 mm	Disponible	En lote
--------	----------------------------	------------	---------

# Accesorios ESD

## ● RECIPIENTE ESD

Los recipientes ESD están diseñados para almacenar y transportar productos eléctricos. Protegen los módulos electrónicos de descargas electroestáticas. Su resistencia es tal que la electricidad se evacúa progresivamente, de modo que el contenido nunca se confronte a amperajes desbastadores.

542254	Recipiente ESD 400 x 300 x 220 mm (capacidad 20 l) color negro	10 días	Por unidad
542264	Recipiente ESD 600 x 400 x 220 mm (capacidad 40 l) color negro	10 días	Por unidad

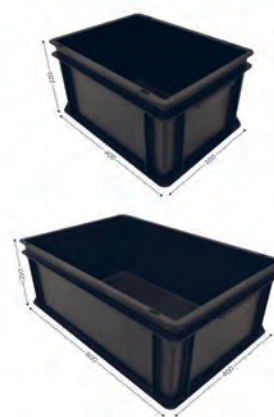

## ● RECIPIENTE CON PICO ESD

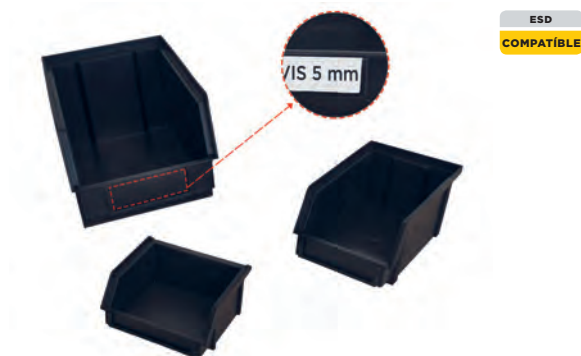

Los recipientes ESD están diseñados para almacenar y transportar productos eléctricos. Protegen los módulos electrónicos de descargas electroestáticas. Su resistencia es tal que la electricidad se evacúa progresivamente, de modo que el contenido nunca es confronte a amperajes desbastadores.

542214	Recipiente con pico ESD negro L 90 x P 102 x A 54 mm (capacidad 0,3 l)	10 días	Por unidad
542224	Recipiente con pico ESD negro L 170 x P 102 x A 77 mm (capacidad 0,9 l)	10 días	Por unidad
542234	Recipiente con pico ESD negro L 235 x P 145 x A 125 mm (capacidad 3,1 l)	10 días	Por unidad

## ● Lámpara LED ESD 24W



La luz direccional ESD es variable y funcional gracias a su cabezal articulado 3D. Ideal para trabajos de precisión. Esta versión antiestática está diseñada para su uso en entornos sensibles a la electricidad estática.

- Su tecnología LED y temperatura de color (blanco neutro 5000k) te permiten obtener una superficie de trabajo muy bien iluminada.
- Interruptor de membrana en el cabezal de la luminaria para encendido / apagado y regulación.
- Brazo compensado por resorte, con articulación 3D en la cabeza
- Estuche lacado negro.
- Clase de protección IP 20, clase de protección 2
- Dimensiones de la cabeza: 398 x 136 x 33 mm
- Unidad de fuente de alimentación de sobremesa con enchufe CEE 7/7 integrado (enchufe 2P + E)

551215	24W - 100-240V 50/60W 5000K	15 días	Montados
--------	-----------------------------	---------	----------

# LOGÍSTICA



CARROS AUXILIARES MÓVILES	161
CARRO MÓVIL PORTA RECIPIENTES	162 - 163
Accesorios	164
CARROS ELÉCTRICOS MÓVILES	166 - 169
SISTEMA DE ESTANTERÍA DINÁMICA	170 - 180
GAMMA LEANFLASH	181
PLANIFICACIÓN DE KANBAN	183 - 193

## ¿Cómo gestionar sus existencias y flujos con LEAN Manufacturing?

Le ofrecemos una gama logística completa para la organización de su empresa y el enfoque LEAN Manufacturing con carros de taller móviles, sistemas de almacenaje dinámico y herramientas KANBAN que se adaptan a su entorno de trabajo.



Descargue el catalogo LEANDYNAMIC en [www.sesa-systems.es](http://www.sesa-systems.es)



e.commerce



Nuevo



Fijación magnética



Escritura con rotulador y fijación magnética



Fondo perforado



Carga admisible



GARANTÍA 2 AÑOS

# LA EXCELENCIA DEL PUESTO LEAN

La personalización de lo que usted imagina

LOGÍSTICA



## GESTIONE SUS STOCKS Y SUS FLUJOS CON EL LEAN MANUFACTURING

El **Lean Manufacturing** es un método de organización del trabajo que se centra en la continua mejora y optimización del sistema de producción mediante la eliminación de desperdicios y actividades que no suman ningún tipo de valor al proceso.

Su objetivo fundamental es el de minimizar las pérdidas que se producen en cualquier proceso de fabricación, y en utilizar solo aquellos recursos que sean imprescindibles. Así, eliminando el despilfarro se mejora la calidad y se reducen el tiempo de fabricación y los costes.

Descubra SESA SYSTEMS APPROACH la maletín VSM





## CARRO MÓVIL



- Sólida base en acero (pintura epoxy gris) sobre 4 ruedas Ø 100 mm con frenos
- Montantes en aluminio anodizado rasurado que facilita el montaje de accesorios
- Equipado con 2 tableros (uno regulable en altura) con revestimiento de caucho y rebordes anticaída (carga admisible de 50 kg por nivel)

**Aplicación :** Montaje, Industria, Lean Manufacturing, Logística, Picking, Producción

645100	L 647 x P 590 x A 1035 mm de 2 niveles con revestimiento de caucho	5 días	En kit
--------	--	--------	--------

## CARRO PICKING

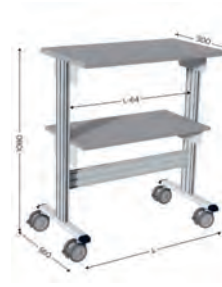

- Sólida base en acero (pintura epoxy gris) sobre 4 ruedas Ø 100 mm con frenos
- Montantes en aluminio anodizado rasurado que facilita el montaje de accesorios
- 2 estantes carga admisible 50 Kg cada uno

**Aplicación :** Montaje, Industria, Lean Manufacturing, Logística, Picking, Producción

645310	L 620 x P 560 x A 1080 mm de 2 niveles sobre ruedas	5 días	En kit
645320	L 900 x P 560 x A 1080 mm de 2 niveles sobre ruedas	5 días	En kit
645330	L 1200 x P 560 x A 1080 mm de 2 niveles sobre ruedas	5 días	En kit
541006	Estante L 556 x P 500 mm montaje en perfil de aluminio	3 días	En kit
541007	Estante L 835 x P 450 mm montaje en perfil de aluminio	3 días	En kit
541008	Estante L 1135 x P 500 mm montaje en perfil de aluminio	3 días	En kit

## LEANPOST 100

MODELO  
DEPOSADO

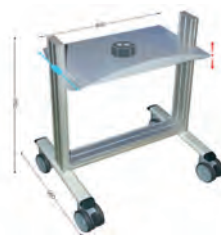

El **carro móvil porta-recipientes** |LEANPOST 100 es indispensable para mejorar los flujos de producción en el marco del LEAN MANUFACTURING e integra todos los componentes a disposición inmediata de los operarios permitiendo así mejorar las condiciones y la ergonomía en el puesto de trabajo para una mejor eficacia global en la cadena de suministro.

- Sólida base en acero (pintura epoxy gris) sobre 4 ruedas Ø 100 mm con frenos
- Montantes en aluminio anodizado rasurado que facilita el montaje de accesorios

**Aplicación :** Montaje, Industria, Lean Manufacturing, Logística, Picking, Producción

645105	LEANPOST 100 soporte para contenedores L 647 x P 560 x A 750 mm de 1 nivel sobre ruedas	5 días	En kit
--------	---	--------	--------

## CARRITO MÓVIL



El **carrito auxiliar móvil** de taller con cajones que permite desplazar fácilmente todas las herramientas.

- Sólida base de acero (pintura epoxy gris) sobre 4 ruedas Ø 100 mm con freno.
- Cajón de 704 mm de altura x 500 mm de longitud, 2 cajones de 130 mm de altura y 2 cajones de 190 mm de altura y cerradura.
- Revestimiento de tablero de caucho y rebordes anticaída.
- Empuñadura de manutención.

**Aplicación :** Montaje, Industria, Lean Manufacturing, Logística, Picking, Producción

531217	Carrito auxiliar de taller de 4 cajones sobre ruedas L 500 x P 578 x A 805 mm	5 días	En kit
--------	---	--------	--------

# LEANPOST 600

## Carro móvil porta recipientes



MODELO  
DEPOSADO

BEST  
SELLER

### Aplicación

- Montaje
- Industria
- Lean Manufacturing
- Logística
- Picking
- Producción

El **carro móvil porta recipientes** |LEANPOST 600 es indispensable para mejorar los flujos de producción en el marco del LEAN MANUFACTURING e integra todos los componentes a disposición inmediata de los operarios permitiendo así mejorar las condiciones y la ergonomía en el puesto de trabajo para una mejor eficacia global en la cadena de suministros.

- Sólida base en acero (pintura epoxy gris) sobre 4 ruedas Ø 100 mm con frenos
- Montantes en aluminio anodizado rasurado que facilita el montaje de accesorios

### Accesorios

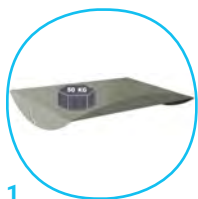

1



2



3



4



5



6

CODIGO	DESCRIPCIÓN	PRODUCCIÓN	ENVASADO
645600	L 757 x P 560 x A 1600 mm sobre ruedas	3 días	En kit
645603	L 757 x P 560 x A 1600 mm de 3 niveles sobre ruedas	3 días	En kit
645606	L 757 x P 560 x A 1600 mm de 5 niveles sobre ruedas	3 días	En kit
1 645610	Estante basculante regulable L 647 x P 400 mm	3 días	Por unidad
2 516407	Riel para la fijación de contenedores de plástico L 647 mm	3 días	Por unidad
3 690211	Conexión para el siguiente carro para LEANPOST 100/600/900	3 días	Por unidad
4 690210	Lanza de remolque L 450 mm con kit de bloqueo de la rueda trasera	3 días	Por unidad
5 544007	Carril de aluminio multifuncional L 647 mm	3 días	Montados
6 160032	Espuma bicolor sin recortes L 600 x L 400 mm Esp. 24 mm para su almacenamiento	3 días	Por unidad

# LEANPOST 900

## Carro móvil porta recipientes



MODELO  
DEPOSADO

### Aplicación

- Montaje
- Industria
- Lean Manufacturing
- Logística
- Picking
- Producción

El **carro móvil porta recipientes** |LEANPOST 900 es indispensable para mejorar los flujos de producción en el marco del LEAN MANUFACTURING e integra todos los componentes a disposición inmediata de los operarios permitiendo así mejorar las condiciones.

- Sólida base en acero (pintura epoxy gris) sobre 4 ruedas Ø 100 mm con frenos.
- Montantes en aluminio anodizado rasurado que facilita el montaje de accesorios.

### Accesorios



	CODIGO	DESCRIPCIÓN	PRODUCCIÓN	ENVASADO
	645900	L 1000 x P 560 x A 1600 mm de 1 nivel sobre ruedas	3 días	En kit
	645903	L 1000 x P 560 x A 1600 mm de 3 niveles sobre ruedas	3 días	En kit
	645906	L 1000 x P 560 x A 1600 mm de 6 niveles sobre ruedas	3 días	En kit
1	645910	Estante basculante regulable L 900 mm	3 días	Por unidad
2	516409	Riel para la fijación de contenedores de plástico L 900 mm	3 días	Por unidad
3	216030	Escritorio lateral regulable en altura y retráctil L 360 x P 500 mm montaje en perfil de aluminio	3 días	En kit
4	141415	Letrero curvado personalizable L 600 x A 200 mm con soporte de montaje	Disponible	En kit
5	544009	Carril de aluminio multifuncional L 900 mm	3 días	Montados

# Accesorios LEANPOST



Empuñadura de tracción		
690212	para LEANPOST 100/600/900	5 días



Timón de remolque manual		
690201	para carro 690200	5 días



Carro sobre ruedas		
690200	para recipientes de 600 x 400 mm	5 días



Lote de 5 PORTDOC FLEXIBLE		
143324	A4 azul para sujetar verticalmente	Disponible
143325	A5 azul para clipar verticalmente	Disponible



Contenedor de plástico azul		
542111	Kit de 10 A 88 x P 105 x A 54 mm	Disponible
542112	Kit de 10 A 167 x P 105 x A 82 mm	Disponible
542113	Kit de 5 A 237 x P 144 x A 123 mm	Disponible
542114	Kit de 5 A 345 x P 205 x A 164 mm	Disponible



Contenedor de plástico rojo		
542121	Kit de 10 A 88 x P 105 x A 54 mm	Disponible
542122	Kit de 10 A 167 x P 105 x A 82 mm	Disponible
542123	Kit de 5 A 237 x P 144 x A 123 mm	Disponible
542124	Kit de 5 A 345 x P 205 x A 164 mm	Disponible



Contenedor de plástico gris		
542131	Kit de 10 A 88 x P 105 x A 54 mm	Disponible
542132	Kit de 10 A 167 x P 105 x A 54 mm	Disponible
542133	Kit de 5 A 237 x P 144 x A 123 mm	Disponible
542138	Kit de 5 A 345 x P 205 x A 164 mm	Disponible



Contenedor de plástico verde		
542134	Lote de 5 - 207 x P 345 x A 165 mm	Disponible
542135	Lote de 10 - 85 x P 95 x A 45 mm	Disponible



Contenedor de plástico		
542143	azul L 400 x P 300 x A 200 mm	Disponible
542146	rojo L 400 x P 300 x A 200 mm	Disponible
542148	gris L 400 x P 300 x A 200 mm	Disponible
542153	azul L 400 x P 600 x A 200 mm	Disponible
542156	rojo L 400 x P 600 x A 200 mm	Disponible
542158	gris L 400 x P 600 x A 200 mm	Disponible

# LAS APLICACIONES DE NUESTROS CLIENTES



LEANPOST 600



LEANPOST 600



LEANPOST 600



LEANPOST 900



LEANPOST 900



LEANPOST 900



LEANPOST 900



LEANPOST 900

# LEANPOST 300 ERGO

## Carro eléctrico móvil de taller

### VENTAJAS TÉCNICAS

- El carro de taller eléctrico está equipado con dos columnas telescópicas para elevar o bajar la bandeja en 17 segundos en una altura de 630 mm a 930 mm como máximo. Los cilindros eléctricos son controlados por un panel de control simple (arriba-abajo) u opcionalmente, un panel de control con visualización de la altura y la memorización de varias posiciones.
- Este carro ergonómico de taller de perfil de aluminio fácil de utilizar y vaciar. Es móvil gracias a sus 4 ruedas giratorias y autónomo con su batería recargable de 220V.

- La bandeja ajustable en altura reclinable manualmente en acero permite un fácil acceso a los componentes. Cumple con las normas de dimensiones europeas para colocar contenedores de 600 x 400 mm. Este carro móvil puede soportar una carga máxima de 60 kg.
- El operario tiene la posibilidad de ajustar manualmente (con el botón) o memorizar la posición (con el panel) la altura ergonómica.

### VENTAJAS PARA EL USUARIO

- Evita doblarse
- Ajuste individual y rápido.
- Mejor confort.
- Reduce la TMS.



### CARACTERÍSTICAS TÉCNICAS

	LEANPOST 200	LEANPOST 300
Anchura (mm)	647	985
Profundidad (mm)	400	600
Altura regulable min. (mm)	590	720
Altura regulable max. (mm)	890	1020
Estructura	Aluminio anodizado ranurado	Aluminio anodizado ranurado
Base	Acero pintado EPOXI RAL 9022	Acero pintado EPOXI RAL 7035
Número de columnas telescópicas eléctricas	1	2
Alimentación	En la red eléctrica o batería (opcional)	En la red eléctrica o batería (opcional)
Duración de la batería	70 movimientos	70 movimientos
Tiempo de carga de la batería	4h30	4h30
Tensión de alimentación (V)	120/230	120/230
Dimensiones plato (mm)	647 x 400	900 x 400
Material plato (mm)	Acero	Acero
Espesor del panel (mm)	2	1.5
Número de niveles	1	1
Color del panel	Gris epoxy RAL 9022	Gris epoxy RAL 9022
El soporte del suelo	Sobre ruedas (dia. 75 mm)	Sobre ruedas (dia. 100 mm)
Carga admisible (kg)	30	60

# LEANPOST 200 ERGO

## Carro eléctrico móvil de taller



El **carro de taller eléctrico móvil** | LEANPOST 200 ERGO con función porta contenedores es una herramienta esencial para Lean Manufacturing: proporciona todos los componentes necesarios para la cadena de producción, cerca del operario.

Este carro ergonómico facilita el trabajo de los operarios en sus movimientos y sus acciones. Estas diversas ventajas son fundamentales para proporcionar una mayor comodidad y promover el uso de buenas posturas en el trabajo.

El carro de taller eléctrico es una herramienta robusta, ligera y manejable, que aumenta la productividad de la empresa.

- Base de acero macizo (pintura epoxi gris) sobre 4 ruedas de  $\varnothing$  75 mm con freno.
- Bandeja regulable en altura de 590 a 890 mm.
- Inclinación de la plataforma: 20°.
- Actuador eléctrico controlado por un panel de control simple.

### Aplicación

Montaje, Eléctrico, Ergonomía, Industria, Lean Manufacturing, Logística, Picking, Producción

CODIGO	DESCRIPCIÓN	PRODUCCIÓN	ENVASADO
645200	L 647 x P 400 x A 590 - 890 mm	10 días	En kit
645420	Batería recargable 120/230V con una autonomía de 70 movimientos	15 días	Por unidad
645423	Comando de control intuitivo para estación de trabajo eléctrica	3 días	Por unidad

# LEANPOST 300 ERGO

## Carro eléctrico móvil de taller

NEW



El **Carro eléctrico móvil** | LEANPOST 300 ERGO con función porta contenedores es una herramienta indispensable de Lean Manufacturing: pone a su disposición todos los componentes necesarios para la línea de producción, cerca del operario.

Con su bandeja ajustable en altura y 4 ruedas giratorias con frenos, este carrito ergonómico facilita el trabajo de los operarios en sus movimientos, desplazamientos y acciones. Estas ventajas son imprescindibles para brindar un mejor confort y promover el uso de buenas posturas en el trabajo.

El carro eléctrico de taller es una herramienta robusta, ligera y manejable que permite un aumento de la productividad de la empresa.

### Aplicación

Montaje, Eléctrico, Ergonomía, Industria, Lean Manufacturing, Logística, Picking, Producción

CODIGO	DESCRIPCIÓN	PRODUCCIÓN	ENVASADO
645301	L 985 x P 600 x A 720 - 1020 mm	15 días	En kit
645420	Batería recargable 120/230V con una autonomía de 70 movimientos	15 días	Por unidad
645423	Comando de control intuitivo para estación de trabajo eléctrica	3 días	Por unidad

# LEANPOST 400 ERGO

## Carro eléctrico móvil de taller

### VENTAJAS TÉCNICAS

- El carro eléctrico LEANPOST 400 ERGO está equipado con una columna telescópica para subir y bajar la bandeja en 17 segundos a una altura de 280 mm a 930 mm. El accionador eléctrico se controla mediante un simple panel de control (arriba-abajo), u opcionalmente, un panel de control con visualización de la altura y memorización de varias posiciones.
- Con su base de acero y marco de aluminio, este carro de taller tiene una bandeja de acero para soportar una carga máxima de 60 kgs.
- Este carro de taller ergonómico es fácil de usar y se adapta perfectamente a todas las líneas de producción. Su bandeja cumple las normas europeas para las dimensiones para colocar contenedores de 600 x 400 mm.
- El LEANPOST 400 ERGO es un carro de servicio eléctrico que es móvil y autónomo: opcionalmente equipado con una batería recargable 220 V, que tiene un rango de capacidad de hasta 70 a 85 movimientos. Sus 4 ruedas y sus asas hacen fácil dirigir el carro.

### VENTAJAS PARA EL USUARIO

Carga de nivel constante • ajuste individual y rápido • optimización de movimientos y gestos • disminución de las malas posturas: reduce la TMS • ajuste individual y rápido



### CARACTERÍSTICAS TÉCNICAS

Anchura (mm)	750
Profundidad (mm)	500
Altura regulable min. (mm)	280
Altura regulable max. (mm)	930
Altura total (mm)	1600
Estructura	Aluminio
Base	Acero pintado EPOXI RAL 9022
Número de columnas telescópicas eléctricas	1
Alimentación	En la red eléctrica o batería (opcional)
Duración de la batería	Entre 70 y 85 movimientos (dependiendo de la capacidad de carga)
Tiempo de carga de la batería	4h30
Tensión de alimentación (V)	120/230
Dimensiones plato (mm)	650 x 400
Espesor de sobremesa útil (mm)	2
Material plato (mm)	Acero
Número de niveles	1
Color del panel	Gris epoxi RAL 9022
El soporte del suelo	Sobre ruedas (dia. 100 mm)
Asas de tracción	2
Carga admisible (kg)	60



# LEANPOST 400 ERGO

## Carro eléctrico móvil de taller

LOGÍSTICA



NEW

### Aplicación

- Montaje
- Eléctrico
- Ergonomía
- Industria
- Lean Manufacturing
- Logística
- Picking
- Producción

El **carro eléctrico de taller** |LEANPOST 400 ERGO aporta un confort muy alto en el trabajo del operario gracias a su bandeja regulable en altura que permite mantener a nivel constante el acceso a los contenedores, evitando así doblarse. A lo largo del día, este carrito de bandeja ergonómico acompaña al operario en sus movimientos y desplazamientos, el manejo de los contenedores se facilita mediante el ajuste de la bandeja permitiendo obtener una altura de agarre cómoda para el trabajo. La columna vertebral del operario está menos estresada, los riesgos de los trastornos musculoesqueléticos se reducen.

Este carro de bandeja de altura ajustable de nivel constante está diseñado para facilitar las tareas diarias del operario, proporcionando mejores condiciones de trabajo y seguridad, dos factores importantes en la eficiencia de la producción.

- Soporta cargas de hasta 60 kg

### Accesorios



1



2

CODIGO	DESCRIPCIÓN	PRODUCCIÓN	ENVASADO
645410	LEANPOST 400 para contenedor L 710 x P 550 x A 150 - 800 mm	10 días	En kit
645411	LEANPOST 400 para contenedor L 710 x P 550 x A 50 - 700 mm	10 días	En kit
1 645420	Batería recargable 120/230V con una autonomía de 70 movimientos	15 días	Por unidad
2 645423	Comando de control intuitivo para estación de trabajo eléctrica	3 días	Por unidad

# LEANDYNAMIC

## El almacenamiento dinámico estándar universal

### Objetivo: Reducir los stocks y el espacio utilizado

El sistema LEANDYNAMIC es como un supermercado situado junto a la línea de producción. Los «pequeños trenes» suministran al sistema paquetes o contenedores pequeños con una manipulación mínima.

LEANDYNAMIC elimina los sistemas de transporte innecesarios, acorta la longitud de las líneas de montaje, integra en la línea de producción principal los puestos de trabajo que antes estaban separados y elimina la necesidad del stock. Todas estas mejoras hacen que se necesite menos espacio y que el espacio liberado pueda utilizarse para futuras ampliaciones.

Se da prioridad a la productividad en la línea de producción. La filosofía de SESA SYSTEMS es la personalización. La definición LEANDYNAMIC se basa en nuestra experiencia y en una definición precisa de las necesidades de nuestros clientes.

Todo se puede definir: anchura, profundidad, altura, arquitectura ergonómica y una gama de puestos de trabajo periféricos complementarios que son el resultado de nuestra experiencia internacional adquirida desde 1990.

LEANDYNAMIC es un sistema económico y competitivo que puede ser utilizado por las personas que lo utilizan en el centro de producción, donde hay unas necesidades de adaptación, puede planificarse y establecerse fácilmente.

LEANDYNAMIC reduce la «muda» debido a los desplazamientos poniendo al alcance inmediato de los trabajadores los componentes y accesorios.

SESA SYSTEMS ofrece una amplia gama de puestos de trabajo ergonómicos que optimizan los movimientos y desplazamientos del cuerpo para centrarse en la creación de valor y mejorar la seguridad y las condiciones de trabajo.

### El conector universal



### El conector angular



### Las ventajas de nuestros productos

- Montaje rápido con conectores universales (no mecanizado).
- Flexibilidad con ajustes inmediatos gracias a las ranuras.
- El conector se puede montar en cualquier superficie ranurada del perfil de aluminio (40 mm o 32 mm) verticalmente o horizontalmente.
- Esquema 3D rápido para una definición más visual del producto.

### Los beneficios

- Las fijaciones (correderas autoalineables) del conector se desliza en la ranura del perfil para que sea posible el ajuste en cualquier momento.
- Se utilizan para muchas aplicaciones (soporta contenedores o cajas, portabandejas,...).
- Entrega completa del proyecto con un solo proveedor SESA SYSTEMS que aporta su experiencia con todas las estaciones de trabajo periféricas necesarias.
- El producto se puede modificar con el tiempo sin dificultad.

¿Desea saber más sobre el almacenamiento dinámico?

Ir a nuestra academia o nuestro sitio web para descargar nuestro libro LEANDYNAMIC

El almacenamiento universal dinámico



# LEANDYNAMIC

## Las etapas de construcción

SESA SYSTEMS ha desarrollado dos conectores innovadores indispensables para un almacenamiento dinámico a medida. Ambos conectores multidireccionales permiten, fijar todos los perfiles de aluminio de forma rápida y sencilla.

El conector se fija primero a un perfil con 4 tornillos que ofrecen una sujeción robusta. A continuación, el conector se fija al perfil adyacente mediante dos tornillos con chavetas que confieren una gran rigidez y una posibilidad de ajustes infinita según las necesidades del usuario.

### ETAPA 1

Definición del número de contenedores

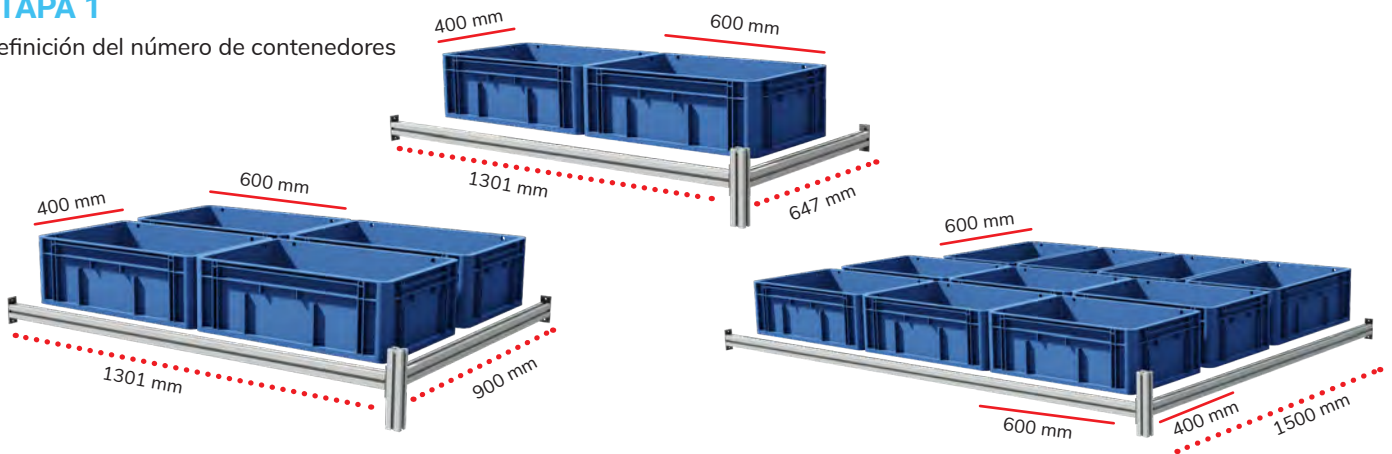

### ETAPA 2

Las estructuras

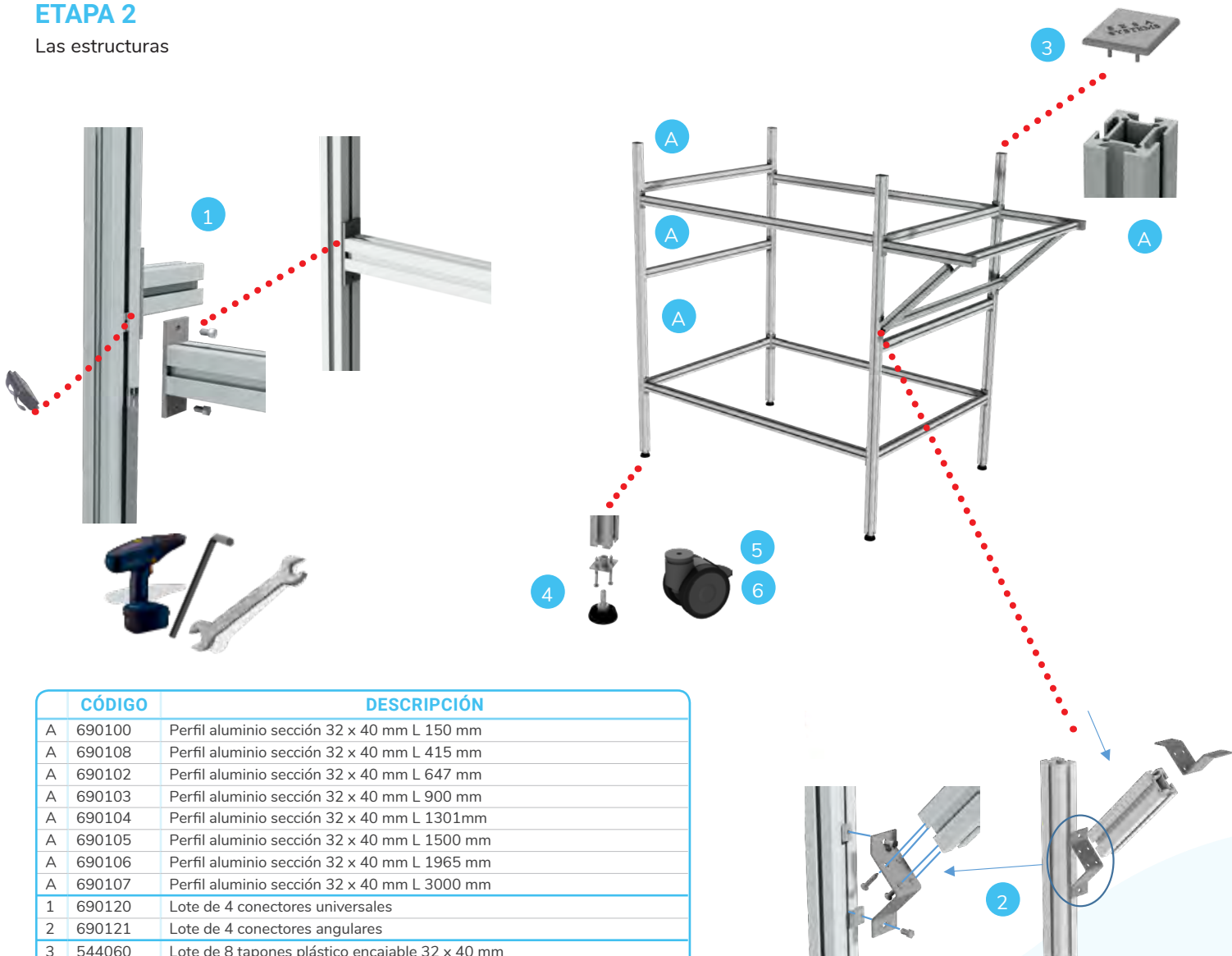

CÓDIGO	DESCRIPCIÓN
A 690100	Perfil aluminio sección 32 x 40 mm L 150 mm
A 690108	Perfil aluminio sección 32 x 40 mm L 415 mm
A 690102	Perfil aluminio sección 32 x 40 mm L 647 mm
A 690103	Perfil aluminio sección 32 x 40 mm L 900 mm
A 690104	Perfil aluminio sección 32 x 40 mm L 1301mm
A 690105	Perfil aluminio sección 32 x 40 mm L 1500 mm
A 690106	Perfil aluminio sección 32 x 40 mm L 1965 mm
A 690107	Perfil aluminio sección 32 x 40 mm L 3000 mm
1 690120	Lote de 4 conectores universales
2 690121	Lote de 4 conectores angulares
3 544060	Lote de 8 tapones plástico encajable 32 x 40 mm
4 544067	Lote de 4 pies de apoyo al suelo M10
5 690130	Lote de 4 ruedas ø 100 mm pivotantes con freno
6 541054	Juego de 4 ruedas giratorias con freno Ø 125 mm, altura 105 mm con inserto reforzado

# LEANDYNAMIC

## Las etapas de construcción

### Etapa 3

Definición de los rieles

LOGÍSTICA

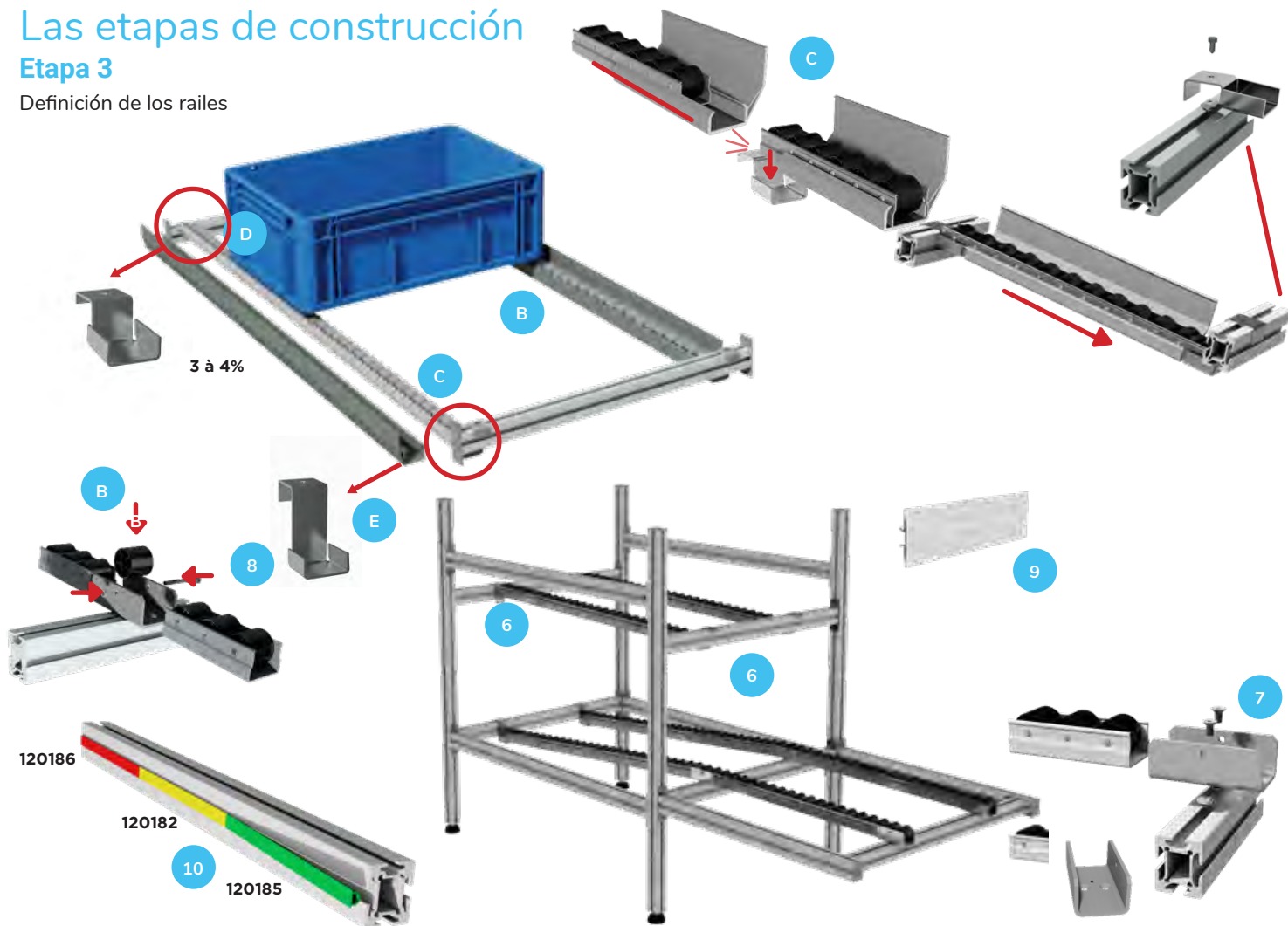

	CÓDIGO	DESCRIPCIÓN
B	690140	LEANDYNAMIC carril con rodillos L 657 mm - Carga admisible para 2 carriles: 90 kg
B	690143	LEANDYNAMIC carril con rodillos L 910 mm - Carga admisible para 2 carriles: 85 kg
B	690141	LEANDYNAMIC carril con rodillos L 1310 mm - Carga admisible para 2 carriles: 75 kg
B	690144	LEANDYNAMIC carril con rodillos L 1510 mm - Carga admisible para 2 carriles: 68 kg
B	690142	LEANDYNAMIC carril con rodillos L 1980 mm - Carga admisible para 2 carriles: 50 kg
B	690190	LEANDYNAMIC carril con rodillos ESD L 657 mm - Carga admisible para 2 carriles: 90 kg, uso múltiple
B	690191	LEANDYNAMIC carril con rodillos ESD L 910 mm - Carga admisible para 2 carriles: 82 kg, uso múltiple
B	690192	LEANDYNAMIC carril con rodillos ESD L 1310 mm - Carga admisible para 2 carriles: 75 kg, uso múltiple
B	690193	LEANDYNAMIC carril con rodillos ESD L 1510 mm - Carga admisible para 2 carriles: 68 kg, uso múltiple
B	690194	LEANDYNAMIC carril con rodillos ESD L 1975 mm - Carga admisible para 2 carriles: 50 kg, uso múltiple
C	690150	Perfil de dirección L 560 mm encajable
C	690153	Perfil de dirección L 810 mm encajable
C	690151	Perfil de dirección L 1220 mm encajable
C	690154	Perfil de dirección L 1420 mm encajable
C	690152	Perfil de dirección L 1880 mm encajable
D	690122	Juego de 4 fijaciones de tope de raíl de rodillos con tornillos
E	690123	Juego de 4 fijaciones para salidas de carril de rodillos con tornillos
7	690124	Juego de 4 fijaciones para rieles de rodillos extremos con tornillos
8	690125	Juego de 4 fijaciones de rieles de rodillos intermedios con rodillos y tornillos
9	690131	Etiqueta de seguimiento L 100 x 32 mm con clip en perfil aluminio
10	120182	Kit tapa ranuras amarillo L 12 M Introducir en la ranura del perfil de aluminio
10	120186	Kit tapa ranuras rojo L 12 M Introducir en la ranura del perfil de aluminio
10	120185	Kit tapa ranuras verde L 12 M Introducir en la ranura del perfil de aluminio
11	140802	Banda adhesivo amarillo L 25 M x 12,5 mm A disponer en el lado del carril de rodillos en metal
11	140806	Banda adhesivo rojo A 12,5 mm x L 25 M A disponer en el lado del carril de rodillos en metal
11	140805	Banda adhesivo verde A 12,5 mm x L 25 M A disponer en el lado del carril de rodillos en metal
12	140702	Banda magnética L 5 metros H 15 mm amarillo
12	140706	Banda magnética L 5 metros H 15 mm rojo
12	140705	Banda magnética L 5 metros H 15 mm verde

# Accesorios LEANDYNAMIC

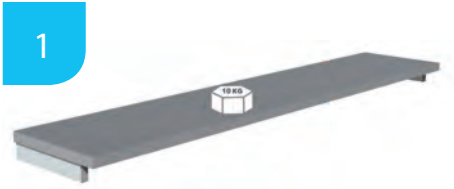

Estante laminado		
690160	L 700 x P 300 mm	10 días
690161	L 1000 x P 300 mm	10 días
690162	L 1370 x P 300 mm	10 días
690163	L 1570 x P 300 mm	10 días

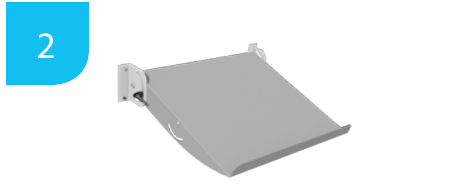

Estante superior inclinable montaje en perfil de aluminio		
544071	L 647 x P 400 mm	3 días
690180	L 900 x P 400 mm	3 días
690181	L 1301 x P 400 mm	3 días
690182	L 1500 x P 400 mm	3 días
544078	L 415 x P 400 mm	3 días



Carril de guía para tarjetas kanban deslizantes		
690164	P 1500 mm	10 días
690165	P 2200 mm	10 días



PRODOC ETUI		
124461	A4 blanco con soporte de montaje	Disponible



Soporte de fijación		
690170	para tablero	10 días



Lanza de remolque		
690210	L 450 mm con kit de bloqueo de la rueda trasera	3 días



Empuñadura de tracción		
690212	para LEANPOST 100/600/900	5 días



Conexión para el siguiente carro		
690211	para LEANPOST 100/600/900	3 días

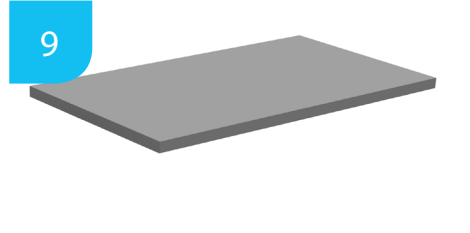

Tablero laminado		
690166	L 500 x L 556 mm Esp. 28 mm	10 días
690167	L 500 x L 900 mm Esp. 28 mm	10 días
690168	L 500 x L 1200 mm Esp. 28 mm	10 días



Juego de 4 soportes de montaje		
544068	de acero con tornillo/tornillo para madera	10 días



Tornillo de fijación		
118419	Juego de 10 fijaciones en tornillo de perfil de aluminio / M5 con lengüeta de resorte	Disponible

# LEANDYNAMIC

## APLICACIÓN

Pequeño carrusel:

- 1 Suministro recipientes llenos
- 2 Retorno productos montados
- 3 Suministro recipientes vacíos
- 4 Retorno tarjetas KANBAN

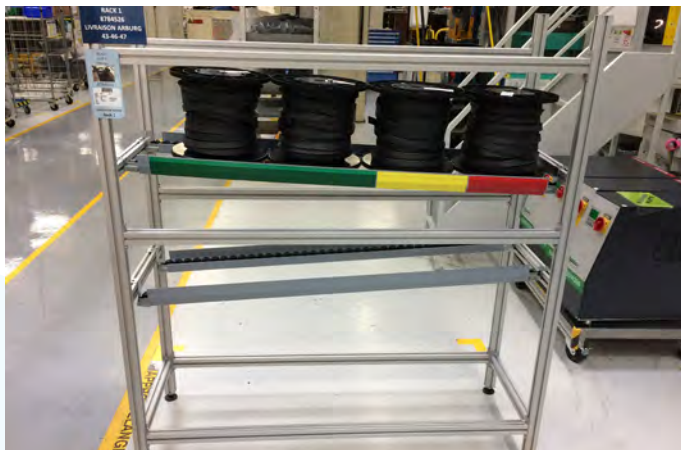
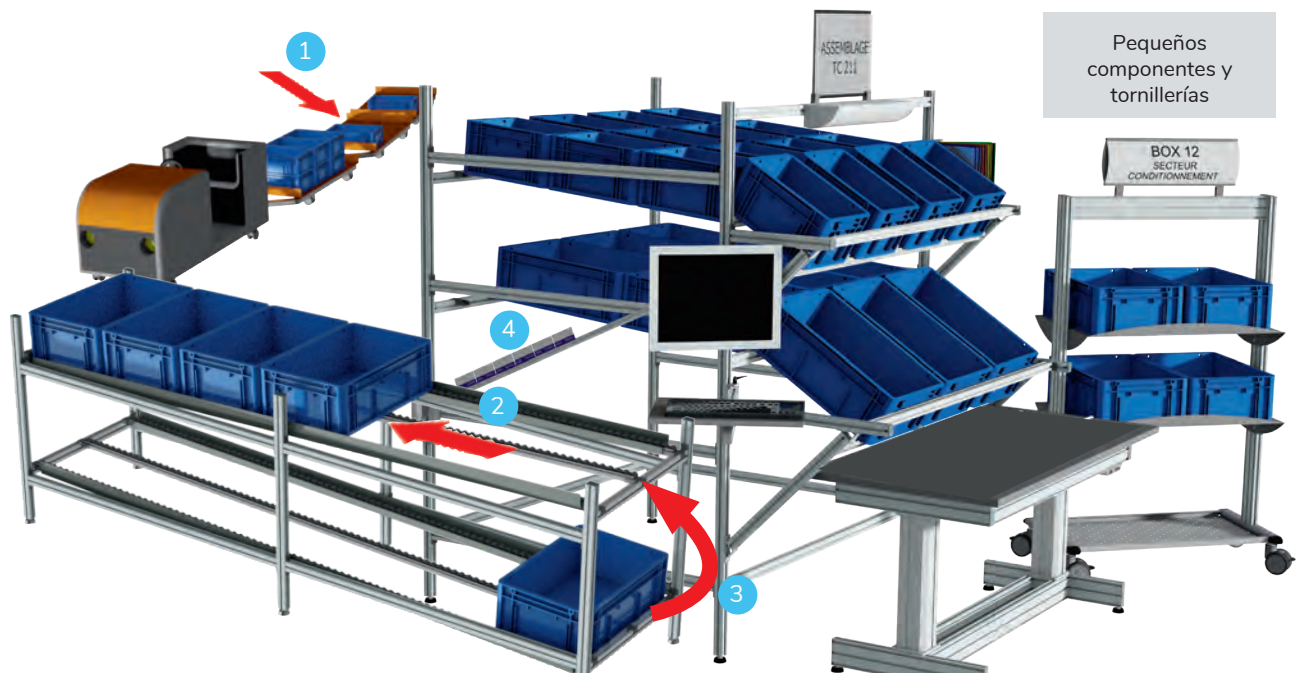

# LEANDYNAMIC 100

## Transportador de rodillos por gravedad



### Aplicación

- Almacén
- Industria
- Lean Manufacturing
- Logística

Con el **transportador de rodillos por gravedad** |LEANDYNAMIC 100 crea su línea transportadora dentro de su producción. La instalación de transportadores de rodillos por gravedad en sus procesos de enrutamiento, le permite mejorar su productividad en el marco de Lean Manufacturing y mejorar las condiciones de trabajo de los operadores.

El transportador SESA SYSTEMS es un sistema económico y sencillo que permite el movimiento del producto del punto A al punto B.

- Montantes de aluminio anodizado ranurados para un fácil montaje de accesorios.
- Carga máxima recomendada sobre pies fijos.



CODIGO	DESCRIPCIÓN	PRODUCCIÓN	ENVASADO
690501	L 900 x P 415 x A 900 mm (Carga admisible 85 kg)	10 días	En kit
690502	L 900 x P 647 x A 900 mm (Carga admisible 85 kg)	10 días	En kit
690511	L 1500 x P 415 x A 900 mm (Carga admisible 68 kg)	10 días	En kit
690512	L 1500 x P 647 x A 900 mm (Carga admisible 68 kg)	10 días	En kit
690521	L 1965 x P 415 x A 900 mm (Carga admisible 50 kg)	10 días	En kit
690522	L 1965 x P 647 x A 900 mm (Carga admisible 50 kg)	10 días	En kit
690531	L 3000 x P 415 x A 900 mm (Carga admisible 120 kg)	10 días	En kit
690532	L 3000 x P 647 x A 900 mm (Carga admisible 120 kg)	10 días	En kit
690541	L 1500 x P 647 x A 900 mm Inclinado (Carga admisible 80 kg)	10 días	En kit

# LEANDYNAMIC 200 A

## Carro de manipulación

LOGÍSTICA



El **carro de manipulación** |LEANDYNAMIC 200 A es la solución imprescindible para facilitar el transporte de mercancías. El carro se utiliza para transportar mercancías en cajas de cartón o plástico en las inmediaciones de la línea de producción.

- Base de acero macizo (pintura epoxi gris) sobre 4 ruedas con frenos de  $\varnothing$  100 mm
- Montantes de aluminio anodizado ranurados para un fácil montaje de accesorios.
- Tiradores
- Equipado con 1 nivel (capacidad 3 recipientes).

### Aplicación

Montaje, Taller, Acondicionamiento, Ergonomía, Industria, Lean Manufacturing, Producción, Calidad

CODIGO	DESCRIPCIÓN	PRODUCCIÓN	ENVASADO
690401	L 647 x P 415 x A 900 mm 1 nivel	10 días	En kit

# LEANDYNAMIC 200 B

## Carro de manipulación



El **carro de manipulación** |LEANDYNAMIC 200 B es la solución imprescindible para facilitar el transporte de mercancías. El carro se utiliza para transportar mercancías en cajas de cartón o plástico en las inmediaciones de la línea de producción.

- Base de acero macizo (pintura epoxi gris) sobre 4 ruedas con frenos de  $\varnothing$  100 mm
- Montantes de aluminio anodizado ranurados para un fácil montaje de accesorios.
- Tiradores
- Equipado con 1 nivel (capacidad 6 recipientes).

### Aplicación

Montaje, Taller, Acondicionamiento, Ergonomía, Industria, Lean Manufacturing, Producción, Calidad

CODIGO	DESCRIPCIÓN	PRODUCCIÓN	ENVASADO
690411	L 900 x P 647 x A 900 mm 1 nivel	10 días	En kit



# LEANDYNAMIC 200 C

## Carro de manipulación

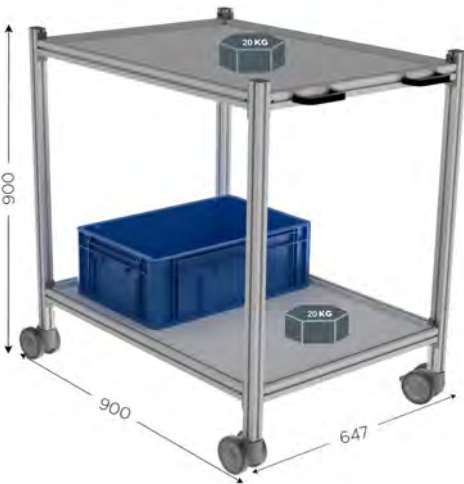

El **carro de manipulación** |LEANDYNAMIC 200 C es la solución imprescindible para facilitar el transporte de mercancías. El carro se utiliza para transportar mercancías en cajas de cartón o plástico en las inmediaciones de la línea de producción.

- Base de acero macizo (pintura epoxi gris) sobre 4 ruedas con frenos de  $\varnothing$  100 mm
- Montantes de aluminio anodizado ranurados para un fácil montaje de accesorios.
- Tiradores
- Equipado con 2 niveles (capacidad 4 recipientes).

### Aplicación

Montaje, Taller, Acondicionamiento, Ergonomía, Industria, Lean Manufacturing, Producción, Calidad

CODIGO	DESCRIPCIÓN	PRODUCCIÓN	ENVASADO
690421	L 900 x P 647 x A 900 mm 2 niveles	10 días	En kit



# LEANDYNAMIC 200 D

## Carro de manipulación



El **carro de manipulación** |LEANDYNAMIC 200 D es la solución imprescindible para facilitar el transporte de mercancías. El carro se utiliza para transportar mercancías en cajas de cartón o plástico en las inmediaciones de la línea de producción.

- Base de acero macizo (pintura epoxi gris) sobre 4 ruedas con frenos de  $\varnothing$  100 mm
- Montantes de aluminio anodizado ranurados para un fácil montaje de accesorios.
- Tiradores
- Equipado con 2 niveles (capacidad 6 recipientes).

### Aplicación

Montaje, Taller, Acondicionamiento, Ergonomía, Industria, Lean Manufacturing, Producción, Calidad

CODIGO	DESCRIPCIÓN	PRODUCCIÓN	ENVASADO
690422	L 1301 x P 647 x A 900 mm 2 niveles	10 días	En kit

# LEANDYNAMIC 500 FIFO

## Estanterías dinámicas

LOGÍSTICA



### Aplicación

- Montaje
- Taller
- Acondicionamiento
- Ergonomía
- Industria
- Lean Manufacturing
- Producción
- Calidad

**Estantería dinámica** | LEANDYNAMIC 500 FIFO es la solución ergonómica ideal para reducir el tiempo de preparación de pedidos. Las estanterías dinámicas permiten almacenar mercancías en cajas de cartón o plástico en las inmediaciones de la línea de producción.

El principio de funcionamiento es muy sencillo: la mercancía se dispone en el pasillo y se desplaza por gravedad hasta el punto de recogida. Cuando se retira la caja o contenedor, el siguiente ocupa su lugar. Este sistema permite la disponibilidad permanente de productos en fachada.

- Montantes de aluminio anodizado ranurados para un fácil montaje de accesorios.
- 1 a 3 niveles de pistas de rodillos ligeramente inclinadas.
- Carga máxima recomendada sobre pies fijos.
- **Juego de 4 ruedas con freno  $\varnothing$  100 mm (código 690130) vendido por separado.**



CODIGO	DESCRIPCIÓN	PRODUCCIÓN	ENVASADO
690301	L 647 x P 1301 x A 1301 mm 1 nivel (Carga admisible 75 kg)	10 días	En kit
690303	L 647 x P 1301 x A 1301 mm 3 niveles (Carga admisible 200 kg)	10 días	En kit
690304	L 647 x P 1965 x A 1301 mm 1 nivel (Carga admisible 50 kg)	10 días	En kit
690305	L 647 x P 1965 x A 1301 mm 2 niveles (Carga admisible 100 kg)	10 días	En kit
690306	L 647 x P 1965 x A 1301 mm 3 niveles (Carga admisible 150 kg)	10 días	En kit
690311	L 1301 x P 1301 x A 1301 mm 1 nivel (Carga admisible 200 kg)	10 días	En kit
690312	L 1301 x P 1301 x A 1301 mm 2 niveles (Carga admisible 400 kg)	10 días	En kit
690313	L 1301 x P 1301 x A 1301 mm 3 niveles (Carga admisible 600 kg)	10 días	En kit
690314	L 1301 x P 1965 x A 1301 mm 1 nivel (Carga admisible 150 kg)	10 días	En kit
690315	L 1301 x P 1965 x A 1301 mm 2 niveles (Carga admisible 300 kg)	10 días	En kit
690316	L 1301 x P 1965 x A 1301 mm 3 niveles (Carga admisible 450 kg)	10 días	En kit
690302	L 647 x P 1301 x A 1301 mm 2 niveles (Carga admisible 150 kg)	10 días	En kit

# LEANDYNAMIC 500 PICKING

Estanterías dinámicas

LOGÍSTICA



1 NIVEL



2 NIVELES



3 NIVELES

## Aplicación

- Almacén
- Industria
- Lean Manufacturing
- Logística

**Estantería dinámica** | LEANDYNAMIC 500 PICKING es la solución ergonómica ideal para reducir el tiempo de preparación de pedidos. Las estanterías dinámicas permiten almacenar mercancías en cajas de cartón o plástico en las inmediaciones de la línea de producción.

El principio de funcionamiento es muy sencillo: la mercancía se dispone en el pasillo y se desplaza por gravedad hasta el punto de recogida. Cuando se retira la caja o contenedor, el siguiente ocupa su lugar. Este sistema permite la disponibilidad permanente de productos en fachada.

- Montantes de aluminio anodizado ranurados para un fácil montaje de accesorios.
- 1 a 3 niveles de pistas de rodillos ligeramente inclinadas.
- Balda basculante regulable P 400 mm.
- Carga máxima recomendada sobre pies fijos
- Juego de 4 ruedas con freno  $\varnothing$  100 mm (código 690130) se vende por separado.



CODIGO	DESCRIPCIÓN	PRODUCCIÓN	ENVASADO
690321	L 647 x P 1301 x A 1301 mm 1 nivel con 1 estante inclinable ajustable (Carga admisible 75 kg)	10 días	En kit
690322	L 647 x P 1301 x A 1301 mm 2 niveles con 2 estantes inclinables ajustables (Carga admisible 150 kg)	10 días	En kit
690323	L 647 x P 1301 x A 1301 mm 3 niveles con 2 estantes inclinables ajustables (Carga admisible 200 kg)	10 días	En kit
690324	L 647 x P 1965 x A 1301 mm 1 nivel con 1 estante inclinable ajustable (Carga admisible 50 kg)	10 días	En kit
690325	L 647 x P 1965 x A 1301 mm 2 niveles con 2 estantes inclinables ajustables (Carga admisible 100 kg)	10 días	En kit
690326	L 647 x P 1965 x A 1301 mm 3 niveles con 2 estantes inclinables ajustables (Carga admisible 150 kg)	10 días	En kit
690331	L 1301 x P 1301 x A 1301 mm 1 nivel con 1 estante inclinable ajustable (Carga admisible 200 kg)	10 días	En kit
690332	L 1301 x P 1301 x A 1301 mm 2 niveles con 2 estantes inclinables ajustables (Carga admisible 400 kg)	10 días	En kit
690333	L 1301 x P 1301 x A 1301 mm 3 niveles con 2 estantes inclinables ajustables (Carga admisible 600 kg)	10 días	En kit
690334	L 1301 x P 1965 x A 1301 mm 1 nivel con 1 estante inclinable ajustable (Carga admisible 150 kg)	10 días	En kit
690335	L 1301 x P 1965 x A 1301 mm 2 niveles con 2 estantes inclinables ajustables (Carga admisible 300 kg)	10 días	En kit
690336	L 1301 x P 1965 x A 1301 mm 3 niveles con 2 estantes inclinables ajustables (Carga admisible 450 kg)	10 días	En kit

# LEANDYNAMIC 700

## Carro móvil porta recipientes

NEW



Con el **carro móvil porta recipientes** |LEANDYNAMIC 700, transporta de forma rápida y segura sus contenedores de plástico del punto A al punto B.

Con sus rieles de contenedores ajustables en altura y ruedas giratorias con frenos, este carro ergonómico facilita el trabajo de los operadores al transferir productos.

- Montantes de aluminio anodizado ranurado para facilitar el montaje de accesorios.
- 3 niveles de rieles que pueden albergar cubos tipo estándar (600 x 400 mm).
- Puede soportar cargas de hasta 10 kg por carril.
- Nivel adicional (código 645710) vendido por separado.

### Aplicación

Almacén, Industria, Lean Manufacturing, Logística

LOGÍSTICA

CODIGO	DESCRIPCIÓN	PRODUCCIÓN	ENVASADO
645700	L 503 x P 719 x A 1620 mm versión 3 niveles	15 días	En kit
645710	Nivel adicional para LEANDYNAMIC 700	15 días	En kit



# LEANDYNAMIC 1000

## Carro de manipulación

NEW



El **carro de manipulación** |LEANDYNAMIC 1000 le permite transportar de forma rápida y segura sus cajas y cubos de plástico del punto A al punto B. Con sus 3 estantes regulables en altura, este carro ergonómico facilita el trabajo de los operarios en el traslado de productos.

El LEANDYNAMIC 1000 también puede equiparse con una cara trasera y caras laterales transparentes u opacas para proteger el equipo de caídas y molestias industriales.

- Montantes de aluminio anodizado ranurado para facilitar el montaje de accesorios.
- Equipado con 4 ruedas giratorias  $\varnothing$  100 mm con freno.
- Bandejas de 3 tamaños: 900 x 500 mm
- Puede soportar cargas de hasta 30 kg por estante.
- *Nivel adicional (código 645510) vendido por separado.*
- *El kit de panel lateral y trasero para LEANDYNAMIC 1000 se vende por separado.*

### Aplicación

Almacén, Industria, Lean Manufacturing, Logística

CODIGO	DESCRIPCIÓN	PRODUCCIÓN	ENVASADO
645500	L 503 x P 972 x A 1620 mm versión 3 niveles	15 días	En kit
645510	Nivel adicional para LEANDYNAMIC 1000	15 días	En kit
645511	Kit de 2 paredes laterales transparentes para LEANDYNAMIC 1000   960 x H 1500 mm	15 días	En kit
645512	Pared lateral transparente para LEANDYNAMIC 1000 L 482 x A 1500 mm	15 días	En kit
645513	Kit de 2 paredes laterales opacas para LEANDYNAMIC 1000   960 x H 1500 mm	15 días	En kit
645514	Pared lateral opaca para LEANDYNAMIC 1000 L 482 x A 1500 mm	15 días	En kit



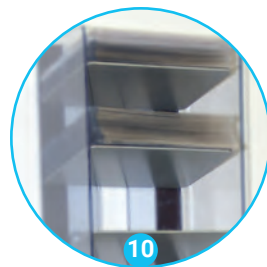
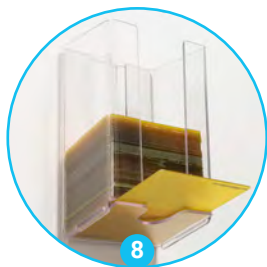
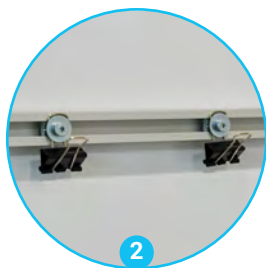
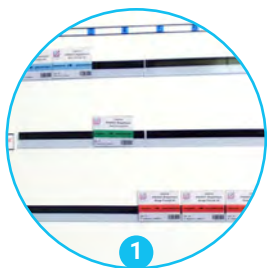

Tarjetas compatibles con todos los productos.

- Diferentes tipos de imágenes
- Universal
- Personalizable

# SESA'PRINT SOFTWARE

La manera más fácil de imprimir sus tarjetas KANBAN

LOGÍSTICA

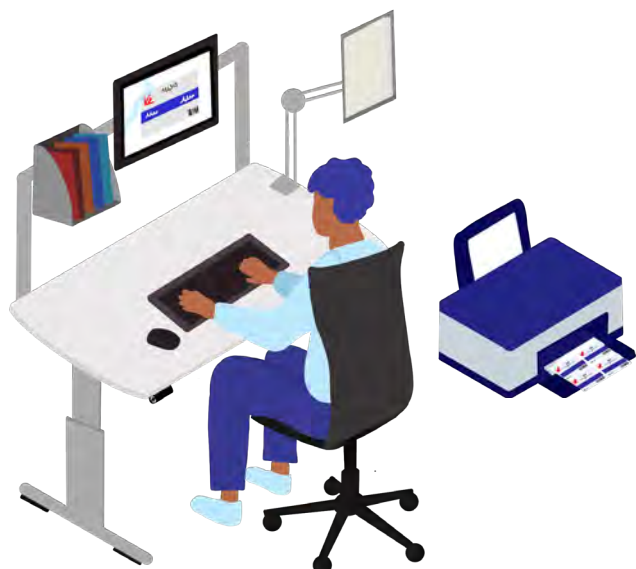

1 tarjeta = 1 pieza o 1 lote de piezas

## CARACTERÍSTICAS

- Herramienta de creación de etiquetas |Logiciel SESA'PRINT: Utilización con Microsoft Word versión 2003/2007
- Fácil de utilizar
- Personalización rápida de etiquetas
- Impresión sobre formato A4 que debe recortarse o etiquetas adhesivas

## Las ventajas

Este programa informático con fichero WORD fue ideado para facilitar la creación de las etiquetas personalizadas de los productos SESA SYSTEMS. Este desarrollo les permite beneficiarse de nuestra experiencia y así realizar rápida y eficazmente sus etiquetas para tarjetas. Se puede escoger entre varios modelos posibles e introducir la información siguiente.

- Informaciones de identificación: Referencia de la pieza, 1 fotografía y número de piezas por contenedor,
- Información de encaminamiento: Identificación del cliente (destino) y el proveedor (origen), sitio donde depositar los contenedores y sitio donde colocar las tarjetas KANBAN liberadas,
- Información de gestión: Número de tarjetas KANBAN en circulación para la referencia y el tamaño del lote de lanzamiento. (Esto permitirá comprobar fácilmente que el ciclo KANBAN establecido contribuye a la disminución del stock).

## GAMA DE SOPORTES DE TARJETAS:



ADHESIVO DE SOPORTE PARA TARJETAS KANBAN



SOPORTE PARA TARJETAS DE KANBAN QUE SE COLOCA EN LA CAJA



PORTA TARJETAS DE KANBAN PARA PALET



SOPORTE DE TARJETA KANBAN PARA TARJETA EN BANDEJA

CÓDIGO	DESCRIPCIÓN	ENTREGA	ENVASADO
130815	Programa informático SESA'PRINT creación de etiquetas personalizadas	3 días	Llave USB

# Tarjeta KANBAN universal

## Tarjeta KANBAN transparente

La gama revolucionaria y muy original LEANFLASH se basa en la utilización de una tarjeta polivalente de dimensiones únicas para múltiples utilidades. La misma tarjeta se puede utilizar indistintamente para los distintos seguimientos de control KANBAN.

130242	Juego de 10 TARJETAS KANBAN transparentes A 100 x A 70 mm Grosor 1 mm	Disponible	En lote
--------	---	------------	---------

MODELO  
DEPOSADO

BEST SELLER



LOGÍSTICA

## TARJETA KANBAN COLOR



MODELO  
PATENTADO

BEST SELLER

## Tarjeta fijación con pinza



Estas TARJETA KANBAN COLOR pueden así convertirse en un estandar de uso múltiple para todas las aplicaciones y las necesidades de seguimiento de producción en la industria.

- 7 colores disponibles
- Dimensiones: L 100 x H 70 x Grosor 1 mm

La revolucionaria y original gama LEANFLASH® se basa en el uso de una tarjeta versátil de dimensiones únicas para múltiples usos. Se puede utilizar la misma tarjeta para diferentes seguimientos de Kanban.

130244	Juego de 10 TARJETAS KANBAN transparentes con clip A 100 x A 70 mm Grosor 1 mm	Disponible	En lote
--------	--	------------	---------

130241	Juego de 10 TARJETAS KANBAN blanco A 100 x A 70 mm Grosor 1 mm	Disponible	En lote
130252	Juego de 10 TARJETAS KANBAN amarillas A 100 x A 70 mm Grosor 1 mm	Disponible	En lote
130253	Juego de 10 TARJETAS KANBAN azul A 100 x A 70 mm Grosor 1 mm	Disponible	En lote
130255	Juego de 10 TARJETAS KANBAN verde A 100 x A 70 mm Grosor 1 mm	Disponible	En lote
130256	Juego de 10 TARJETAS KANBAN rojo A 100 x A 70 mm Grosor 1 mm	Disponible	En lote
130258	Juego de 10 TARJETAS KANBAN gris A 100 x A 70 mm Grosor 1 mm	Disponible	En lote
130261	Juego de 10 TARJETAS KANBAN naranja A 100 x A 70 mm Grosor 1 mm	Disponible	En lote

# Soporte tarjeta KANBAN

Estos tarjeteros KANBAN permitirán una identificación clara, precisa y rápida de los componentes en sus talleres de producción o almacenes.

**APLICACIÓN:** Gestión, Kanban, Logística

LOGÍSTICA

## ● Soporte de sobremesa

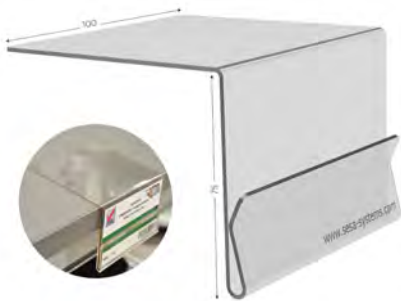

143245	Juego de 10 soportes para tarjetas kanban que se deslizan bajo la caja.	Disponible	En lote
--------	---	------------	---------

## ● Soporte transparente



143250	Juego de 10 soportes adhesivos para tarjetas Kanban	Disponible	En lote
143251	Juego de 10 soportes magnéticos para tarjetas Kanban	Disponible	En lote

## ● Soporte pedestal palet



143247	Juego de 10 soportes de TARJETAS KANBAN para fijar en un pedestal de palet	Disponible	En lote
--------	--	------------	---------

## ● Soporte de sobremesa



143252	Juego de 10 soportes para tarjetas kanban que se colocan en la caja.	Disponible	En lote
--------	--	------------	---------

## ● Tarjeta KANBAN magnética



130243	Juego de 10 TARJETAS magnéticas transparentes A 100 x A 70 mm Grosor 1 mm	Disponible	En lote
--------	---	------------	---------

## ● Soporte pedestal palet



143253	Juego de 5 soportes de TARJETAS KANBAN para ser colocado en un palet	Disponible	En lote
--------	--	------------	---------



# LEANFLASH FIFO

## Soporte de planificación FIFO KANBAN



MODELO  
PATENTADO

You  
Tube

BEST  
SELLER

### Aplicación

- Pantalla
- Documentación
- Proveedores
- Management
- Kanban
- Logística
- Planificación

El soporte planificación FIFO KANBAN |LEANFLASH FIFO es una solución original e innovadora para garantizar el control KANBAN. La aplicación es fácil e inmediata, a partir de tarjetas sobre las cuales se coloca una etiqueta adhesiva impresa con una impresora. Así el usuario desliza las tarjetas (1 por contenedor) en el LEANFLASH FIFO y puede seguir el nivel ideal según los límites máximos colores (verde, amarillo, rojo) dispuestos lateralmente a partir de cintas magnéticas flexibles según interés.

- Capacidad 4, 8, 12 o 16 tarjetas.
- Uso de tarjetas Kanban universales o de color.
- Se suministra con 3 bandas magnéticas (verde, amarilla, roja) para cortar



CODIGO	DESCRIPCIÓN	PRODUCCIÓN	ENVASADO
130204	L 106 x A 270 mm 4 tarjetas	Disponible	Por unidad
130210	L 106 x A 570 mm 8 tarjetas	Disponible	Por unidad
130220	L 106 x A 570 mm 8 tarjetas adicionales	Disponible	Por unidad

# FIFO OFFICE

## Organizador de 20 archivos

LOGÍSTICA

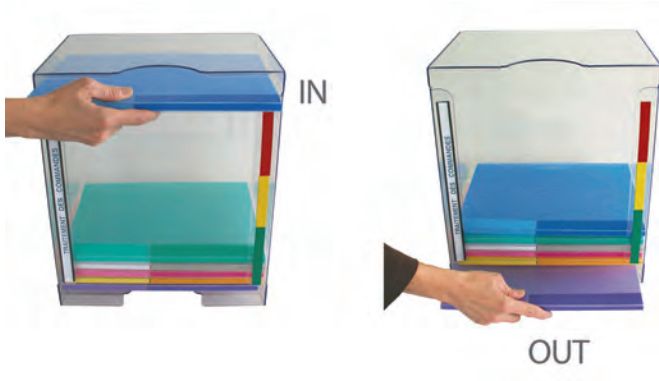

MODELO  
PATENTADO

### Aplicación

- 5S
- Accesorios de escritorio
- Recepción
- Administración
- Ergonomía
- Oficina Lean

El **organizador de expedientes** |FIFO OFFICE es una solución original, innovadora e insólita para la gestión de expedientes según el principio FIRST IN, FIRST OUT. El usuario introduce los expedientes en la parte superior hasta una capacidad de 20. La extracción de estos expedientes se realiza por la parte inferior. Se realiza un seguimiento del nivel ideal según los umbrales de colores (verde, amarillo, rojo) a partir de las bandas magnéticas incluidas. El FIFO OFFICE es fácil de utilizar, ofrece autonomía de uso para una mejor responsabilización e integra el seguimiento visual de los expedientes.

- Se suministra con 3 bandas magnéticas (verde, amarilla, roja) para cortar y 1 etiqueta de identificación magnética

### Accesorios

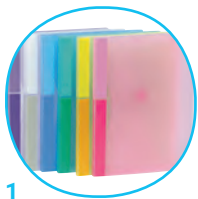

1

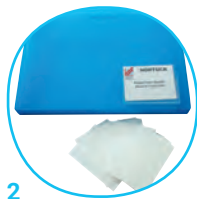

2

CODIGO	DESCRIPCIÓN	PRODUCCIÓN	ENVASADO
130638	FIFO OFFICE	5 días	Montados
1 130649	Set de 6 dossiers de plástico translúcido con cierre	5 días	En lote
2 130639	Paquete de 10 sobres adhesivos para el soporte de la insignia	5 días	En lote

# LEANFLASH FIFOFILE

## Soporte de planificación FIFO KANBAN

MODELO  
PATENTADO



Un concepto original para constituir una fila de espera antes del inicio de la producción o de la expedición. La capacidad de 150 tarjetas se repartirá según el nivel ideal por límites máximos de colores (verde, amarillo, rojo) con las de cintas magnéticas incluidas. Su utilización puede corresponder también al principio del FIFO de gran capacidad para la salida de una sola tarjeta a la vez.

- Uso de tarjetas Kanban universales o de color.
- *Se suministra con 3 bandas magnéticas (verde, amarilla, roja) para cortar*

### Aplicación

Pantalla, Documentación, Proveedores, Management, Kanban, Logística, Planificación

CODIGO	DESCRIPCIÓN	PRODUCCIÓN	ENVASADO
130601	L 110 x A 170 mm 150 tarjetas	Disponible	Por unidad



# LEANFLASH CUMUL

## Caja de lotes Kanban

MODELO  
PATENTADO

You  
Tube



La **caja de lote KANBAN** |LEANFLASH CUMUL| ofrece la posibilidad de acumular con facilidad las numerosas tarjetas que corresponden a flujos de producción visuales para referencias múltiples en un espacio reducido. Las guías se regulan según la capacidad de las tarjetas deseadas con un espacio reducido.

- Los divisores se ajustan de acuerdo con la capacidad de tarjeta deseada para un tamaño reducido.
- La capacidad máxima es de alrededor de 500 tarjetas KANBAN.
- Uso de tarjetas Kanban universales o de colores
- *Se suministra con 8 divisores regulables en altura y 9 etiquetas magnéticas*

### Aplicación

Pantalla, Documentación, Proveedores, Management, Kanban, Logística, Planificación

CODIGO	DESCRIPCIÓN	PRODUCCIÓN	ENVASADO
130611	L 110 x A 570 mm magnético	Disponible	Por unidad
130620	Juego de 5 distanciadores inclinados adicionales de altura regulable	Disponible	En lote

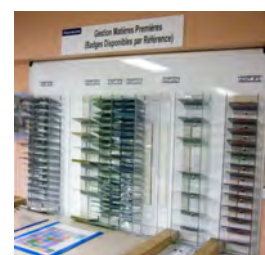

# LEANFLASH SEQUENZ

## Secuenciador KANBAN

MODELO  
DEPOSADO

BEST  
SELLER

LOGÍSTICA



Secuenciador KANBAN | LEANFLASH SEQUENZ permite estructurar rápidamente por ajuste un planning visual por secuencia, y de una actualización instantánea por el deslizamiento horizontal de las tarjetas. Este sistema original ofrece la posibilidad de agrupar las cargas y de planificar.

- Dimensión: L 300 x H 40 mm
- Las bandas magnéticas (verde, amarillo, rojo) se venden por separado
- Uso de tarjetas Kanban universales o de color.

### Aplicación

Pantalla, Documentación, Proveedores, Management, Kanban, Logística, Planificación

CODIGO	DESCRIPCIÓN	PRODUCCIÓN	ENVASADO
130501	Juego de 5 LEANFLASH SEQUENZ entrelazado L 300 mm adhesivos	Disponible	En lote
130511	Juego de 5 LEANFLASH SEQUENZ entrelazado L 300 mm magnético	Disponible	En lote
140715	Porta-etiquetas magnético en rollo L 5 m x A 15 mm	Disponible	Por unidad
140705	Banda magnética verde L 5 m	Disponible	Por unidad
140702	Banda magnética amarilla L 5 m	Disponible	Por unidad
140706	Banda magnética rojo L 5 m	Disponible	Por unidad
128318	Juego de 5 PRODOC FICHA Magnética Transparente	Disponible	En lote



# LEANFLASH GESTIME

## Soporte de gestión de tiempos Kanban

MODELO  
DEPOSADO

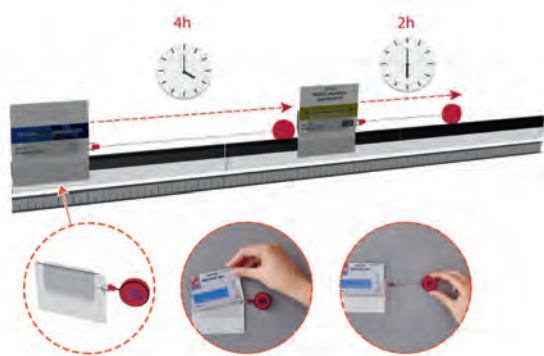

El soporte gestión de tiempo KANBAN | LEANFLASH GESTIME es un soporte de tarjetas KANBAN MANAGEMENT DE TIEMPO utilizado con SEQUENZ. Dos funciones generalmente distintas.

1. Asegurar el seguimiento por gestión de las tarjetas KANBAN
2. Planificar una operación en función de su duración (TakTime, minutos, horas, días)

GESTIME está equipado con un marcador extensible por bobinado que permite realizar una demarcación en una escala de tiempo.

Esta escala de tiempo está materializada por una etiqueta magnética personalizable por usted que se colocará debajo de la SECUENCIA de acuerdo con la duración del horario elegido. GESTIME se ordenará horizontalmente por múltiplos sin límite de número en la SECUENCIA. La yuxtaposición de los GESTIMES permitirá así seguir una planificación visual, simple y muy fácil de implementar.

- Uso de tarjetas Kanban universales o de color.

### Aplicación

Pantalla, Documentación, Proveedores, Management, Kanban, Logística, Planificación

CODIGO	DESCRIPCIÓN	PRODUCCIÓN	ENVASADO
130282	magnético con desenrollado rojo y desbobinador de alambre	Disponible	En kit
130511	Juego de 5 LEANFLASH SEQUENZ entrelazado L 300 mm magnético	Disponible	En lote



# LEANFLASH RAIL

## Lanzador planificación ordenes



Solución simple para visualizar la gestión de las “órdenes de fabricación” de todos los formatos.

- Las pinzas se pueden fijar en cantidad y posición tantas como desee según una planificación u otra organización.
- Los porta etiquetas magnéticos intercambiables permiten identificar claramente la aplicación.
- *El soporte fijo con pinzar (código 130321) se vende por separado*

### Aplicación

Pantalla, Documentación, Proveedores, Management, Kanban, Logística, Planificación

CODIGO	DESCRIPCIÓN	PRODUCCIÓN	ENVASADO
130330	L 600 mm magnético	Disponible	Por unidad
130331	L 1200 mm magnético	Disponible	Por unidad
130321	Juego de 10 soportes fijos con pinzas y tornillos	Disponible	En lote
140720	Porta-etiquetas magnético en rollo L 5 m x A 20 mm	Disponible	Por unidad



# LEANFLASH LAUNCHER

## Lanzador KANBAN



Un concepto innovador e inédito para visualizar la gestión de las ordenes de fabricación. La originalidad consiste en garantizar una dirección y una vuelta perfecta con seguridad de los soportes corredizos equipados con una pinza que permite colgar la tarjeta. Los límites máximos de colores verde, amarillo y rojo se ajustan según el nivel requerido para permitir existencias reducidas, estables y controladas, ajustándose lo más cerca posible a la demanda.

- *Soporte deslizante con pinza (código 130322) se vende por separado*

### Aplicación

Pantalla, Documentación, Proveedores, Management, Kanban, Logística, Planificación

CODIGO	DESCRIPCIÓN	PRODUCCIÓN	ENVASADO
130301	L 600 mm fijación dos tornillos en perfil de aluminio	Disponible	Por unidad
130310	L 600 mm magnético	Disponible	Por unidad
130311	L 1200 mm fijación dos tornillos en perfil de aluminio	Disponible	Por unidad
130312	L 1200 mm magnético	Disponible	Por unidad
130322	Juego de 10 soportes deslizantes con pinzas	Disponible	En lote



# LEANFLASH FULZE

## Caja de lotes Kanban

MODELO  
DEPOSADO



La original **caja de lote KANBAN** |LEANFLASH FULZE está destinado a estructurar visualmente la “constitución de los lotes” preliminar a la creación del orden de Fabricación. La fijación magnética o adhesiva permite construir sin límite según las cantidades deseadas. De una situación inicial vacía, el operador irá llenando los FULZE hasta la cantidad final del lote. A continuación extraerá las tarjetas y constituirá el lote siguiente.

- El FULZE es acumulable por cantidad ilimitada y puede contener varias tarjetas.

### Aplicación

Pantalla, Documentación, Proveedores, Management, Kanban, Logística, Planificación

CODIGO	DESCRIPCIÓN	PRODUCCIÓN	ENVASADO
130101	Juego de 5 LEANFLASH FULZE L 100 mm adhesivos	Disponible	En lote
130111	Juego de 5 LEANFLASH FULZE L 100 mm magnético	Disponible	En lote



# LEANFLASH FULZOTTO

## Caja de lotes Kanban

MODELO  
DEPOSADO



La original **caja de lote KANBAN** |LEANFLASH FULZOTTO está destinada a estructurar visualmente la creación antes de fabricar el pedido. De una situación inicial vacía, el operador irá llenando los FULZOTTO hasta la cantidad final del lote. A continuación extraerá las tarjetas y constituirá el lote siguiente.

- El FULZOTTO puede superponerse sin límite y puede contener una única tarjeta por sitio.

### Aplicación

Pantalla, Documentación, Proveedores, Management, Kanban, Logística, Planificación

CODIGO	DESCRIPCIÓN	PRODUCCIÓN	ENVASADO
130119	L 107 x A 257 mm magnético, 16 tarjetas	Disponible	Por unidad



# LEANFLASH DYNLOT

## Lanzador de lotes Kanban

MODELO  
DEPOSADO



El lanzador de lote KANBAN | LEANFLASH DYNLOT constituye una importante innovación en el ámbito de la gestión del KANBAN permitiendo al operario administrar visualmente su producción por «lote» respetando unas tolerancias visuales de alerta.

- El LEANFLASH DYNLOT de ancho 900 o 1800 mm con fijación magnética se asocia a un panel de comunicación.
- El DYNLOT permite contener varios BOXCART que a continuación serán desplazados manualmente de un lado a otro con respecto al cumplimiento de los límites máximos definidos.
- Los límites máximos se definen por bandas magnéticas de color (verde, amarillo y rojo).
- Uso de tarjetas Kanban universales o de color.
- *Se suministra con 3 bandas magnéticas (verde, amarilla, roja) para cortar*

### Aplicación

Pantalla, Documentación, Proveedores, Management, Kanban, Logística, Planificación

CODIGO	DESCRIPCIÓN	PRODUCCIÓN	ENVASADO
130345	L 900 mm magnético	Disponible	Por unidad
130346	L 1800 mm magnético	Disponible	Por unidad



MODELO  
DEPOSADO



El lanzador de lotes KANBAN | BOXCART móvil que se desliza en el carril DYNLOT, permite construir un «lote» con una capacidad máxima de 36 tarjetas. Su fijación es también magnética para asociarse a una estación de trabajo o a un panel de comunicación. El soporte de la tarjeta integrada recibe la tarjeta de identificación del «lote» para un seguimiento claro y rápido.

- Uso de tarjetas Kanban universales o colores.

### Aplicación

Pantalla, Documentación, Proveedores, Management, Kanban, Logística, Planificación

CODIGO	DESCRIPCIÓN	PRODUCCIÓN	ENVASADO
130340	L 150 x P 27 x A 63 mm magnético	3 días	Por unidad

# LEANFLASH NIVELL

## Caja lote nivelador KANBAN

MODELO  
DEPOSADO



LOGÍSTICA

Una idea nueva y original para formar, ver y nivelar la producción. El operador deslizará progresivamente las tarjetas en las cajas según:

- Franjas horarias.
- Diferentes umbrales de color (verde, amarillo, rojo).
- Diferentes piezas.

Estas marcas se configuran mediante descripciones impresas en la etiqueta y se deslizan en un soporte magnético (se proporcionan varios ejemplos de descripciones).

### Aplicación

Pantalla, Documentación, Proveedores, Management, Heijunka, Kanban, Logística, Planificación

CODIGO	DESCRIPCIÓN	PRODUCCIÓN	ENVASADO
130650	L 290 x P 85 x A 95 mm montaje en perfil de aluminio	Disponible	Por unidad
130651	L 290 x P 85 x A 95 mm para fijar con tornillos	Disponible	Por unidad
130652	L 290 x P 85 x A 95 mm magnético	Disponible	Por unidad
130656	L 202 x P 160 x A 126 mm magnético	10 días	Por unidad



# LEANFLASH BOXPLAN

## Caja de lotes Kanban

MODELO  
DEPOSADO



La [caja de lote KANBAN](#) |LEANFLASH BOXPLAN está dotado con una aplicación muy fácil, rápida e ilimitada. La superposición de las cajas adhesivas es instantánea y responderá a todas las capacidades útiles. El LEANFLASH BOXPLAN permite visualizar muy rápidamente el nivel de existencias y planificar según límites de colores magnéticos.

- Soporte de base desnuda
- **PRODOC FICHA (código 128308) se vende por separado**
- Uso de tarjetas Kanban universales o de color.

### Aplicación

Pantalla, Documentación, Proveedores, Management, Kanban, Logística, Planificación

CODIGO	DESCRIPCIÓN	PRODUCCIÓN	ENVASADO
130630	Juego de 5 LEANFLASH BOXPLAN soportes fijación adhesivos	Disponible	En lote
130631	Juego de 5 LEANFLASH BOXPLAN soportes fijación magnéticos	Disponible	En lote
128308	Juego de 5 PRODOC FICHA adhesivo transparente	Disponible	En lote
140705	Banda magnética verde L 5 m	Disponible	Por unidad
140702	Banda magnética amarilla L 5 m	Disponible	Por unidad
140706	Banda magnética rojo L 5 m	Disponible	Por unidad





# LEANFLASH PLANNING

## Soporte de planificación visual Kanban

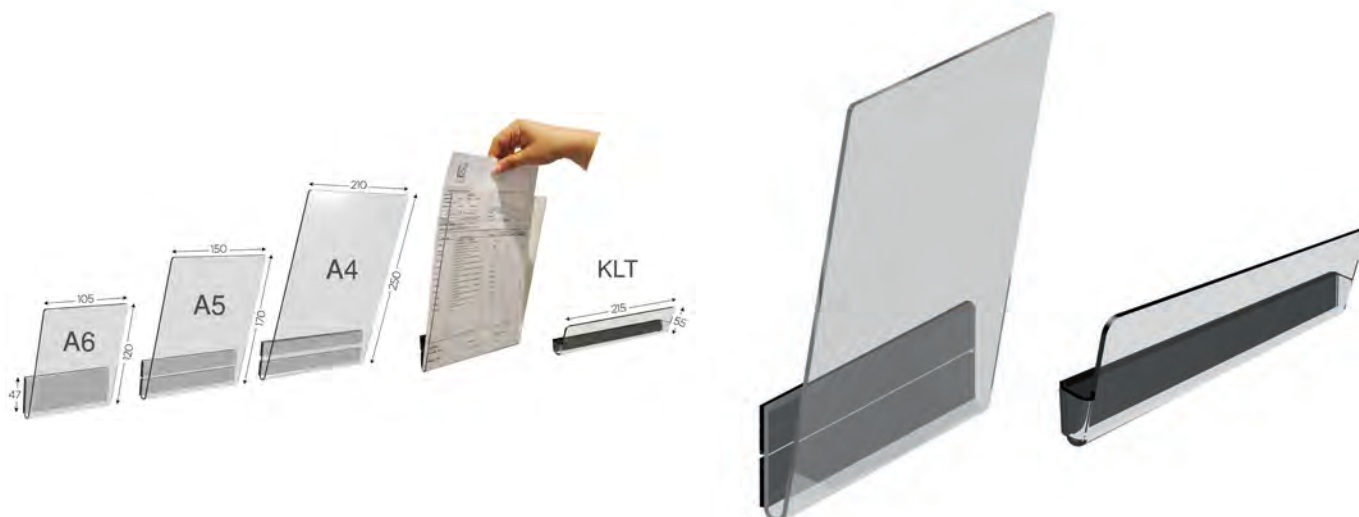

MODELO  
DEPOSADO

### Aplicación

- Pantalla
- Documentación
- Proveedores
- Management
- Kanban
- Logística
- Planificación

El soporte de planificación visual KANBAN |LEANFLASH PLANNING está diseñado para construir una planificación visual de forma rápida y eficiente. Los diferentes formatos se adaptan a todas las aplicaciones para una capacidad de varios documentos.

El LEANFLASH PLANNING es ilimitadamente acumulativo y le permite ver el progreso de su trabajo de un vistazo.



CODIGO	DESCRIPCIÓN	PRODUCCIÓN	ENVASADO
130104	Juego de 2 LEANFLASH PLANNING A4 adhesivos	Disponible	En lote
130105	Juego de 2 LEANFLASH PLANNING A5 adhesivos	Disponible	En lote
130106	Juego de 2 LEANFLASH PLANNING A6 adhesivos	Disponible	En lote
130114	Juego de 2 LEANFLASH PLANNING A4 magnéticos	Disponible	En lote
130115	Juego de 2 LEANFLASH PLANNING A5 magnéticos	Disponible	En lote
130116	Juego de 2 LEANFLASH PLANNING A6 magnéticos	Disponible	En lote
130103	Juego de 5 LEANFLASH PLANNING KLT adhesivos	Disponible	En lote
130113	Juego de 5 LEANFLASH PLANNING KLT magnéticos	Disponible	En lote

# KANBAN

## Aplicaciones

LOGÍSTICA



Caja de distribución KANBAN con LEANFLASH FULZE



Estación FIFO con soporte de tarjeta KANBAN



Caja de distribución KANBAN con LEANFLASH FULZOTTO



Gestión de órdenes de producción LEANFLASH LAUNCHER



Planificación de la producción LEANFLASH FIFO



Planificación de umbrales con cajas de lote LEANFLASH BOXPLAN

# SEÑALÉTICA, MARCADO Y SEGURIDAD



SEÑALÉTICA EN EL SUELO	196 - 207
Cinta de marcado interior	196 - 199
Pictograma adhesivo al suelo interior	200 - 207
PICTOGRAMA MURAL	208
LETRETO Y PANEL DE SEÑALIZACIÓN	210 - 214
MUEBLE VITRINA	215
SEGURIDAD INDUSTRIAL	216 - 224
Protección del almacén	216 - 220
Señalización de seguridad	221
Panel luminoso	222
Soporte de pantalla de seguridad	223
Panel y soporte de seguridad	224

## ¿Cómo mantener un taller bien organizado según los principios del 5S?

La gama de marcado, seguridad y señalización de SESA SYSTEMS tiene como objetivo ayudar a señalar, organizar e identificar.

El marcado en el suelo permite delimitar zonas y ubicaciones en sus almacenes, en especial, para evitar obstruir-los.

Esta gama también permite señalar las instrucciones de seguridad y restricciones para mejorar la seguridad y las condiciones de trabajo de los operarios y mantener el enfoque 5S dentro de su organización.



Descargar el catálogo  
Señalización del suelo en  
[www.sesa-systems.es](http://www.sesa-systems.es)



e.commerce



Nuevo



Fijación magnética



Fijación por chinchetas (corcho)



Escritura con rotulador y fijación magnética



Fijación adhesiva



Fondo perforado



Fondo mixto



Fondo mixto cristal/estratificado



Fondo mixto PVC/estratificado



# EL MODELO DE FÁBRICA EXITOSA Y EFICIENTE

Organice su taller de acuerdo con los métodos LEAN con marcación y señalización.

SEÑALÉTICA MARCADO SEGURIDAD

Señalización aérea :



Figuras adhesivas para el suelo :

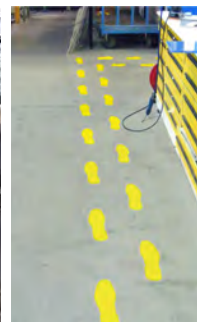
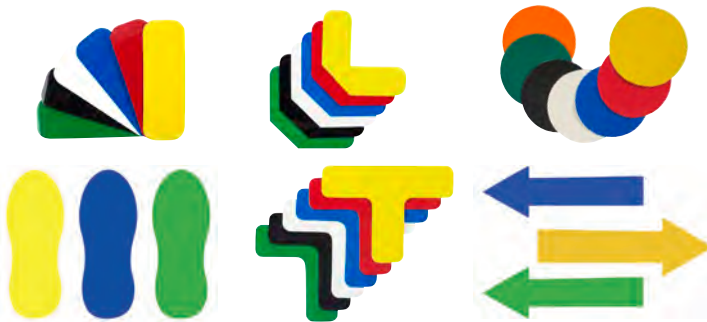

Pictogramas adhesivos para señalar el suelo :

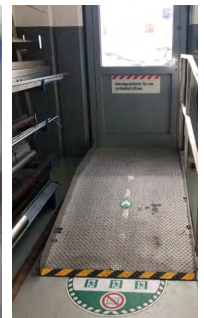

Cintas adhesivas para señalar el suelo :

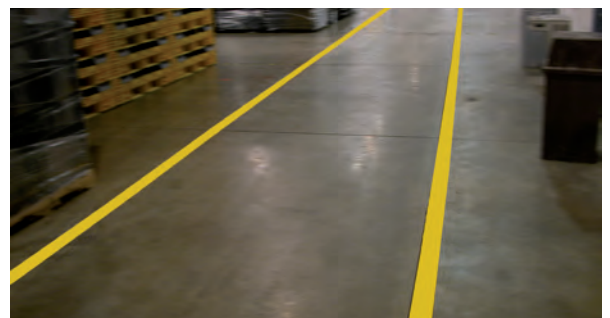

Descargue nuestra Guía LEAN para saber más sobre las herramientas de la Fábrica Visual y LEAN



# ¿Cómo elegir su marca en el suelo?

La vida útil de estos productos depende del tipo de suelo que se desee identificar y de la frecuencia con la que los operadores y las máquinas pasan por encima de las marcas. Las diferentes calidades de adhesivos nos permiten satisfacer las necesidades de sus talleres para garantizar la mejor fijación posible de sus marcas.

Para una eficiencia óptima, elija su cinta adhesiva de acuerdo con su entorno de trabajo (ambiente húmedo, tipo de piso ...)



FIJACION ADHESIVA	STANDARD	MEDIO	RENFORZADO	EXTRA
Suelo liso	●●●●●●	●●●●●●	●●●●●●	●●●●●●
Suelo poroso	●●●●●●	●●●●●●	●●●●●●	●●●●●●
Suelo viejo y aceitoso	●●●●●●	●●●●●●	●●●●●●	●●●●●●
Suelo desigual	●●●●●●	●●●●●●	●●●●●●	●●●●●●
Resistencia al desgaste	●●●●●●	●●●●●●	●●●●●●	●●●●●●
Calidad/Precio	●●●●●●	●●●●●●	●●●●●●	●●●●●●

## ¿Qué áreas de su almacén deben ser demarcadas ?

Para fortalecer la seguridad de su organización, deberá implementar un marcado de piso claro, consistente e intuitivo. En una fase inicial, será clave la señalización de los espacios peatonales, las zonas de tránsito de vehículos y las áreas de almacenamiento (tanto de material como para favorecer la seguridad y el orden de su almacén), así como la señalización de otras zonas consideradas peligrosas.

## ¿Qué colores debe utilizar para marcar el suelo de su almacén ?

Para cumplir con la normativa impuesta por nuestro sector de actividad, tenga en cuenta que deberá utilizar nuestra herramienta de referencia: la carta de colores RAL. Los colores que se enumeran a continuación son los que estamos acostumbrados a utilizar para marcar nuestros suelos industriales, por lo que se indican aquí sólo a título informativo; tendrá que tener en cuenta el color de su suelo a la hora de realizar su elección:

- Rojo (3020): peligro o prohibición.
- Naranja (2004) : almacenamiento de productos químicos.
- Amarillo (1018): advertencia o peligro.
- Verde (6024): información, dirección o evacuación.
- Azul (5017) : obligación o protección.
- Blanco (9016): carriles de circulación y zonas de almacenamiento.
- Negro (9017) : eliminación de las líneas en el asfalto.

## Nuestras recomendaciones son las siguientes :

- Definir marcas intuitivas, coherentes y no redundantes
- Tráfico peatonal y de carros separado
- Definir las direcciones de tráfico
- Asegurar los cruces
- Informar sobre peligros
- Promover el respeto de las zonas no destinadas a almacenamiento (RIA y salidas de emergencia en particular).
- Optimizar el uso de la superficie mediante la delimitación de las zonas de almacenamiento
- Organizar las estaciones de trabajo
- Elige códigos de color intuitivos

## ¿Tiene dudas? ¿Cómo elegir el producto adecuado para colocar el marcado en el suelo?

¡Pruebe el kit de inicio para señalización!  
Rápido de instalar y podrá comparar con facilidad la calidad de los materiales.

Le permite medir la eficacia del producto antes de su aplicación definitiva.

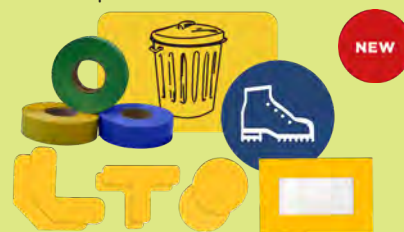

140091

Para limpiar la zona y eliminar los restos del antiguo marcado para suelo, utilice el raspador para adhesivo en el piso. Le facilita la preparación del suelo, lo cual es un paso esencial que determina el resultado final.

140092



# CINTA ADHESIVA ROLLO 50 MM

Cinta adhesiva de marcado industrial



## Aplicación

Localización a través del suelo de las zonas de:

- Producción
- Almacenaje
- Pasillos



SEÑALÉTICA MARCADO SEGURIDAD

### CARACTERÍSTICAS

Descripción	BÁSICO	STANDARD	MEDIO	REFORZADO*	EXTRA**
Espesor	Esp. 0,04 mm	Esp. 0,16 mm	Esp. 0,40 mm	Esp. 0,76 mm	Esp. 0,84 mm
Suelo liso	Óptimo	Óptimo	Óptimo	Óptimo	Excelente
Suelo poroso	Pasable	Pasable	Pasable	Pasable	Óptimo
Viejo, aceitoso, sucio o bien con epoxi	Pasable	Pasable	Bueno	Bueno	Óptimo
Desigual o azulejos	No	No	Bueno	Bueno	Bueno
Colores disponibles	2	9	7	8	11
Ancho estándar	50 mm	50 mm	48 mm	50 mm	50 mm
Borde rebajado	No	No	No	No	Si
Longitud del rollo	66 metros	33 metros	33 metros	30 metros	30 metros
Apariencia	Lisa	Lisa	Lisa	Lisa	Granulada

REFORZADO\* Reforzado para suelo liso y entorno difícil

EXTRA\*\* Para suelo rugoso e irregular, paso masivo, banda biselada

DESCRIPCIÓN	CÓDIGO					ENTREGA	ENVASADO
CINTA ADHESIVA ROLLO	BÁSICO	STANDARD	MEDIO	REFORZADO	EXTRA		
	Esp. 0,04 mm	Esp. 0,16 mm	Esp. 0,40 mm	Esp. 0,76 mm	Esp. 0,84 mm		
Blanco <input type="checkbox"/>		140111	140551	140071	140181	Disponible	Por unidades
Amarillo <input type="checkbox"/>		140112	140552	140072	140182	Disponible	Por unidades
Azul <input type="checkbox"/>		140113	140550	140073	140183	Disponible	Por unidades
Negro <input type="checkbox"/>		140114	140554	140074	140184	Disponible	Por unidades
Verde <input type="checkbox"/>		140115	140555	140075	140185	Disponible	Por unidades
Rojo <input type="checkbox"/>		140116	140556	140076	140186	Disponible	Por unidades
Naranja <input type="checkbox"/>		140121	140577	140081	140191	Disponible	Por unidades
Rayado blanco/rojo <input type="checkbox"/>	140016	140126			140086	Disponible	Por unidades
Rayado amarillo/negro <input type="checkbox"/>	140017	140127			140197	Disponible	Por unidades
Rayado blanco/negro <input type="checkbox"/>					140084	Disponible	Por unidades
Rayado blanco/Verde <input type="checkbox"/>					140085	Disponible	Por unidades

### Pida su rollo adhesivo personalizado :

La cinta adhesiva de señalización de suelo personalizable permite delimitar zonas concretas como pasillos peatonales o de carritos, espacios de trabajo a tu imagen, etc. La instalación en suelo es rápida y eficaz para una apariencia visual y rigurosa.

La cinta es totalmente personalizable según su conveniencia: texto, logotipo, color.

Dimensiones: L 15 metros x H 50 mm, Espesor 0,93 mm

Elementos a facilitarnos para la serigrafía (se enviará prueba para validación del modelo):

- Color (RAL)
- Texto
- Logotipo en formato AI, EPS, PDF o JPEG en alta definición



DESCRIPCIÓN	CÓDIGO	ENTREGA	ENVASADO
Cinta adhesiva personalizable para señalización de suelo L 15 m x A 50 mm Esp. 0.93 mm	140094	20 Días	Por unidades

# CINTA ADHESIVA ROLLO 100 MM

Cinta adhesiva de marcado industrial



## Aplicación

Localización a través del suelo de las zonas de:

- Producción
- Almacenaje
- Pasillos

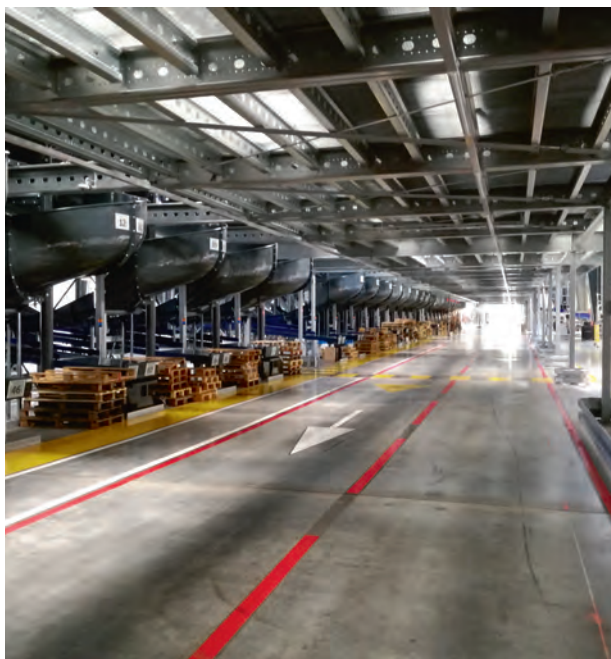

## Características

**Cinta adhesiva de marcado industrial** | ROLLO ADHESIVO de 100 mm de largo.

Su superficie lisa y de fácil mantenimiento es resistente a los giros de las ruedas.

Es una excelente opción de marcado: Sobre suelos nuevos o renovados/industriales o comerciales.

En calidad de herramienta para programas 5S o de Gestión al Menor Coste.

En entornos laborales en presencia de un vaivén ligero o moderado de carretillas elevadoras.

### CARACTERÍSTICAS

	REFORZADO*	EXTRA**
Descripción	REFORZADO*	EXTRA**
Espesor	Esp. 0,76 mm	Esp. 0,84 mm
Suelo liso	Óptimo	Excelente
Suelo poroso	Pasable	Óptimo
Viejo, aceitoso, sucio	Bueno	Óptimo
Desigual o azulejos	Bueno	Bueno
Colores disponibles	6	2
Ancho estándar	100 mm	100 mm
Borde rebajado	No	Si
Longitud del rollo	30 metros	30 metros
Apariencia	Lisa	Granulada

REFORZADO\* Reforzado para suelo liso y entorno difícil

EXTRA\*\* Para suelo rugoso e irregular, paso masivo, banda biselada

	DESCRIPCIÓN		ENTREGA	ENVASADO
CINTA ADHESIVA ROLLO	REFORZADO Esp 0,76 mm	Extra Esp 0,84 mm		
Blanco <input type="checkbox"/>	140321		Disponible	Por unidades
Amarillo <input type="checkbox"/>	140322	140382	Disponible	Por unidades
Azul <input type="checkbox"/>	140323	140383	Disponible	Por unidades
Verde <input type="checkbox"/>	140325		Disponible	Por unidades
Rojo <input type="checkbox"/>	140326		Disponible	Por unidades
Rayado bordeau/fluo <input type="checkbox"/>	140328		Disponible	Por unidades

SEÑALÉTICA MARCADO SEGURIDAD

## Puntos adhesivos para marcado del suelo



DESCRIPCIÓN	CÓDIGO				ENTREGA
	STANDARD	MEDIO	REFORZADO	EXTRA	
Puntos	Esp. 0,16 mm	Esp. 0,40 mm	Esp. 0,76 mm	Esp. 0,84 mm	
	Ø 100 mm	Ø 90 mm	Ø 90 mm	Ø 90 mm	
	Lote de 54	Lote de 70	Lote de 70	Lote de 70	
Blanco	140131	140571	140301		Disponible
Amarillo	140132	140572	140302	140342	Disponible
Azul	140133	140573	140303	140343	Disponible
Negro	140134	140574	140304		Disponible
Verdes	140135	140575	140305		Disponible
Rojas	140136	140576	140306		Disponible
Naranja	140141	140584	140311		Disponible

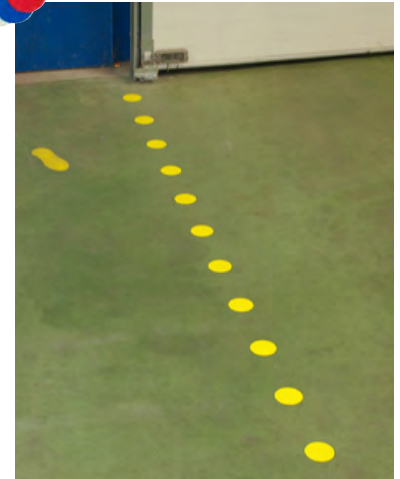

## Esquinas adhesivas para marcado del suelo



DESCRIPCIÓN	CÓDIGO			ENTREGA	ENVASADO
	MEDIO	REFORZADO	EXTRA		
Esquinas 150 x L 150 mm	Esp. 0,40 mm	Esp. 0,76 mm	Esp. 0,84 mm		
Blanco	140591	140151		Disponible	Lote de 20
Amarillo	140592	140152	140352	Disponible	Lote de 20
Azules	140593	140153	140353	Disponible	Lote de 20
Negro	140594	140154		Disponible	Lote de 20
Verdes	140595	140155		Disponible	Lote de 20
Rojo	140596	140156		Disponible	Lote de 20

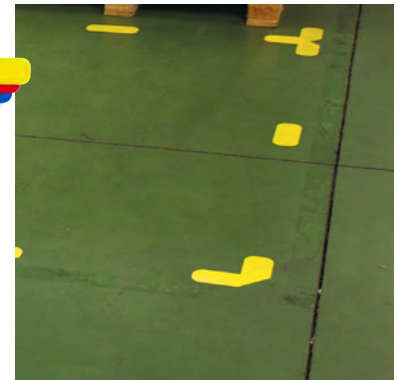

## Cantos adhesivos para marcado del suelo



DESCRIPCIÓN	CÓDIGO			ENTREGA	ENVASADO
	MEDIO	REFORZADO	EXTRA		
Cantos 150 x L 150 mm	Esp. 0,40 mm	Esp. 0,76 mm	Esp. 0,84 mm		
Blanco	140561	140171		Disponible	Lote de 20
Amarillo	140562	140172	140362	Disponible	Lote de 20
Azules	140563	140173	140363	Disponible	Lote de 20
Negro	140564	140174		Disponible	Lote de 20
Verdes	140565	140175		Disponible	Lote de 20
Rojas	140566	140176		Disponible	Lote de 20

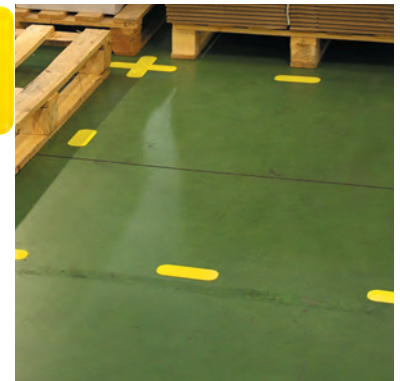

## Formas en T adhesivas para marcado del suelo



DESCRIPCIÓN	CÓDIGO			ENTREGA	ENVASADO
	MEDIO	REFORZADO	EXTRA		
Formas en T 1200 x A 150 mm	Esp. 0,40 mm	Esp. 0,76 mm	Esp. 0,84 mm		
Blanco	140581	140331		Disponible	Lote de 30
Amarillo	140582	140332	140372	Disponible	Lote de 30
Azules	140583	140333	140373	Disponible	Lote de 30
Negro	140584	140334		Disponible	Lote de 30
Verdes	140585	140335		Disponible	Lote de 30
Rojas	140586	140336		Disponible	Lote de 30

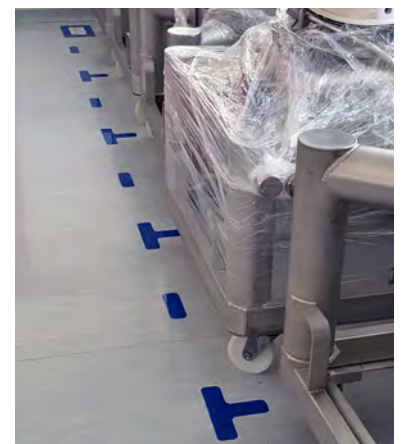



# Pictogramas de señalización de PROHIBICIÓN

1



Conjunto de 2 pictogramas No fumar P002

140227	Adhesivos para suelos EXTRA Ø 200 mm	Disponible
140510	Adhesivos para suelos MEDIO Ø 200 mm	Disponible

2



Conjunto de 2 pictogramas Prohibición de Carro P006

140514	Adhesivos para suelos MEDIO Ø 200 mm	Disponible
140214	Adhesivos para suelos EXTRA Ø 200 mm	Disponible

3



Conjunto de 2 pictogramas Prohibición Peatón P004

140215	Adhesivos para suelos EXTRA Ø 200 mm	Disponible
140515	Adhesivos para suelos MEDIO Ø 200 mm	Disponible

4



Conjunto de 2 pictogramas Prohibición Teléfono P013

140241	Adhesivos para suelos EXTRA Ø 200 mm	Disponible
140541	Adhesivos para suelos MEDIO Ø 200 mm	Disponible

5



Conjunto de 2 pictogramas Prohibición de Almacenamiento P023

140243	Adhesivos para suelos EXTRA Ø 200 mm	Disponible
140543	Adhesivos para suelos MEDIO Ø 200 mm	Disponible

6



Conjunto de 2 pictogramas Prohibición FOD

140219	Adhesivos para suelos EXTRA Ø 200 mm	Disponible
140519	Adhesivos para suelos MEDIO Ø 200 mm	Disponible

7



Lote de 2 pictogramas STOP

140242	Adhesivos para suelos EXTRA Ø 200 mm	Disponible
140542	Adhesivos para suelos MEDIO Ø 200 mm	Disponible

# Pictogramas de señalización de OBLIGACIÓN

1



Conjunto de 2 pictogramas Obligación Zapatos M008		
140207	Adhesivos para suelos EXTRA Ø 200 mm	Disponible
140507	Adhesivos para suelos MEDIO Ø 200 mm	Disponible

2



Conjunto de 2 pictogramas Obligación Gafas M004		
140208	Adhesivos para suelos EXTRA Ø 200 mm	Disponible
140508	Adhesivos para suelos MEDIO Ø 200 mm	Disponible

3



Conjunto de 2 pictogramas Obligación Casco M014		
140211	Adhesivos para suelos EXTRA Ø 200 mm	Disponible
140511	Adhesivos para suelos MEDIO Ø 200 mm	Disponible

4



Conjunto de 2 pictogramas Obligación Paso peatonal M024		
140212	Adhesivos para suelos EXTRA Ø 200 mm	Disponible
140512	Adhesivos para suelos MEDIO Ø 200 mm	Disponible

5



Conjunto de 2 pictogramas Obligación Mascarilla facial M016		
140220	Adhesivos para suelos EXTRA Ø 200 mm	Disponible
140520	Adhesivos para suelos MEDIO Ø 200 mm	Disponible

6



Conjunto de 2 pictogramas Obligación Protección auditiva		
140245	Adhesivos para suelos EXTRA Ø 200 mm	Disponible
140545	Adhesivos para suelos MEDIO Ø 200 mm	Disponible

7



Conjunto de 2 pictogramas Obligación Blusa		
140244	Adhesivos para suelos EXTRA Ø 200 mm	Disponible
140544	Adhesivos para suelos MEDIO Ø 200 mm	Disponible

8



Conjunto de 2 pictogramas Obligación Chaleco de seguridad M015		
140218	Adhesivos para suelos EXTRA Ø 200 mm	Disponible
140518	Adhesivos para suelos MEDIO Ø 200 mm	Disponible

9



Conjunto de 2 pictogramas Obligación adhesiva Guantes M009		
140209	Adhesivos para suelos EXTRA Ø 200 mm	Disponible
140509	Adhesivos para suelos MEDIO Ø 200 mm	Disponible

10



Conjunto de 2 pictogramas Ropa de protección M010		
140229	Adhesivos para suelos EXTRA Ø 200 mm	Disponible
140529	Adhesivos para suelos MEDIO Ø 200 mm	Disponible

11



Conjunto de 2 pictogramas Auriculares con cancelación de ruido M003		
140228	Adhesivos para suelos EXTRA Ø 200 mm	Disponible
140513	Adhesivos para suelos MEDIO Ø 200 mm	Disponible

# Pictograma de señalización de SEGURIDAD / RESCATE



Pictograma Atención peligro W001 L 300 mm			
140516	MEDIUM (esp. 0.40 mm)	Disponible	Lote de 2
140216	EXTRA (esp. 0.84 mm)	Disponible	Lote de 2



Pictograma Material inflamable W021 L 300 mm			
140540	MEDIUM (esp. 0.40 mm)	Disponible	Lote de 2
140247	EXTRA (esp. 0.84 mm)	Disponible	Lote de 2



Pictograma Atención carro W014 L 300 mm			
140517	MEDIUM (esp. 0.40 mm)	Disponible	Lote de 2
140217	EXTRA (esp. 0.84 mm)	Disponible	Lote de 2



Pictograma Superficie deslizante W011 L 300 mm			
140528	MEDIUM (esp. 0.40 mm)	Disponible	Lote de 2
140230	EXTRA (esp. 0.84 mm)	Disponible	Lote de 2



Pictograma Electricidad W012 L 300 mm			
140530	MEDIUM (esp. 0.40 mm)	Disponible	Lote de 2
140246	EXTRA (esp. 0.84 mm)	Disponible	Lote de 2



Pictograma Extintor de fuego F001			
140558	MEDIUM (esp. 0.40 mm) 200 x 200 mm	Disponible	Lote de 2
140277	EXTRA (esp. 0.84 mm) 200 x 200 mm	Disponible	Lote de 2



Pictograma Salida de emergencia a la izquierda E001			
140578	MEDIUM (esp. 0.40 mm) 200 x 200 mm	Disponible	Lote de 2
140248	EXTRA (esp. 0.84 mm) 200 x 200 mm	Disponible	Lote de 2



Pictograma Salida de emergencia a la derecha E002			
140588	MEDIUM (esp. 0.40 mm) 200 x 200 mm	Disponible	Lote de 2
140250	EXTRA (esp. 0.84 mm) 200 x 200 mm	Disponible	Lote de 2



Pictograma Punto de encuentro E007			
140539	MEDIUM (esp. 0.40 mm) 200 x 200 mm	Disponible	Lote de 2
140260	EXTRA (esp. 0.84 mm) 200 x 200 mm	Disponible	Lote de 2



Pictograma Enjuagar los ojos E011			
140553	MEDIUM (esp. 0.40 mm) 200 x 200 mm	Disponible	Lote de 2
140264	EXTRA (esp. 0.84 mm) 200 x 200 mm	Disponible	Lote de 2



Pictograma Ducha de seguridad E012			
140549	MEDIUM (esp. 0.40 mm) 200 x 200 mm	Disponible	Lote de 2
140267	EXTRA (esp. 0.84 mm) 200 x 200 mm	Disponible	Lote de 2



Pictograma Flecha E090			
140567	MEDIUM (esp. 0.40 mm) 200 x 200 mm	Disponible	Lote de 2
140268	EXTRA (esp. 0.84 mm) 200 x 200 mm	Disponible	Lote de 2



Pictograma Ángulo de flecha E006			
140568	MEDIUM (esp. 0.40 mm) 200 x 200 mm	Disponible	Lote de 2
140270	EXTRA (esp. 0.84 mm) 200 x 200 mm	Disponible	Lote de 2



Pictograma Teléfono de emergencia E004			
140557	MEDIUM (esp. 0.40 mm) 200 x 200 mm	Disponible	Lote de 2
140274	EXTRA (esp. 0.84 mm) 200 x 200 mm	Disponible	Lote de 2



Pictograma Camilla E013			
140559	MEDIUM (esp. 0.40 mm) 200 x 200 mm	Disponible	Lote de 2
140278	EXTRA (esp. 0.84 mm) 200 x 200 mm	Disponible	Lote de 2



Pictograma desfibrilador E010			
140506	MEDIUM (esp. 0.40 mm) 200 x 200 mm	Disponible	Lote de 2
140280	EXTRA (esp. 0.84 mm) 200 x 200 mm	Disponible	Lote de 2

# PICTOGRAMA ADHESIVO AL SUELO

## Señalización para la organización

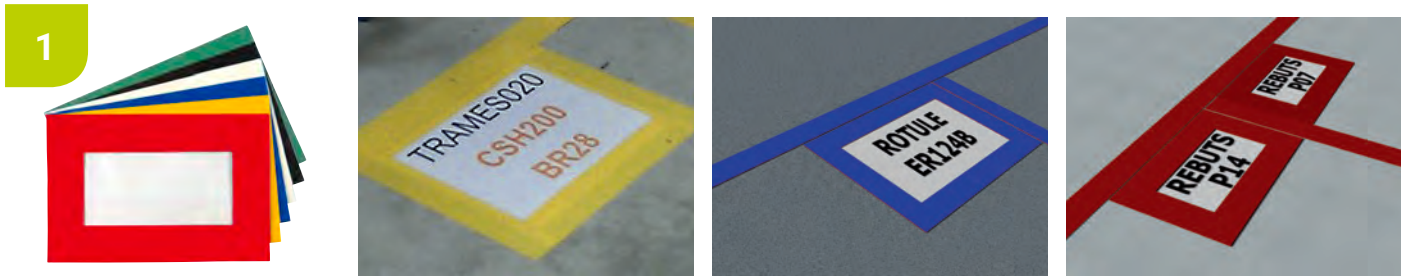

DESCRIPCIÓN	CÓDIGO				ENTREGA	ENVASADO	
Bolsa transparente adhesiva	REFORZADO Esp 0,84 mm			MEDIUM Esp 0,30 mm			
	L 310 x A 250 mm	L 400 x A 310 mm	L 210 x A 148 mm	L 310 x A 250 mm	L 400 x A 310 mm		
Blanco	140221	140231	140281	140521	140531	Disponible	Lote de 2
Amarillo	140222	140232	140282	140522	140532	Disponible	Lote de 2
Azul	140223	140233	140283	140523	140533	Disponible	Lote de 2
Negro	140224	140234	140284	140524	140534	Disponible	Lote de 2
Verde	140225	140235	140285	140525	140535	Disponible	Lote de 2
Rojo	140226	140236	140286	140526	140536	Disponible	Lote de 2



Palet L 300 x A 200 mm				Transpalet L 300 x A 200 mm				Toro L 300 x A 200 mm			
140201	EXTRA (esp. 0.84 mm)	Disponible	Lote de 2	140202	EXTRA (esp. 0.84 mm)	Disponible	Lote de 2	140203	EXTRA (esp. 0.84 mm)	Disponible	Lote de 2
140501	MEDIUM (esp. 0.30 mm)	Disponible	Lote de 2	140502	MEDIUM (esp. 0.30 mm)	Disponible	Lote de 2	140503	MEDIUM (esp. 0.30 mm)	Disponible	Lote de 2



Cubo de basura L 300 x A 200 mm				Carton L 300 x A 200 mm				Tren L 300 x A 200 mm			
140204	EXTRA (esp. 0.84 mm)	Disponible	Lote de 2	140205	EXTRA (esp. 0.84 mm)	Disponible	Lote de 2	140237	EXTRA (esp. 0.84 mm)	Disponible	Lote de 2
140504	MEDIUM (esp. 0.30 mm)	Disponible	Lote de 2	140505	MEDIUM (esp. 0.30 mm)	Disponible	Lote de 2	140537	MEDIUM (esp. 0.30 mm)	Disponible	Lote de 2



Estación L 300 x A 200 mm				Pictograma adhesivo al suelo Antislip EXTRA «Abertura de puerta» 710 x 710 mm			
140238	EXTRA (esp. 0.84 mm)	Disponible	Lote de 2	140200	EXTRA (esp. 0.84 mm)	Disponible	Por unidades
140538	MEDIUM (esp. 0.30 mm)	Disponible	Lote de 2				

# Pictograma adhesivo al suelo

Señalización para la organización

**Aplicación:** Localización a través del suelo de las zonas de: Producción, Almacenaje, Pasillos

## ● Pictograma adhesivo Prohibido almacenar



Adhesivo en el suelo EXTRA - Semicircular L 610 x P 305 mm

140272	Amarillo (eléctrico)	Disponible	Por unidad
140275	Verde (Salida de evacuación)	Disponible	Por unidad
140276	Roja (extintor)	Disponible	Por unidad

## ● Pictograma adhesivo Paso

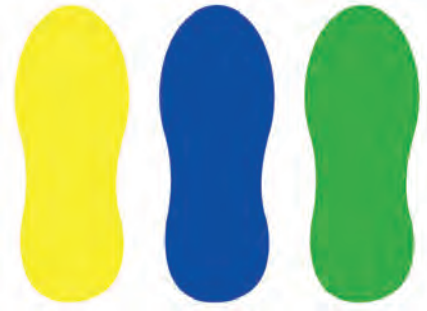

Lote de 20 pictogramas adhesivos para el suelo REFORZADO (10 derecha/izquierda) A 80 x A 230 mm

140252	Amarillo	Disponible	En lote
140253	Azul	Disponible	En lote
140257	Verde	Disponible	En lote

## ● Pictograma adhesivo Flechas

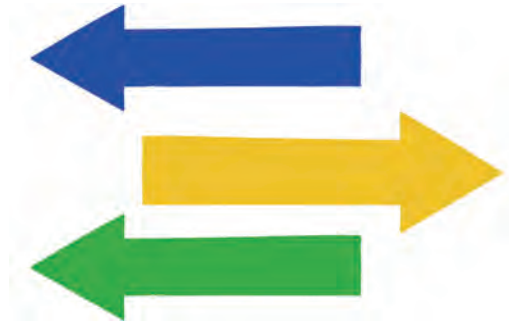

Lote de 20 pictogramas adhesivos en el suelo REFORZADO L 250 x A 95 mm

140262	Amarillo	Disponible	En lote
140263	Azul	Disponible	En lote
140265	Verde	Disponible	En lote

## ● Cinta adhesiva Paso peatonal



Lote de 3 tiras adhesivas en el suelo con revestimiento antideslizante EXTRA 1000 x 250 mm (1 tira)

140254	Amarillo	Disponible	En lote
140258	Blanco	Disponible	En lote

## ● Pictograma adhesivo Silueta peatonal



Pictograma adhesivo para el suelo con revestimiento antideslizante MEDIUM 735 x 478 x Esp. 0.30 mm

140546	Amarillo	Disponible	Por unidad
140547	Azul	Disponible	Por unidad
140548	Verde	Disponible	Por unidad

## ● Pictograma adhesivo Posición Pas



Lote de 6 pictogramas adhesivos para el suelo Esp 0.25 mm - Ø 470 mm

140162	Amarillo	Disponible	En lote
140163	Azul	Disponible	En lote
140166	Rojo	Disponible	En lote

# INSTRUCCIONES DE COLOCACIÓN



## 1. Preparación

Limpie la superficie de polvo, grasa, aceite y solvente. El suelo debe estar desnudo y limpio. Evite el cloro y los productos de limpieza a base de limón.



El suelo debe estar muy seco antes de aplicar la marcación adhesiva: Deje que la superficie se seque completamente y espere unos 30 minutos más antes de aplicar los adhesivos al suelo. Para una aplicación óptima de su marca en el suelo, la temperatura ideal de aplicación es entre 18°C y 25°C.



Producto de limpieza  
desengrasante  
- CÓDIGO 140090

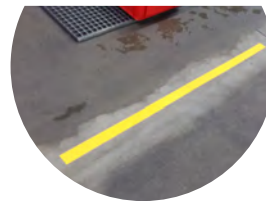

## Ejemplo

ANTES



DESPUÉS

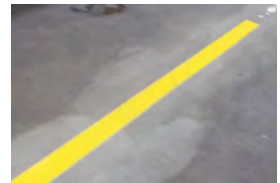

## 2. Aplicación del adhesivo

Retire unos centímetros de la tira protectora de un extremo: utilizando de un cortador, dibuje una línea de luz en la película protectora y luego doble ligeramente el adhesivo para quitar fácilmente la película.



Coloque la tira adhesiva o el pictograma en el lugar deseado antes de la aplicación con firmeza. Continúe la instalación aplicando el resto del adhesivo sobre el suelo a medida que avanza: aplicando presión con una mano, continúe quitando la tira protectora con la otra.



¡Ten cuidado de no superponer varias marcas! Para eliminar las burbujas de aire debajo del adhesivo, recomendamos rodar algo pesado en la pista, como una carretilla elevadora, para un agarre perfecto en el suelo.

Nota: En presencia de grietas u orificios en el suelo, el aire puede penetrar debajo del adhesivo, lo que puede reducir la vida útil del producto. En presencia de tráfico pesado, carretillas elevadoras, palets o cualquier otro objeto romo que pueda ser tirado o empujado sobre el suelo, recomendamos el uso de las puntas, esquinas, tes y bordes de SESA SYSTEMS.

## Accesorios



1



2



3

CÓDIGO	DESCRIPCIÓN	ENTREGA	ENVASADO
140091	Kit de inicio para señalización en el piso	Disponibile	Por unidades
140092	Raspador para adhesivo en el piso	Disponibile	Por unidades
140090	Producto desengrasante de limpieza Bidón 3,785 litros*	Disponibile	Por unidades

\* Composición del producto de limpieza disponible en nuestra página web.

# MARCADO PARA SUELO Y SEÑALÉTICA 5S

SEÑALÉTICA MARCADO SEGURIDAD



Organización completa del lugar conforme al método 5S - Localización de cajas y palets de salida de máquina

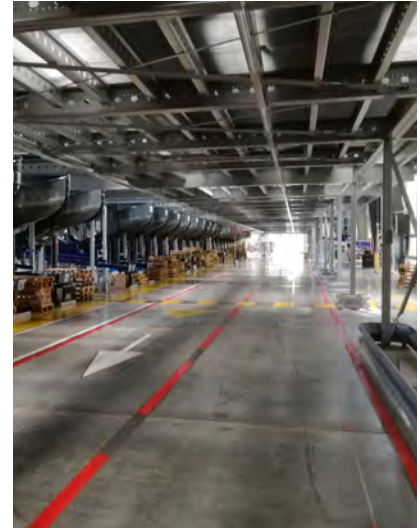

Delimitación de sectores y zonas de paso



Identificación de palets para el almacenaje de cajas



Emplazamiento del material de producción



Identificación de zona

# PICTOGRAMA MURAL ADHESIVO DE SEÑALIZACIÓN SEGURIDAD/EMERGENCIA



Pictogramas adhesivos para paredes y superficies lisas

SEÑALÉTICA MARCADO SEGURIDAD

1



Pictograma Salida de emergencia a la izquierda E001			
140124	STANDARD (esp. 0.10 mm) 100 x 100 mm	Disponible	Lote de 2

2



Pictograma Salida de emergencia a la derecha E002			
140125	STANDARD (esp. 0.10 mm) 100 x 100 mm	Disponible	Lote de 2

3



Pictograma Punto de encuentro E007			
140128	STANDARD (esp. 0.10 mm) 100 x 100 mm	Disponible	Lote de 2

4



Pictograma Enjuagar los ojos E011			
140130	STANDARD (esp. 0.10 mm) 100 x 100 mm	Disponible	Lote de 2

5



Pictograma Ducha de seguridad E012			
140137	STANDARD (esp. 0.10 mm) 100 x 100 mm	Disponible	Lote de 2

6



Pictograma Flecha E090			
140138	STANDARD (esp. 0.10 mm) 100 x 100 mm	Disponible	Lote de 2

7



Pictograma Ángulo de flecha E006			
140140	STANDARD (esp. 0.10 mm) 100 x 100 mm	Disponible	Lote de 2

8



Pictograma Teléfono de emergencia E004			
140147	STANDARD (esp. 0.10 mm) 100 x 100 mm	Disponible	Lote de 2

9



Pictograma Camilla E013			
140142	STANDARD (esp. 0.10 mm) 100 x 100 mm	Disponible	Lote de 2

10



Pictograma desfibrilador E010			
140143	STANDARD (esp. 0.10 mm) 100 x 100 mm	Disponible	Lote de 2

11



Pictograma Extintor de fuego F001			
140148	STANDARD (esp. 0.10 mm) 100 x 100 mm	Disponible	Lote de 2

12



Pictogramas Obligación Mascarilla facial M016			
140142	STANDARD (esp. 0.10 mm) 100 x 100 mm	Disponible	Lote de 2

13



Pictogramas Use el pasamanos M012			
140527	STANDARD esp. 0.10 mm 100 x 100 mm	Disponible	Lote de 2

14



Cubo de basura L100 x A100 mm			
140123	STANDARD (esp. 0.10 mm)	Disponible	Lote de 2

15



Pictogramas No fumar P002			
140117	STANDARD Ø 100 mm	Disponible	Lote de 2

16



Pictogramas Sin fotografía P029			
140120	STANDARD Ø 100 mm	Disponible	Lote de 2

17



Pictogramas Prohibición Teléfono P013			
140118	STANDARD Ø 100 mm	Disponible	Lote de 2





## Bandas modulares

### 1. Imprimir el texto

Desde Word, Excel o cualquier otro editor de texto, imprima en hojas de papel en formato A4 la etiqueta de su letrero. En nuestra herramienta SESA PRINT están disponibles modelos predefinidos.

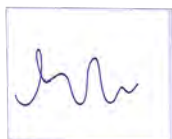

### 2. Posicionar las hojas A4 en el letrero virgen

Deslice las hojas en las ranuras superiores e inferiores del letrero. Las etiquetas se pueden intercambiar con facilidad para permitirle actualizar su señalización visual en algunos minutos.

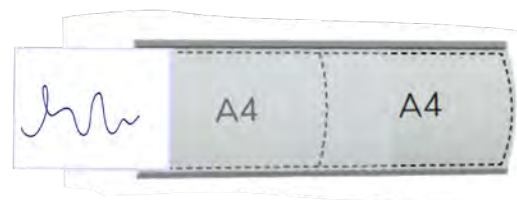

### 3. Insertar la película de protección

Reemplazar la película transparente de protección para mantener y proteger su etiqueta.



## Letreros personalizables

Nuestra gama de banda personalizable es 100% personalizable para una señalización duradera y a su imagen. Personalice así sus letreros seleccionando el color de fondo, el texto, su logotipo, etc.

- Dimensiones del letrero entre nuestras referencias existentes
- La fuente (por defecto, la fuente utilizada es Helvética Medium)
- Los colores (fondo + texto)
- Suministramos un modelo en formato AI, EPS, PDF, JPEG, XLS o DOC en alta definición

Al recibir su pedido, le proporcionaremos una prueba de impresión para que la compruebe y la firme.

## Instalación de letreros

Montaje en la pared, en la base, magnético o incluso adhesivo: haga su elección entre nuestra gama de señalización aérea. Todos nuestros letreros se pueden suministrar a elección (según el modelo): sin fijación, con soportes de fijación o con cadenas de fijación.

# Señalización personalizable

SEÑALÉTICA MARCADO SEGURIDAD

1

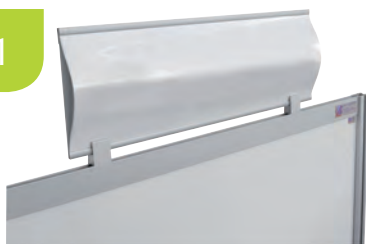

Letrero abombado personalizable con fijación		
141402	L 300 x A 200 mm	Disponible
141405	L 1000 x A 200 mm	Disponible
141415	L 600 x A 200 mm	Disponible

2



Letrero abombado personalizable sin fijación		
141403	L 1000 x A 200 mm	3 días
141413	L 600 x A 200 mm	3 días

3



Letrero abombado REVERSO personalizable sin fijación		
141423	L 600 x A 200 mm	3 días
141427	L 1000 x A 200 mm	3 días

4



Letrero abombado REVERSO personalizable con fijación		
141425	L 600 x A 200 mm	3 días
141426	L 1000 x A 200 mm	3 días

5



Letrero abombado REVERSO personalizable L 600 x A 200 mm fijación con cadenas L 2 metros		
141424	L 600 x A 200 mm	3 días
141428	L 1000 x A 200 mm	3 días

6



PIE CIRCULAR UNIVERSAL A 1500 mm en aluminio con PRODOC ESTUCHE		
117543	Formato A3	3 días
117544	Formato A4	3 días

7



TOTEM UNIT sobre base acero A 1500 mm		
117563	Formato A3	5 días
117564	Formato A4	5 días

8



Letrero abombado personalizable fijación magnética		
141406	L 300 x A 200 mm	Disponible
141407	L 600 x A 200 mm	Disponible
141408	L 1000 x A 200 mm	Disponible

9



Juego de 2 Pinzas de montaje		
120163	Magnético	Disponible
120164	Adhesivo	Disponible

# Señalización personalizable

## Letrero DISEÑO

- Letrero de PVC fondo blanco y letras negras
- Fijación con dos abrazaderas
- **Texto a definir con el pedido**

141520	L 600 x A 170 mm con soporte de montaje	10 días	En kit
141521	L 600 x A 170 mm sin fijación	10 días	En kit
141522	L 1000 x A 200 mm con soporte de montaje	10 días	En kit
141523	L 1000 x A 200 mm sin fijación	10 días	En kit
143111	Texto en la parte posterior del letrero	10 días	Montados

BEST SELLER

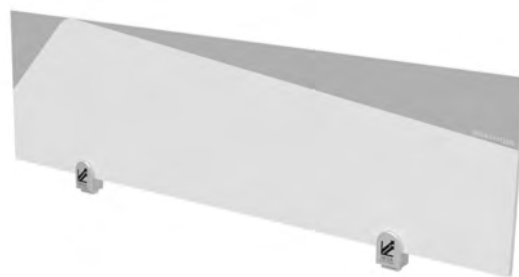

## Letrero aéreo



## Letrero rectangular



Letrero de señalización aéreo personalizable.  
**Texto a definir con el pedido.**

141263	L 1000 x A 200 mm sin fijación	10 días	En kit
141264	L 1000 x A 200 mm fijación de la cadena	10 días	En kit
141273	L 600 x A 400 mm sin fijación	10 días	En kit
141274	L 600 x A 400 mm fijación de la cadena	10 días	En kit
141283	L 800 x A 400 mm sin fijación	10 días	En kit
141284	L 800 x A 400 mm fijación de la cadena	10 días	En kit
141293	L 1000 x A 400 mm sin fijación	10 días	En kit
141294	L 1000 x A 400 mm fijación de la cadena	10 días	En kit
141303	L 1500 x A 400 mm sin fijación	10 días	En kit
141304	L 1500 x A 400 mm fijación de la cadena	10 días	En kit
141323	L 1000 x A 600 mm sin fijación	10 días	En kit
141324	L 1000 x A 600 mm fijación de la cadena	10 días	En kit
141383	L 1500 x A 800 mm sin fijación	10 días	En kit
141384	L 1500 x A 800 mm fijación de la cadena	10 días	En kit
143100	Digitalización de logotipos	10 días	Montados
143110	Duplicación del logotipo existente	10 días	Montados

- Letrero de PVC fondo blanco y letras negras
- Fijación con dos abrazaderas
- **Texto a definir con el pedido**

141223	L 230 x A 120 mm sin fijación	10 días	En kit
141225	L 230 x A 120 mm con soporte de montaje	10 días	En kit
141233	L 500 x A 120 mm sin fijación	10 días	En kit
141235	L 500 x A 120 mm con soporte de montaje	10 días	En kit
141243	L 600 x A 120 mm sin fijación	10 días	En kit
141245	L 600 x A 120 mm con soporte de montaje	10 días	En kit
141253	L 800 x A 120 mm sin fijación	10 días	En kit
141255	L 800 x A 120 mm con soporte de montaje	10 días	En kit
141262	L 1000 x A 200 mm sin fijación	10 días	En kit
141265	L 1000 x A 200 mm con soporte de montaje	10 días	En kit
143100	Digitalización de logotipos	10 días	Montados
143110	Duplicación del logotipo existente	10 días	Montados
143111	Texto en la parte posterior del letrero	10 días	Montados

# LETRERO DE SEÑALIZACIÓN AÉREO 4 CARAS

## Letrero señalización aéreo 4 caras «TEXTO A ESCOGER»



Letrero de señalización aéreo personalizable letrero de PVC fondo blanco y letras negras.

- Fijación al techo con cadena (L 3 m con ganchos).
- **Texto a definir con el pedido.**

### Aplicación

Taller, Comunicación, Almacén, Información, Señalización

CODIGO	DESCRIPCIÓN	PRODUCCIÓN	ENVASADO
141333	L 700 x A 250 mm sin fijación	10 días	En kit
141334	L 700 x A 250 mm fijación de la cadena	10 días	En kit
141343	L 1000 x A 400 mm sin fijación	10 días	En kit
141344	L 1000 x A 400 mm fijación de la cadena	10 días	En kit
141373	L 1500 x A 600 mm sin fijación	10 días	En kit
141374	L 1500 x A 600 mm fijación de la cadena	10 días	En kit
143100	Digitalización de logotipos	10 días	Montados
143110	Duplicación del logotipo existente	10 días	Montados



# LETRERO DE SEÑALIZACIÓN AÉREO 3 CARAS

## Letrero aéreo de 3 caras «TEXTO A ESCOGER»



Letrero de señalización aéreo personalizable fijación mural o con cadena (L 3 m con ganchos). **Texto a definir con el pedido**

### Aplicación

Taller, Comunicación, Almacén, Información, Señalización

CODIGO	DESCRIPCIÓN	PRODUCCIÓN	ENVASADO
141353	L 700 x A 250 mm sin fijación	10 días	En kit
141354	L 700 x A 250 mm fijación de la cadena	10 días	En kit
141363	L 1000 x A 400 mm sin fijación	10 días	En kit
141364	L 1000 x A 400 mm fijación de la cadena	10 días	En kit
143100	Digitalización de logotipos	10 días	Montados
143110	Duplicación del logotipo existente	10 días	Montados



# PÓRTICO DE ALUMINIO

## Carril de aluminio sobre pórtico



Este **pórtico de aluminio** está diseñado para organizar fácilmente los datos en su taller particular para identificar la ubicación de los componentes o otra área de almacenamiento. Este pórtico se compone de 3 perfiles de aluminio ranurados en los cuatro lados con 2000 mm de altura y una traviesa longitudinal de 3000 mm.

- El perfil de aluminio y las 2 bases de diámetro 325 mm garantiza una gran rigidez y estabilidad del conjunto.
- El perfil está ranurado para permitir fijar porta documentos, adaptables por Ud., utilizando el soporte de montaje.
- **PRODOC ESTUCHE y abrazaderas de fijación se vende por separado.**

### Aplicación

Pantalla, Taller, Comunicación, Almacén, Información, Almacenamiento

CODIGO	DESCRIPCIÓN	PRODUCCIÓN	ENVASADO
141012	L 3000 x A 2000 mm	5 días	En kit
120162	Juego de 2 soportes de fijación	Disponible	En lote
124401	Set de 2 PRODOC ESTUCHE A4 blanco	Disponible	En lote

SEÑALÉTICA MARCADO SEGURIDAD

# RIEL DE ALUMINIO SUSPENDIDO

## Riel de aluminio suspendido

NEW

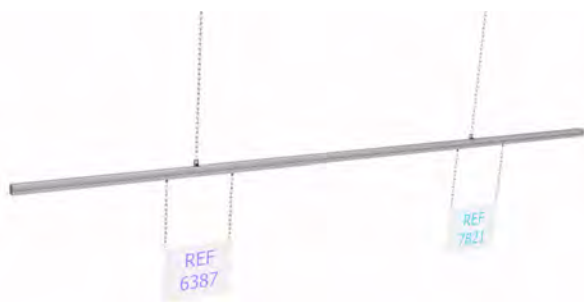

El **riel de aluminio suspendido** ofrece una visibilidad óptima del texto, permite una identificación interna clara y precisa de áreas de almacenamiento, logística u otras áreas de actividad. Este riel colgante de acero es fácil de colgar y le permite cambiar fácilmente sus textos.

- El riel de aluminio se entrega con 2 cadenas de 3 m y ganchos de fijación en forma de S.
- **PORTDOC y cadenas se vende por separado**

### Aplicación

Pantalla, Taller, Comunicación, Almacén, Información, Almacenamiento

CODIGO	DESCRIPCIÓN	PRODUCCIÓN	ENVASADO
141011	L 3000 mm fijación de la cadena	3 días	En kit
125450	Juego de 2 cadenas para PORTDOC L 2000 mm	5 días	En lote
124470	PORTDOC A4 horizontal	Disponible	Por unidad
124468	Juego de 50 ganchos S para PORTDOC	Disponible	En lote
141020	Juego de 10 ganchos deslizantes para colgar riel de acero	3 días	En lote





IDENTIFICACIÓN DEL TRABAJO



IDENTIFICACIÓN DE ZONA DE PRODUCCIÓN

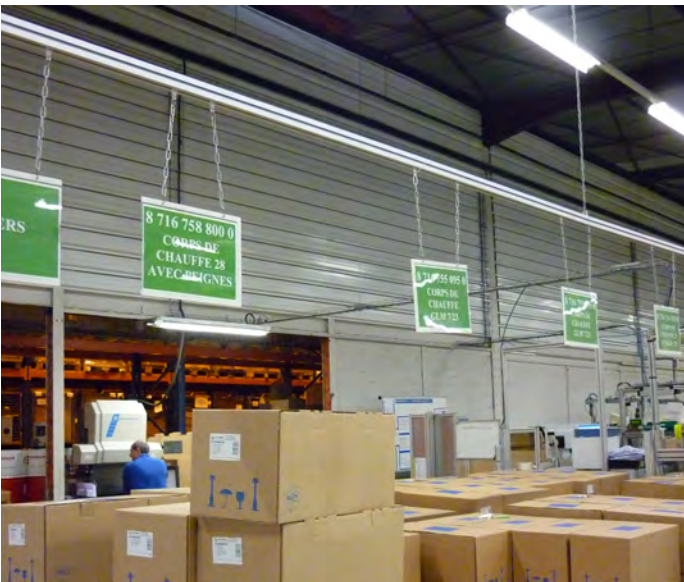

IDENTIFICACIÓN DE LA ALMACENAMIENTO



IDENTIFICACIÓN DE PRODUCCIÓN



INFORMACIÓN DE LA COMPAÑÍA



SEÑALIZACIÓN SUPERIOR INTERNA

# DEFPOST 200

## Vitrina de exposición productos



### Aplicación

- Pantalla
- Comunicación
- Documentación
- Información
- Gestión visual

- Estructura de aluminio anodizado natural.
- Fondo trasero de chapa lacada blanca (para utilizar con los accesorios magnéticos).
- Puertas correderas transparentes de metacrilato PMMA o de cristal con llave.
- Se entrega con dos estantes interiores de cristal de 8 mm de espesor y regulables en altura.
- Versión sobre pies o bien mural.

### Accesorios

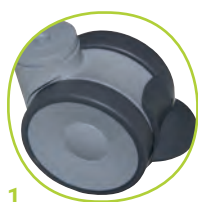

1



2

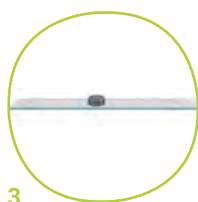

3

CODIGO	DESCRIPCIÓN	PRODUCCIÓN	ENVASADO
121241	L 1070 x P 200 x A 2000 mm puertas PMMA sobre pies	15 días	Montados
121242	L 1070 x P 200 x A 2000 mm puertas de cristal sobre pies	15 días	Montados
121251	L 1070 x P 200 x A 2000 mm puertas de PMMA montaje en pared	15 días	Montados
121252	L 1070 x P 200 x A 2000 mm puertas de cristal montaje en pared	15 días	Montados
1	120050 Lote de 4 ruedas giratorias Ø 75 mm con frenos	Disponible	En lote
2	141415 Diadema curvada personalizable L 600 x A 200 mm con soporte de montaje	Disponible	En kit
3	121008 Estante interior ajustable de vidrio complementario	5 días	Por unidad

# Protecciones de almacén

## TIRAS PROTECTORAS

Las **tiras protectoras adhesivas amarillas y negras** son muy fáciles de instalar. Es una forma rentable de optimizar la seguridad y protección de las personas en las áreas de trabajo y vivienda.

Las tiras protectoras se fijan simplemente con una cinta adhesiva de doble cara. Esta protección de espuma permite marcar y asegurar todas las áreas en las que hay riesgo de golpes: esquinas, bordes, en máquinas o pasos bajos.

- Disponible en 2 tamaños.
- Superficie y laterales planos.
- Almohadillas flexibles.
- Alta resistencia y durabilidad, espuma de poliuretano.
- Rayas amarillas y negras para señalar un peligro.



**Aplicación :** Taller, Balizaje, Almacén, Información, Seguridad, Señalización

140255	Lote de 6 tiras A 1190 x P 100 mm	Disponible	En lote
140256	Lote de 3 tiras A 1190 x P 250 mm	Disponible	En lote

## AMORTIGUADOR DE ESPUMA DE ÁNGULO RECTO

Este **amortiguador de ángulo recto de espuma amarillo y negro** es ideal para proteger a los individuos de ángulos abruptos en los que los riesgos de lesiones son altos. La fijación del amortiguador de choques se hace sencillamente con un adhesivo de doble superficie.

- Dimensión 70 de ancho x 1200 mm de longitud.
- Fuerte resistencia gracias a la espuma duradera de poliuretano.
- Rayado amarillo y negro para señalar un peligro.



**Aplicación :** Taller, Balizaje, Almacén, Información, Seguridad, Señalización

160002	Amortiguador de espuma de borde redondo amarillo/negro	Disponible	Por unidad
--------	--	------------	------------

## AMORTIGUADOR DE ESPUMA PARA EL BORDE

Este **amortiguador de borde de espuma amarillo y negro** es ideal para proteger a los individuos de ángulos abruptos en los que los riesgos de lesiones son altos. La fijación del amortiguador de choques se hace sencillamente con un adhesivo de doble superficie.

- Borde: 9 mm.
- Dimensión Ø 40 x 1200 mm de longitud.
- De alta resistencia gracias a la espuma duradera de poliuretano.
- Rayado amarillo y negro para señalar un peligro.



**Aplicación :** Taller, Balizaje, Almacén, Información, Seguridad, Señalización

160001	Amortiguador de espuma de ángulo recto amarillo/negro	Disponible	Por unidad
--------	---	------------	------------

## AMORTIGUADOR DE CHOQUE PARA ESQUINAS

El **amortiguador de choque de esquinas adhesivo** de espuma es una manera rentable de optimizar la seguridad y la protección de las personas en áreas de trabajo. Fácil de instalar, se sujeta simplemente con un adhesivo de doble cara. Esta protección de espuma permite marcar y asegurar todos los lugares donde hay un riesgo de golpes: esquinas, bordes, en máquinas o pasos bajos.

- Alta resistencia y durabilidad, espuma de poliuretano.
- Óptima resistencia a impactos, no se destruye.
- Rayas amarillas y negras para señalar un peligro.



**Aplicación :** Taller, Balizaje, Almacén, Información, Seguridad, Señalización

160000	L 1200 mm Ø 40 mm y apertura de 25 mm	Disponible	Por unidad
--------	---------------------------------------	------------	------------



# POSTE DE GUÍA CON CORREA

## Poste de guía con correa



Poste con correa económica que permite prohibir con facilidad la entrada de una zona, delimitar los accesos o guiar a las personas en las filas espera. Ideal para proteger o delimitar las vías de acceso, tanto en el interior como en el exterior. Ofrece una solución rápida y económica, ya que se puede instalar rápida y fácilmente y se adapta a todas las situaciones.

- Altura del poste: 910 mm.
- Diámetro 63 mm.
- Base con lastre: Ø 320 mm.
- Correa de 2000 mm de longitud, montada en un mecanismo enrollador integrado al poste.
- 1 emisor con salida de correa + 3 receptores.

### Aplicación

Taller, Almacén, Logística, Señalización, Almacenamiento

CODIGO	DESCRIPCIÓN	PRODUCCIÓN	ENVASADO
160110	Poste de guía con correa roja/blanca	5 días	Por unidad
160111	Poste de guía con correa amarilla/negra	5 días	Por unidad
160112	Panel A4 negro vertical/horizontal rotativo para el poste	5 días	Por unidad



SEÑALÉTICA MARCADO SEGURIDAD

# PROTECCIÓN DE ESTANTERÍAS

## Protección para el pie de la estantería



Las colisiones entre los estantes y los carros elevadores forman parte de los accidentes más frecuentes en los lugares de trabajo en los almacenes. Para disminuir significativamente los riesgos de daños importantes, esta protección evita que las estanterías caigan en caso de colisión. Gracias a su formato universal, la protección se ajusta a varios tamaños de estante, no tiene que preocuparse de dimensiones precisas. Este modelo de protección absorbe la energía y tiene una incomparable flexibilidad. Después de una colisión, la protección de estante retomará su forma inicial y conservará su apariencia exterior y sus propiedades, al mismo tiempo que conserva intacto su estante.

- Color: amarillo
- Para poste de 60>100 mm
- Altura 600 mm

### Aplicación

Taller, Almacén, Logística, Señalización, Almacenamiento

CODIGO	DESCRIPCIÓN	PRODUCCIÓN	ENVASADO
160413	Lote de 6 protecciones para poste 60>80 mm	15 días	En lote
160414	Lote de 4 protecciones para poste 80>100 mm	15 días	En lote
160415	Kit de instalación protecciones para poste	15 días	Por unidad



# BARRERA PEATONAL

## Un poste para una barrera peatonal fijado en el suelo



La **barrera peatonal** permite una cohabitación entre las personas y los vehículos en las obras, así como en los sitios por donde circulan permanentemente carretillas elevadoras, transpaletas... Esta barrera peatonal sólida tiene una alta resistencia a los impactos. Puede absorber los golpes ocasionados por vehículos pesados y así garantizar la seguridad de los transeúntes. Modular, la barrera peatonal permite tratar zona por zona y añadir elementos con posterioridad.

- Montante de 1180 mm de altura.
- Fijación con anclajes para fijar al suelo de hormigón.

### Aplicación

Taller, Almacén, Logística, Señalización, Almacenamiento

CODIGO	DESCRIPCIÓN	PRODUCCIÓN	ENVASADO
160240	Poste de extremo	15 días	Por unidad
160241	Poste intermedio	15 días	Por unidad
160242	Poste de la esquina 90°	15 días	Por unidad
160243	Lote de 3 listones de eje a eje de 1000 mm amarillo	15 días	En lote
160244	Lote de 3 listones de eje a eje de 1500 mm amarillo	15 días	En lote



# BARRERA DE CIRCULACIÓN

## Un poste para una barrera de circulación fijado en el suelo



La **barrera de circulación** está muy cerca del suelo. El tubo inferior impide que las paletas o las mercancías se deslicen por debajo de la barrera, mientras que la doble barrera peatonal refuerza la seguridad de los peatones. Como el centro de gravedad es más bajo, esta barrera es más resistente. Puede absorber los golpes ocasionados por vehículos pesados y así garantizar la seguridad de los transeúntes. Todas las barreras están diseñadas para absorber los impactos y encontrar su forma y su apariencia original después de una colisión sin perder su capacidad de absorción de golpes. Modular, la barrera peatonal permite tratar zona por zona y añadir elementos con posterioridad.

- Montante de 1187 mm de altura.
- Fijación con anclajes para fijación en el piso de hormigón.
- Dimensiones del carril: L 2000 x A 90 x Esp 70 mm.
- Dimensión del tubo inferior: L 2000 x A 150 x Esp 120 mm.

### Aplicación

Taller, Almacén, Logística, Señalización, Almacenamiento

CODIGO	DESCRIPCIÓN	PRODUCCIÓN	ENVASADO
160250	Poste de extremo	15 días	Por unidad
160251	Poste intermedio	15 días	Por unidad
160252	Lote de 2 listones + tubo inferior de eje a eje de 2000 mm amarillo	15 días	En lote



# POSTES ANTICOLISIONES

## Postes anticollisiones



El **poste anticollisión Ø 150 mm** ofrece una protección contra los impactos ligeros de vehículos. Cuando se golpean, su material se pliega bajo el efecto del impacto y seguidamente retoma su forma inicial. Gracias a sus propiedades flexibles, prácticamente nunca será necesario repararlo.

- Color: amarillo
- Fijación con 4 anclajes para fijación en el piso de hormigón

### Aplicación

Taller, Almacén, Logística, Señalización, Almacenamiento

CODIGO	DESCRIPCIÓN	PRODUCCIÓN	ENVASADO
160301	A 500 x Ø 150 mm	15 días	Por unidad
160302	A 800 x Ø 150 mm	15 días	Por unidad
160303	A 1150x Ø 150 mm	15 días	Por unidad



SEÑALÉTICA MARCADO SEGURIDAD

# PROTECCIÓN DE ESTANTERÍAS

## Barrera de tráfico



La **protección de estantes** es ideal para proteger las estanterías de paletización de las colisiones. Las barreras de tráfico en los muelles de carga limitan el riesgo de colisión y permiten que las mercancías se distribuyan correctamente en las áreas de carga. Se distingue por el hecho de que las abolladuras desaparecen automáticamente después de la colisión. Gracias a sus propiedades flexibles, el material de la protección de estantes recupera su forma y su aspecto originales después del impacto. Consecuentemente, no es necesario ningún reemplazo ni reparación después de una colisión.

- Color: amarillo.
- Dimensión: A 500 mm.
- Altura de los travesaños horizontales regulable por el usuario.
- Fijación con anclajes para fijación en el piso de hormigón.

### Aplicación

Taller, Almacén, Logística, Señalización, Almacenamiento

CODIGO	DESCRIPCIÓN	PRODUCCIÓN	ENVASADO
160233	L 1100 x P 150 x A 500 mm	15 días	Por unidad
160234	L 2400 x P 150 x A 500 mm	15 días	Por unidad



# Protecciones de almacén

SEÑALÉTICA MARCADO SEGURIDAD

## ● Protección de la estantería en arco

La **protección de estantes** es ideal para proteger las estanterías de tarimas contra colisiones en áreas de manejo de mucho tráfico. Diseñado en arco, sin esquinas ni salientes para evitar cualquier riesgo de enganche y vuelco de la carga de los carros. Fabricada en polímero, la protección se flexiona y absorbe el impacto para luego volver a su aspecto original. Por lo tanto, no es necesario reemplazarlo ni repararlo después de una colisión.

- Colores: amarillo
- Tamaño: A 550 mm
- *Fijación mediante anclajes para fijación al suelo de hormigón incluidos*

160235	L 1100 x P 120 x A 550 mm	15 días	Por unidad
160236	L 2400 x P 120 x A 550 mm	15 días	Por unidad



## ● BARRERA DE PROTECCIÓN



La **barrera protectora** es la solución ideal y económica para proteger la base de estructuras vulnerables y maquinaria costosa. También se utiliza para delimitar el tráfico y definir rutas para vehículos y carros automáticos AGV.

Fabricada en polímero, la protección se flexiona y absorbe el impacto para luego volver a su aspecto original. Por lo tanto, no es necesario reemplazarlo ni repararlo después de una colisión.

- Colores: amarillo
- Tamaño: A1 200 mm
- *Robusta fijación al suelo con anclaje químico incluido*

160260	L 1000 x P 120 x A 200 mm	15 días	Por unidad
160261	L 1500 x P 120 x A 200 mm	15 días	Por unidad
160262	L 2000 x P 120 x A 200 mm	15 días	Por unidad

## ● BARRERA DE PALETS



La **barrera protectora para estanterías de palets** es la solución ideal y económica para proteger de las estanterías, las máquinas vulnerables de posibles impactos de carros.

Barrera polimérica dotada de un sistema de protección con perfil reforzado, doblemente flexible y absorbente. La protección se flexiona y absorbe el impacto de cargas pesadas y luego vuelve a su apariencia original. Por lo tanto, no es necesario reemplazarlo ni repararlo después de una colisión.

- Colores: amarillo
- Tamaño: A1. 450 mm
- *Fijación por anclajes para fijación al suelo de hormigón*

160270	L 1100 x P 215 x A 450 mm	15 días	Por unidad
160271	L 2400 x P 215 x A 450 mm	15 días	Por unidad

## Placa magnética para los indicadores de seguimiento

MODELO  
DEPOSADO



Estas placas magnéticas de SEGURIDAD y de CALIDAD con efecto espejo son personalizables y harán a todo el personal más consciente con eficacia y simplicidad. ¿El objetivo? Provocar una reacción, una acción correctiva y una mayor responsabilidad.

- Placa magnética
- Texto personalizable por su parte
- Formato L 300 x 420 mm

### Aplicación

Pantalla, Información, Gestión visual, Seguridad, Tablero de mandos

CODIGO	DESCRIPCIÓN	PRODUCCIÓN	ENVASADO
150132	SEGURIDAD L 300 x A 420 mm	Disponible	Por unidad
150145	CALIDAD L 300 x A 420 mm	5 días	Por unidad

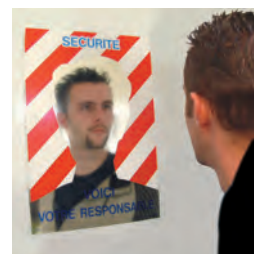

SEÑALÉTICA MARCADO SEGURIDAD

## PROYECTOR LUMINOSO

### Proyector luminoso de pictogramas LED

CE



El potente **proyector de señalización** luminosa con tecnología LED es ideal para proyectar un logo en el suelo (5 modelos a elegir: señal de stop, pictograma, flecha indicadora de dirección, etc.) con el fin de llamar la atención.

- Se entrega con 1 GOBO por duplicado entre 5 modelos a elegir (paso de peatones, carretilla prohibida, peatón prohibido, atención y STOP)
- Dimensiones de GOBOS: 54 mm, visible: 40 mm
- LED blanco 60W
- Fácil ajuste mediante botones giratorios en la parte posterior del proyector.
- Ángulo de apertura del haz: 25, 32 o 43 grados (3 lentes incluidas)
- Rotación y atenuación ajustables en la parte posterior de la caja.
- Incluye control remoto UC-IR

### Aplicación

Taller, Almacén, Logística, Señalización, Almacenamiento

CODIGO	DESCRIPCIÓN	PRODUCCIÓN	ENVASADO
140407	Proyector luminoso LED blanco	20 días	Montados
140408	Vidrio visual GOBO para PASO PEATONAL	20 días	Por unidad
140409	Vidrio visual GOBO para CARRETILLA PROHIBIDA	20 días	Por unidad
140410	Vidrio visual GOBO para PEATÓN PROHIBIDO	20 días	Por unidad
140411	Vidrio visual GOBO para ATENCIÓN	20 días	Por unidad
140412	Vidrio visual GOBO para STOP	20 días	Por unidad



# SECULED

## Panel de luz de seguridad LED frontal y posterior

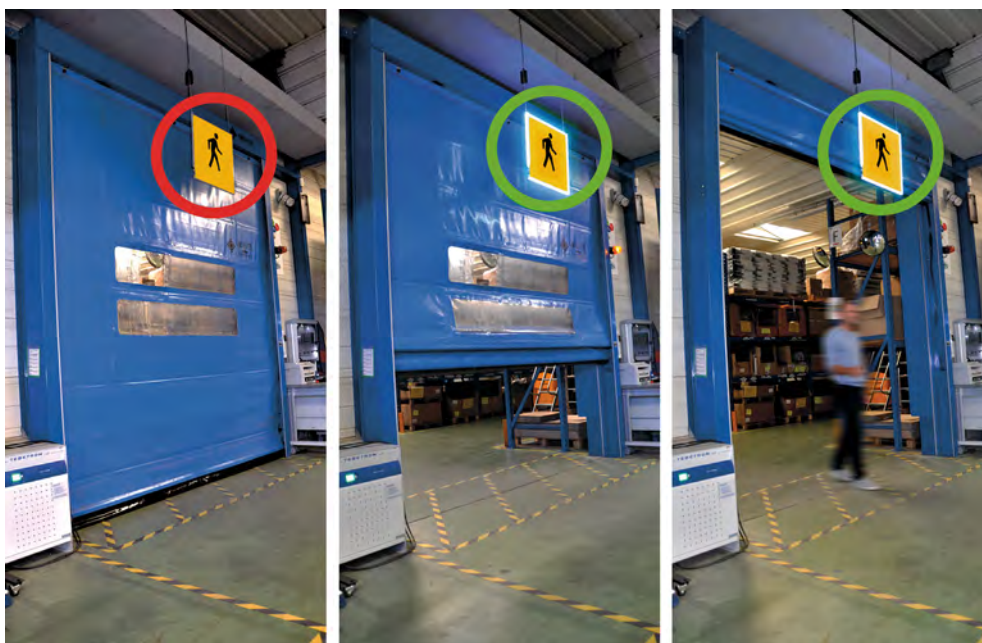

SEÑALÉTICA MARCADO SEGURIDAD

### Aplicación

- Taller
- Balizaje
- Comunicación
- Almacén
- Información
- Logística
- Seguridad
- Señalización

Advierte a las personas en el taller acerca de situaciones potencialmente peligrosas utilizando señales de seguridad sensibles a los movimientos de alta visibilidad. Estos paneles del LED se programan para hacer una advertencia que destella cuando los peatones utilizan una ruta muy frecuentada por la carretilla elevadora u otro vehículo. Los sensores de movimiento pueden ser programados y responder a estímulos que pueden ser hasta 8 metros de distancia (26pi.) La versatilidad del sistema le permite elegir la frecuencia y duración de los destellos para atraer la máxima atención.

- El panel L 300 x A 300 mm con borde de LED con receptor inalámbrico.
- Signo gráfico en ambos lados (peatón o carretilla).
- 3 posibles ajustes de la luz (continuo, flash estroboscópico lento o flash rápido).
- Fuente de alimentación 6A / 220V.
- Combinación de captador de movimiento PIR \*/Emisor.
- El sensor de movimiento supervisa un rango de detección de 130° a 20 pies (6 m).
- La señal inalámbrica transmite a más de 300 metros.
- Fuente de alimentación de 2A para el sensor de movimiento/transmisor.
- Cables 10 pies (3m) (extensión más larga opcional).

CODIGO	DESCRIPCIÓN	PRODUCCIÓN	ENVASADO
140402	L 300 x A 300 mm versión detector remoto PEATÓN	20 días	Por unidad
140404	L 300 x A 300 mm versión detector remoto CARRETILLA	20 días	Por unidad

# COM'DESIGN SEGURIDAD/AMBIENTE

## Soporte de pantalla de seguridad/ambiente



Colocados a la entrada de los edificios, la sensibilización a la seguridad y al medio ambiente será mucho más pertinente y eficaz con una presentación de diseño.

- El letrero superior es personalizable gracias a los documentos intercambiables que deben deslizarse por debajo la cara transparente.
- En perfil de aluminio ranurado, anodizado, acero circular base de Ø 325 mm.

### Aplicación

Recepción, Administración, Balizaje, Comunicación, Información, Logística, Seguridad, Señalización

CODIGO	DESCRIPCIÓN	PRODUCCIÓN	ENVASADO
117716	con DOCAFLEX 10 bolsas A4, letrero curvado A 2143 mm	Disponible	En kit
117717	Botiquín de aluminio con puerta con cerradura y almacenamiento	Disponible	Por unidad
660140	Estante regulable en altura L 450 x P 150 mm montaje en perfil de aluminio para productos de limpieza	Disponible	En kit
124330	Juego de 2 soportes PRODOC DISTRIB A4 de ancho 218 x alto 246 mm Espesor 35 mm	Disponible	En lote



SEÑALÉTICA MARCADO SEGURIDAD

# TERMINAL SEGURIDAD EXTINTOR

## Terminal de seguridad para extintor de incendios



Colocados a la entrada de los edificios, la sensibilización a la seguridad y al medio ambiente será mucho más pertinente y eficaz con una presentación de diseño.

- El letrero superior es personalizable gracias a los documentos intercambiables que deben deslizarse por debajo la cara transparente.
- En perfil de aluminio ranurado, anodizado, acero circular base de Ø 325 mm.

### Aplicación

Recepción, Administración, Balizaje, Comunicación, Información, Logística, Seguridad, Señalización

CODIGO	DESCRIPCIÓN	PRODUCCIÓN	ENVASADO
117719	con DOCAFLEX 10 bolsas A4 y letrero curvado A 2143 mm	Disponible	En kit



# Expositores de seguridad

## ● Panel SEGURIDAD RECEPCIÓN mural



Panel de señalización de seguridad magnética para requisitos particulares con su información.

- Marco de aluminio anodizado
- Fondo blanco para la escritura con rotulador borrable y permite la fijación magnética
- Pictogramas magnéticos
- Dos tamaños disponibles.
- Viene con 5 lotes de cifras, 4 pictogramas de «Prevención» y tornillos/clavijas



146158	L 1508 x A 1008 mm (Español)	3 días	Montados
146161	L 908 x A 608 mm (Español)	3 días	Montados
117540	Base simple de aluminio A 1960 mm en los pies	Disponible	En kit
117542	Base simple de aluminio A 2000 mm sobre ruedas	Disponible	En kit
117550	Doble base de aluminio L 1070 x A 2000 mm en los pies	3 días	En kit
117553	Doble base de aluminio L 1070 x A 2000 mm en el suelo	3 días	En kit

## ● TIP'INFO



El **caballete de señalización de sitio ocasional** |TIP'INFO es esencial para indicar la existencia de un sitio en curso (intervención, asistencia en carretera, sitio de progreso: 5S, Kaizen, Hoshin).

- Se suministra con 1 PRODOC A5 negro adhesivo

117812	Juego de 2 caballetes TIP'INFO amarillos para la señalización in situ A 300 x A 560 x P 370 mm	5 días	En lote
--------	--	--------	---------

## ● SOPORTE FICHA DE SEGURIDAD

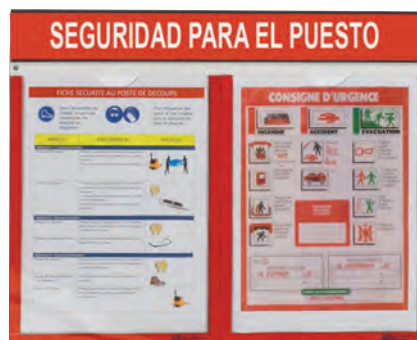

La sensibilización de los operarios es el único medio eficaz para mejorar la seguridad en la producción. Estos indicadores visuales SEGURIDAD fácil de completar será informar y educar a todo el personal con la eficiencia, la sencillez y el rigor.

117536	con 2 PRODOC A4 y 1 título magnético H 60 mm	5 días	Por unidad
--------	--	--------	------------



# INDUSTRIA 4.0



SESA AUDIT	226 - 227
PRESENTACIÓN INDUSTRIA 4.0	228 - 229
SESAHUB: PLATAFORMA WEB	230 - 233
E-STATION - E-DOCBOARD: TABLETA TÁCTIL	234 - 236
E-LEANBOARD: PANTALLA CONECTADA	237 - 238
E-MEETING: PANTALLA INTERACTIVA TÁCTIL	239 - 241
E-ACTIVBOARD: PANEL BLANCO INTERACTIVO TÁCTIL	242 - 243
E-PAPERBOARD : PIZARRA DIGITAL INTUITIVA	244
COLUMNA LUMINOSA ANDON	245 - 246

## ¿Cómo avanzar hacia la Fábrica del futuro a través de la transición digital?

Desarrollar productos innovadores que integren la Fábrica del futuro. Dinamice sus reuniones de producción o de trabajo con grandes paneles interactivos para acceder sin demora a los datos de la empresa y tomar decisiones rápidas, compartidas y más eficaces.



Descargue el catálogo  
INDÚSTRIA 4.0 en  
[www.sesa-systems.es](http://www.sesa-systems.es)



Consulte  
nuestro sitio  
internet 100% dedicado  
a nuestras soluciones  
Industria 4.0 en  
[www.sesa-systems-digital.com](http://www.sesa-systems-digital.com)



e.commerce



Nuevo



Fijación  
magnética



Fijación por  
chinchetas  
(corcho)



Escritura con  
rotulador y  
fijación  
magnética



Fijación  
adhesiva



# SESA AUDIT

## La plataforma de auditoría digital

### El hallazgo

Las auditorías internas son cada vez más populares. Las auditorías rigurosas encajan con los métodos de Lean Management, cuyo objetivo es optimizar los procesos de producción y organización. El objetivo de una auditoría interna es ayudar a una empresa a mejorar e implementar sus procesos. Con los avances del mundo digital, las empresas disponen actualmente de muchos más recursos para realizar sus evaluaciones internas y utilizar los planes de acción.

### Una auditoría dinámica, rápida, eficiente y eficaz



### La aplicación :

SESA AUDIT es una herramienta que permite realizar auditorías internas directamente desde su smartphone o tablet. Esta aplicación está disponible para Android e iOS con formularios personalizados para adaptarse a sus diferentes tipos de auditoría. Cada formulario tiene una serie de preguntas que simplemente hay que responder para completar la auditoría. Los formularios tienen la opción de ser personalizados para que se adapten exactamente a su negocio

### Presentación de la aplicación :

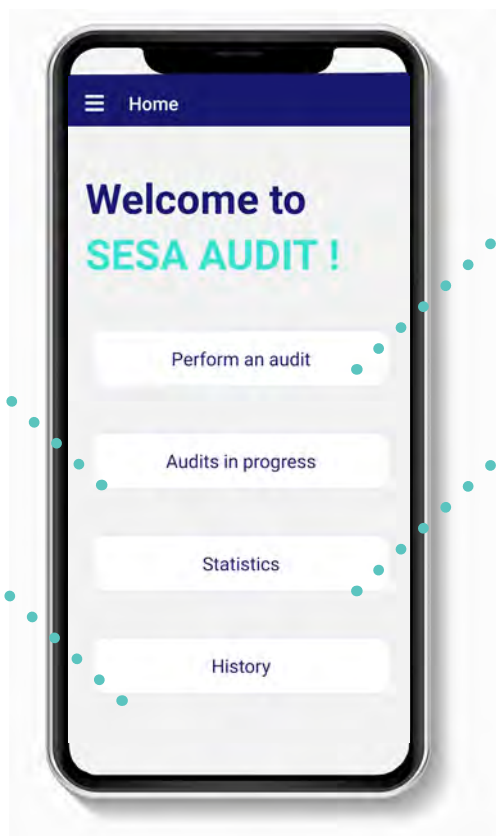

Realizar una auditoría previamente creada y configurada o utilizar una auditoría estándar











Acceso al análisis y la evolución de las auditorías gracias a las estadísticas e indicadores

Detener una auditoría y reanudarla en cualquier momento manteniendo la información introducida

Ver las auditorías realizadas anteriormente y tener acceso a un historial completo

La aplicación también permite tomar fotos para incluirlas directamente en la auditoría creada. Una vez completada la auditoría, la información se guarda y se puede ver en el historial. Gracias a la selección de estadísticas de nuestra aplicación, puede tomar las medidas necesarias, ya sea para consolidar su desarrollo o para empezar a implementar un nuevo proyecto. Si quiere saber más sobre nuestra aplicación, lea nuestro artículo sobre SESA AUDIT.

## SESA AUDIT es muy intuitivo y fácil de entender

-  Gestión completa del proceso de auditoría de acuerdo con los procedimientos
-  Elaboración de listas de control (5S, SMED, etc...)
-  Recogida de datos y visibilidad instantánea en el smartphone, o en la tableta (en línea o sin conexión)
-  Hacer fotos y comentarios asociados a la lista de preguntas
-  Herramienta de seguimiento de auditorías
-  Formularios estandarizados (5S, SMED, SEGURIDAD, cumplimiento de procedimientos, etc.)
-  Planificación, control y seguimiento de los plazos y de los responsables
-  Cuadros de mando analíticos en tiempo real
-  Formularios inteligentes e informes de auditoría generados en formato PDF
-  Trazabilidad: historial de datos de auditorías anteriores con datos consolidados
-  Feedback sobre SESA HUB (informe de auditoría, planificación, plan de acción, etc.)

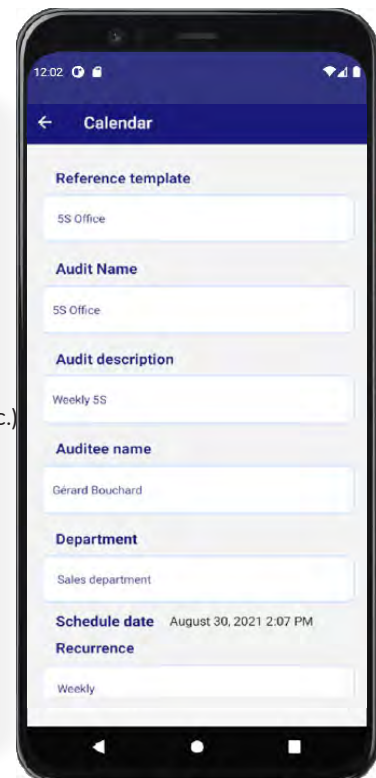

INDUSTRIA 4.0

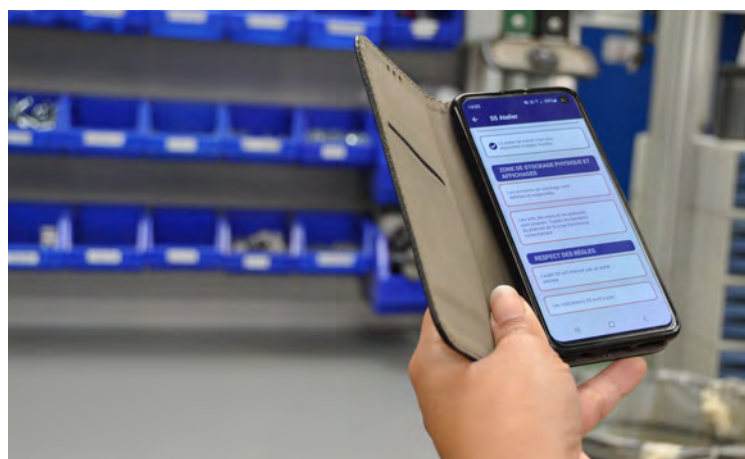
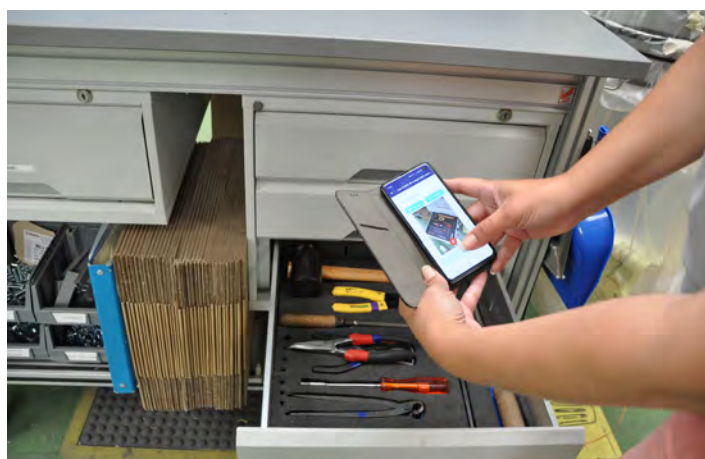

CÓDIGO	DESCRIPCIÓN
735100	Adquisición / Renovación de la licencia de 12 meses SESA AUDIT
733120	Módulo SESA AUDIT CONNECT con la aplicación SESA HUB

# INDUSTRIA 4.0 OBJETOS CONECTADOS

## LA FÁBRICA DEL FUTURO

INDUSTRIA 4.0

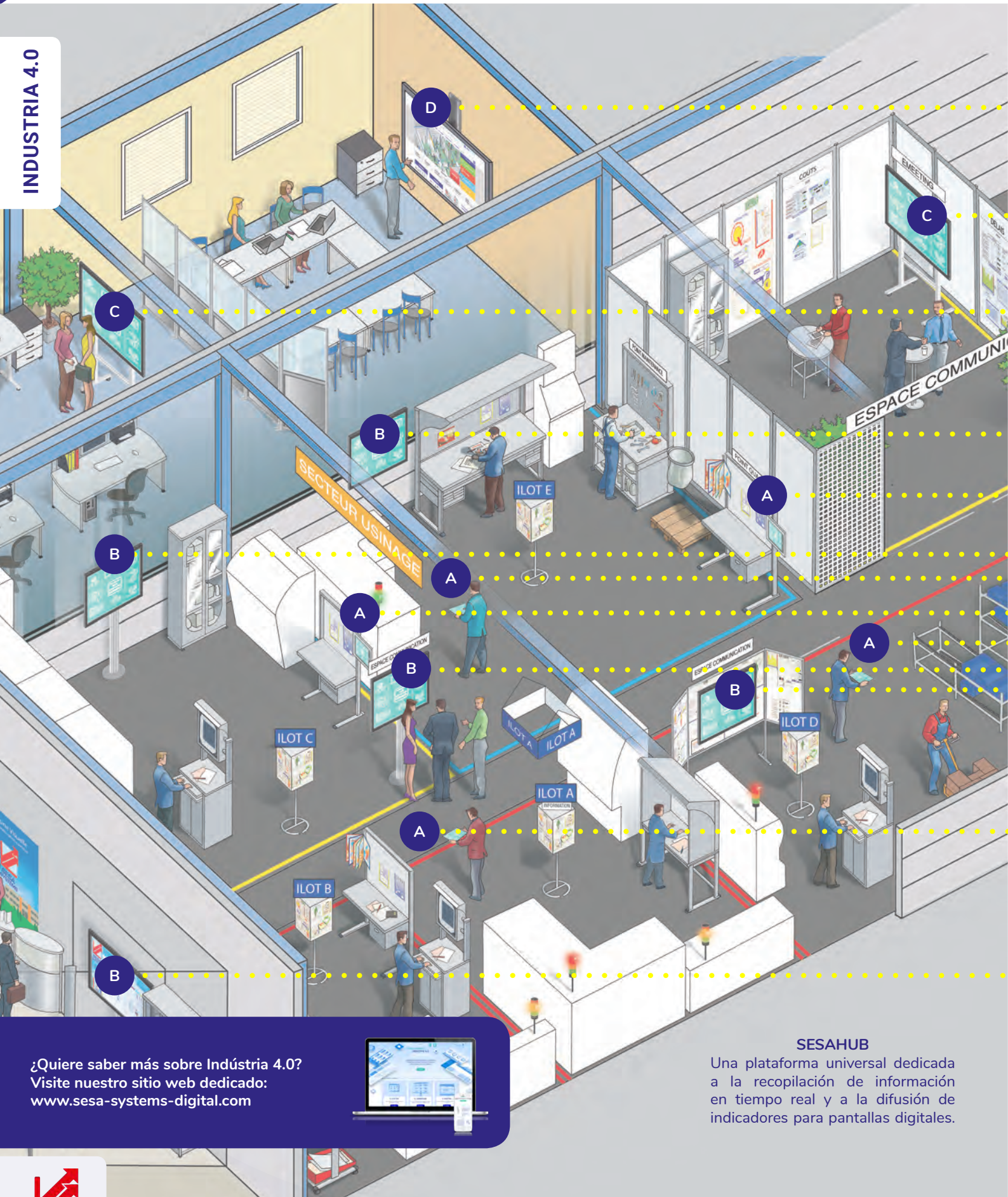

¿Quiere saber más sobre Industria 4.0?  
Visite nuestro sitio web dedicado:  
[www.sesa-systems-digital.com](http://www.sesa-systems-digital.com)



### SESAHUB

Una plataforma universal dedicada a la recopilación de información en tiempo real y a la difusión de indicadores para pantallas digitales.

# PANTALLAS Y SOFTWARE

Un programa completo desarrollado por SESA SYSTEMS

INDUSTRIA 4.0



A

**E-STATION - E-DOCBOARD**  
Tablet táctil 10.5" y 22" ¡Una solución para aumentar la productividad de sus equipos!



B

**E-LEANBOARD**  
Pantalla de 43" o 50" conectada, dedicada a la gestión de animaciones digitales. Control de mensajes en diferentes canales.



C

**E-MEETING**  
¡Siga sus datos de producción en tiempo real, organice reuniones donde sus usuarios interactúan simultáneamente!  
Pantalla de 55", 65", 75", 86 o 98"



SERVIDOR

APLICACIÓN WEB



D

**E-ACTIVBOARD**  
¡Dinamice sus reuniones y cursos de formación! Toma de decisiones compartida y más eficiente. Ancho de la pantalla: 2000 mm.

## Visualización, entrada

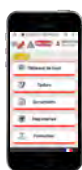

Smartphone



PC / Tablet

## CONTROL DE PROCESOS



Columna luminosa LEANANDON

## Animación digital de reuniones



E-PAPERBOARD

## SALA DIGITAL



# SESAHUB

## La plataforma WEB universal

### LA REALIDAD

La gestión visual permite saber si la situación es normal o no en una zona de actividad. El objetivo es visualizar rápidamente los indicadores pertinentes de un servicio o de un taller para gestionar eficientemente las diferentes actividades. La actualización de estos tableros de gestión visual requiere una gran cantidad de datos que deben actualizarse constantemente y requiere mucho tiempo y energía.

### ¿Cómo estructurar la gestión visual con indicadores rápidos, fluidos y con capacidad de reacción?



### La solución

La innovación de SESA SYSTEMS en 2020 se basa en la creación de la plataforma SESA HUB, la cual permite agregar todos los flujos que se intercambian en tiempo real con los operarios de la producción. La recopilación de datos de la cadena de producción en SESA HUB permite visualizar los indicadores de seguimiento de la producción y otros indicadores en tiempo real. Esta GESTIÓN VISUAL DIGITAL en los centros de producción se realiza mediante pantallas digitales conectadas a una red interna o externa. SESA HUB estructura y organiza una red de comunicación y de intercambio instantáneo y permanente. Las reuniones de producción o meetings se realizan con una cadena de pantallas interactivas: E-STATION, E-LEANBOARD, E-MEETING y E-ACTIVBOARD. Esta gestión visual digital permite tener un acceso rápido a los datos de la empresa para una toma de decisiones compartida, eficiente y rápida.

### Uso en diferentes entornos:

**A** E-STATION / E-DOCBOARD  
Pantallas táctiles de 10.5" o 22"



- Introducir valores
- Ver documentos

**B** E-LEANBOARD  
Pantalla digital de 43" o 50"



- Difusión dinámica de indicadores y tablas de mercado
- Vida corporativa
- Información miscelánea

**C** E-MEETING  
Pantalla interactiva de 55", 65", 75", 86" o 98"



- Visualización de indicadores
- Facilitación de reuniones interactivas
- Planificación de negocios



### Plataforma WEB

- Panel de control
- Facilitación de reuniones interactivas
- Gestión de proyectos
- Mejora continua
- Gestión
- Formación

**D** E-ACTIVBOARD  
Pizarra interactiva



Servidor cliente

Servidor WEB  
Código 711110

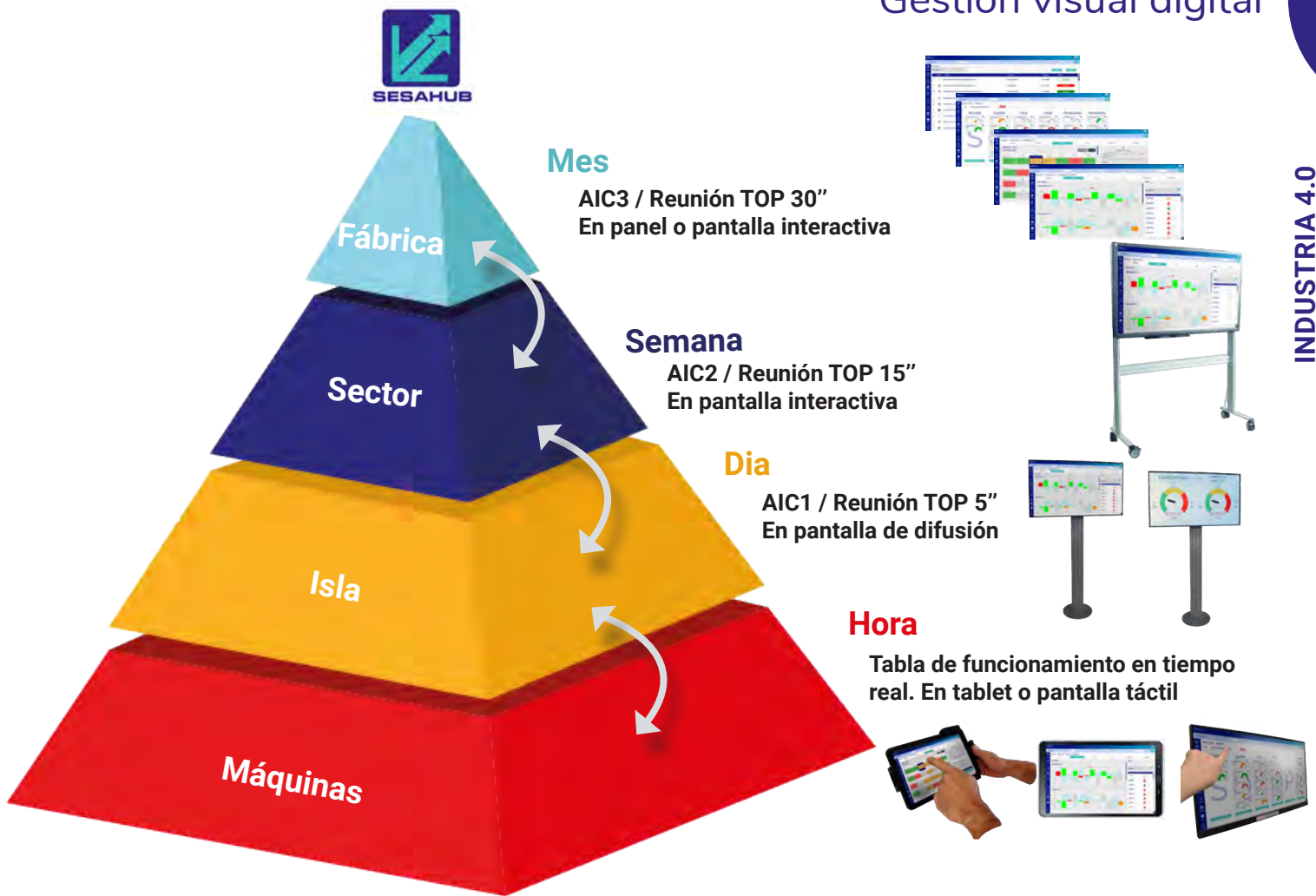

**NEW** **SESACOM** Comunicación para múltiples sitios



SESACOM es una plataforma empresarial de comunicación y colaboración. SESA SYSTEMS promueve el intercambio de información dentro de su empresa mediante el uso de las funciones de la red social corporativa.

De este modo, se potencia la comunicación interna, el espíritu de equipo y la colaboración, y se forjan vínculos entre los empleados. Podrá crear un nuevo espacio de trabajo social y colaborativo a su estilo, lo que dará sentido y humanizará sus herramientas, y mejorará la calidad de vida en el trabajo.

Una herramienta de comunicación interna completa: SESACOM ofrece una sección de noticias en la que todos sus empleados podrán intercambiar información de forma sencilla, es decir, podrán reaccionar, compartir y publicar. Con un solo clic, enviará los documentos importantes que ya se encuentran en la plataforma a las personas pertinentes. Publique sus fotos, documentos y vídeos directamente en SESACOM.

Es una base documental y de vídeos de la empresa para informar, compartir o preparar el lanzamiento de un evento con la integración de widgets (clima, calendario, etc).

SESACOM es una intranet intuitiva, ergonómica y personalizable que simplifica el flujo de información y facilita el intercambio en todas las pantallas de su sitio.

# SESAHUB

## LEAN Colaborador

INDUSTRIA 4.0

### Cuadro de mando



- Entrada y visualización en tiempo real
- Coordinación del rendimiento
- Resolución de problemas
- AIC1 - AIC2 -AIC3 - ...
- Estadísticas 31 días/12 meses

### Tareas



- Escalado de tareas
- Gestión de tareas, anomalías y acciones

### Base documental



- Objetivo: cero papel
- Gestión de procedimientos
- Intercambio de documentos (PDF, Word, JPEG...)

### SESA AUDIT



- SESA AUDIT CONNECT
- Gestión de la auditoría 5S ....



### Gestión sobre el terreno



- Planificación y gestión sobre el terreno
- Entrada de los indicadores y tareas

### Diaporamas



- Difusión de los indicadores prioritarios y de la vida corporativa

### Formación



- Formación rápida de los recién llegados

### Conector

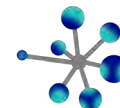

- Importación de datos
- Revisión diaria de los datos existentes

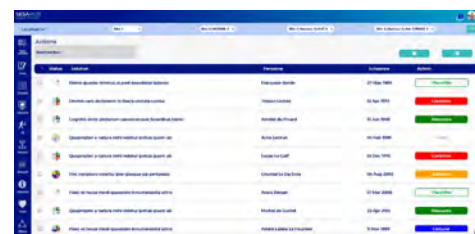

CÓDIGO	DESCRIPCIÓN
733100	SESAHUB Performance Software de gestión PIZARRA + TAREA Licencia principal / sitio y formación
733101	SESAHUB Performance Software de gestión PIZARRA + TAREA Licencia complementaria por usuario
733110	SESAHUB Performance Módulo de gestión de productos y tabla de funcionamiento
733111	SESAHUB Performance Módulo de gestión DIAPORAMA
733112	SESAHUB Performance Módulo de gestión DOCUMENTOS
733113	SESAHUB Performance Módulo de gestión RECORRIDO DE TERRENO



# SESAHUB PERFORMANCE

## Cuadro de mando avanzado, 5 módulos a elegir

### Las ventajas de SESAHUB PERFORMANCE :

- Recopilación los datos en tiempo real (pantalla, ordenador, tablet, smartphone)
- Difusión de los indicadores de prestación de forma instantánea
- Facilita el desarrollo diario de las reuniones (ritual y punto 5', 15' o 30')
- Consolidación de los indicadores a todos los niveles de la empresa (visualización instantánea)
- Desarrollo de las tareas y acciones a realizar
- Organización y gestión de los recorridos de terreno
- Visualización fácil de las estadísticas sobre 12 meses y 31 días
- Comparte documentos (PDF, Word, XL, JPEG)
- Difusión de los indicadores por un Diaporama
- Formación rápida de los recién llegados

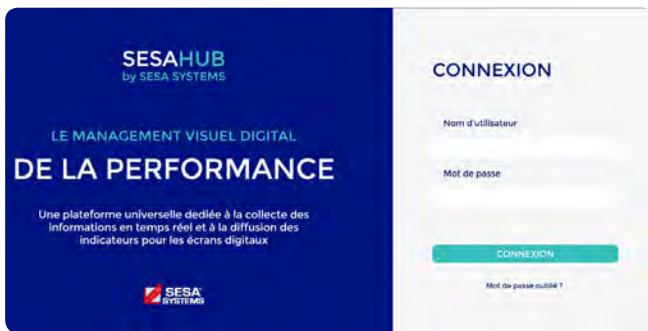

Status	Description	Personne	Echéance	Action
...	Memo quaterzo-membre, et point amonition labours	Françoise Bertin	27 May 1990	Planifier
...	Comité euro-dictionnaire in-Bienno culture contre	William Comar	13 Apr 1973	Compléter
...	Congress union-platinois-campesinisme-fonctionnaires-cemco	Amélie du Picard	05 Jun 1989	Reviser
...	Quadrupler à natura mibi videtur peribus quom ab	Jules Lebrun	05 Feb 1999	Suivre
...	Quadrupler à natura mibi videtur peribus quom ab	Louise Le Goff	03 Dec 1970	Compléter
...	Flor innotuio interdu tunc quoque aut perSassio	Chantal Le De Silva	04 Aug 2003	Reviser
...	Fluor et hulus innoti quomodo innotuio mulla utrius	Amos Berger	09 Mar 2008	Planifier
...	Quadrupler à natura mibi videtur peribus quom ab	Nicholas de Gault	23 Apr 2005	Reviser
...	Fluor et hulus innoti quomodo innotuio mulla utrius	Amélie Labbé Le Froisier	08 Nov 1999	Compléter

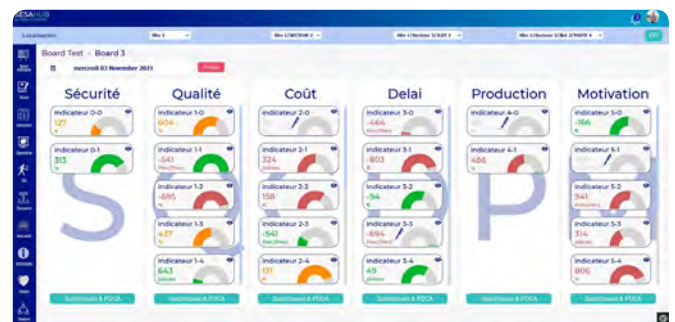

CÓDIGO	DESCRIPCIÓN
733210	SESAHUB Configuración de software para medio día (remoto)
711110	Sistema bajo Windows 10 Pro con servidor WAMP, teclado y ratón incluidos

# E-STATION

## Tableta táctil



INDUSTRIA 4.0

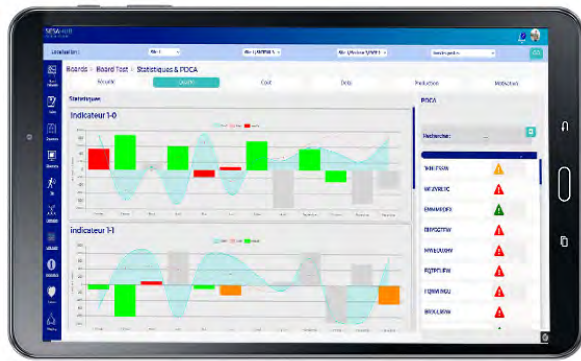

La **tableta táctil** |E-STATION le permitirá estar más cerca de la producción y así simplificar los procesos.

E-STATION es una tableta interactiva disponible en formato de 10,5 pulgadas para usar individualmente o asociada con una estación de trabajo de producción.

La tableta E-STATION se asocia al puesto de trabajo en las plantas de producción para dar acceso directo a toda la información necesaria para que el operario realice su trabajo en su máquina.

E-STATION permite que todos los resultados de producción y calidad se ingresen y visualicen en tiempo real en SESA HUB, ya sea diariamente o en un horario de hora por hora para tres turnos.

El objetivo es trabajar «cero papel» en el puesto de trabajo con una pantalla que permite consultar toda la información útil a través de SESA HUB u otro software como ERP, etc...

### Aplicación

Comunicación, Gestión Lean, Gestión visual digital, Auditoría, Visualización de procedimientos

CODIGO	DESCRIPCIÓN	PRODUCCIÓN	ENVASADO
710013	10,5" para la visualización de la posición procedimientos, indicadores	5 días	Por unidad



# E-DOCBOARD

## Pantalla táctil



La **pantalla táctil** |E-DOCBOARD le permite estar más cerca de la producción para simplificar los procesos.

Esta nueva pantalla táctil con su resolución Full HD (1920x1080) y tecnología táctil capacitiva proyectada de 10 puntos, el E-DOCBOARD proporciona una respuesta táctil eficiente y precisa.

El panel de tecnología IPS garantiza un alto rendimiento con una reproducción de color excepcional y amplios ángulos de visión, lo que lo convierte en una excelente opción para una amplia gama de aplicaciones interactivas. Los usuarios pueden usar un soporte articulado opcional que permite que el monitor se ajuste como una tableta gigante.

El vidrio y el diseño ultradelgado crean un acabado llamativo.

El E-DOCBOARD es la solución ideal para uso interactivo.

Esta tecnología utiliza un sensor con cables de tensión microfinos incrustados en el cristal que cubre el monitor. El tacto se detecta gracias a las características eléctricas del sensor y por tanto varía cuando el dedo del usuario se mueve sobre el cristal. Gracias a este cristal protector, esta tecnología tiene una larga vida, y la función táctil no se ve alterada ni siquiera en caso de arañazos. Esto permite una imagen con un rendimiento y calidad perfectos y también permite el uso con un dedo, directamente (también guantes de látex) y un puntero magnético.

SESA HUB le permite visualizar el TABLERO con INDICADORES para una visualización general del SQCDP con PLAN DE ACCIÓN, base de datos de gestión de documentos, presentación de diapositivas, módulo de capacitación o conexión a un ERP.

### Aplicación

Comunicación, Gestión Lean, Gestión visual digital, Visualización de procedimientos

CODIGO	DESCRIPCIÓN	PRODUCCIÓN	ENVASADO
710022	22" L 490 x A 299 mm con CPU	20 días	Montados
710021	22" L 490 x A 299 mm sólo	20 días	Montados
211270	Brazo pivotante regulable con fijación	3 días	En kit



# E-STATION - E-DOCBOARD

Pantalla táctil

INDUSTRIA 4.0



VISUALIZACIÓN DE LOS INDICADORES DE RENDIMIENTO



CONSULTAR UN MANUAL EN EL PUESTO DE TRABAJO



INTRODUCCIÓN DE DATOS EN EL PANEL DE CONTROL

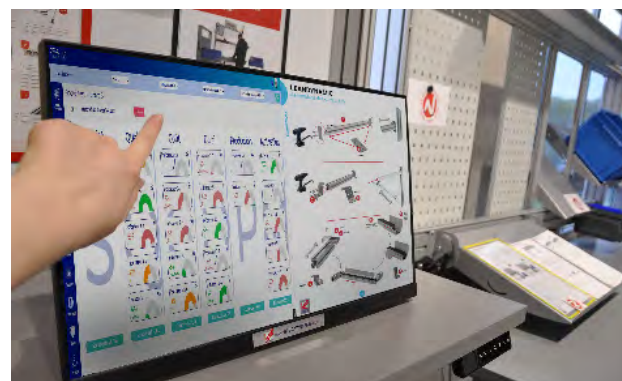

OPERACIÓN DE MANTENIMIENTO EN LA MÁQUINA

## Uso con SESA HUB

El operario, al inicio del turno, puede consultar a través de SESA HUB varios documentos tales como:

- La ficha de trabajo, la ficha de seguridad para iniciar el trabajo
- El procedimiento, la ficha de instrucciones, el plano de la pieza
- Base de conocimientos, procedimiento operativo estándar
- La orden de fabricación a validar para iniciar el trabajo (a validar punto por punto)
- Información diversa (cantidad producida, mantenimiento, averías de la máquina, etc.)
- Seguimiento de la producción en el ERP conectado

## Características técnicas

	E-STATION 10.5" 710013	E-DOCBOARD 22" 710022
Dimensión	16,19 x 24,68 x 0,69 cm	49,05 x 29,95 x 4,8 cm
Peso	508 g	4 kg
SISTEMA OPERATIVO	Android	Windows 10
Procesador	UniSOC T618	Intel
Número de colores	16M	16M
Definición	WUXGA (1920 x 1200 pixel)	Full HD (1080p) 1920 x 1080
Batería	6150 mAh	-
Memoria RAM	2 Go	4Go
Puerto microSD	A 512 Go	A 512 Go
Conectividad	WiFi 802.11 ac Bluetooth 5.0 1 USB tipo C Resolución fotográfica 8 MPixel Cámara frontal 5 Mégapixels	VGA HDMI DisplayPort Audio line input USB

## SOPORTE PARA TABLET

NEW

Asegure fácilmente su tablet a su estación de trabajo con el **soporte universal para tableta con brazo giratorio**. Con este soporte ajustable, puede consultar fácilmente su tablet sin tener que sostenerla.



- El brazo articulado gira 170° en la base, entre -40° y 180°, y gira 360° cuando se ve en orientación vertical u horizontal.
- El soporte universal para tableta se adapta a una amplia gama de tabletas y teléfonos de 4,7" a 12,9"
- Base de fijación incluida para montaje sobre perfil de aluminio o colocación sobre superficie plana.

**Aplicación :** Administración, Pantalla, Comunicación, Industria 4.0, Gestión Lean, Gestión visual digital

711207	ajustable de 4,7" a 12,9" en brazo giratorio, fijación a pie o sobre perfil de aluminio	5 días	Montados
--------	---	--------	----------

## ESTUCHE PARA TABLET

El estuche para tablet de 8" a 10" está sujeto al cinturón o correa de hombro para facilitar el movimiento.



**Aplicación :** Administración, Pantalla, Comunicación, Industria 4.0, Gestión Lean, Gestión visual digital

711200	Soporte para tablet de 8-10" en el cinturón o la correa para el hombro	10 días	Montados
--------	--	---------	----------

## SOPORTE ESTUCHE REFORZADO

NEW



La funda antigolpes con bandolera y cristal templado, robusta y elegante, protegerá eficazmente su tablet E-STATION con pantalla táctil en caso de golpes o caídas. El mango giratorio de 360 grados permite un agarre firme de la tableta con total seguridad. El recorte muy preciso de esta cubierta permite un acceso rápido a los distintos botones y puertos de la tablet, garantizando así el pleno acceso a todas las funciones. La película protectora está hecha de vidrio templado de dureza 9H para proteger la pantalla de rayones y el desgaste diario. Tiene el revestimiento hidrofóbico y oleofóbico que ayuda a reducir la absorción de huellas dactilares, sudor, polvo y residuos de aceite en la superficie.

- **Compatibilidad: E-STATION 10.5"**

**Aplicación :** Comunicación, Industria, Industria 4.0, Gestión Lean, Gestión visual digital

711205	Caja a prueba de golpes con vidrio templado para E-STATION	5 días	Por unidad
--------	--	--------	------------

## BRAZO PIVOTANTE

El **brazo pivotante** le permite ajustar la altura y la inclinación de la pantalla de su computadora para garantizarle comodidad en el trabajo. El brazo se fija en un escritorio gracias a su abrazadera.

- Tamaño de pantalla compatible: 14" a 32"
- Ángulo de rotación: 360°
- Altura regulable: 320 mm



**Aplicación :** Recepción, Administración, Ergonomía, Oficina Lean

119453	Fijación por pinza	Disponible	Por unidad
--------	--------------------	------------	------------

# E-LEANBOARD

## Pantalla digital conectada

INDUSTRIA 4.0



### Aplicación

- Comunicación
- Industria 4.0
- Gestión Lean
- Gestión visual digital
- Tablero de mandos

La **pantalla digital conectada** |E-LEANBOARD está dedicada a la gestión de varios tipos de animaciones digitales en la línea de la INDUSTRIA 4.0 con gran facilidad en la visualización de indicadores dinámicos.

Un líder de equipo da vida a su reunión transmitiendo sus indicadores desde su puesto de trabajo dirigiendo el contenido de su PC en la pantalla de E-LEANBOARD. Un gerente podrá así conectarse directamente para presentar la información en una reunión en una sala E.Obeya (Lean management). Con el software SESA HUB y el módulo descargable inalámbrico, puede usar presentaciones de diapositivas para transmitir sus presentaciones en toda la empresa.

- Resolución 4K UHD
- Panel LED AMVA3 para colores y calidad de imagen excepcionales
- Conexión en gestión local mediante llave USB, en Screen Mirroring (copia de pantalla de smartphone o tablet), en gestión centralizada mediante servidor Wifi a la red (15 metros) o por cable (cable HDMI).
- Disponible en 43" y 50"

### Accesorios



CODIGO	DESCRIPCIÓN	PRODUCCIÓN	ENVASADO
716043	43" L 973 x A 561 mm	10 días	Montados
716051	50" L 1123.5 x A 646.5 mm	10 días	Montados
1	117539 Soporte de aluminio A 1600 mm sobre base de acero	3 días	En kit
2	716200 Soporte de pared para pantalla E-LEANBOARD	5 días	En kit
3	733061 SESA HUB programa para el panel de control	15 días	llave USB

# E-LEANBOARD

## Pantalla conectada

INDUSTRIA 4.0



DIFUSIÓN DE INDICADORES DE PRODUCCIÓN EN SALA DE REUNIÓN



DIFUSIÓN DE INDICADORES DE PRODUCCIÓN CERCA DEL PUESTO DE TRABAJO



DIFUSIÓN DE INDICADORES Y RESULTADOS SEMANALES CERCA DE LAS ZONAS DE PRODUCCIÓN



DIFUSIÓN DE LOS RESULTADOS DIARIOS CERCA DEL PUESTO DE TRABAJO

### Ventajas técnicas

**E-LEANBOARD es una pantalla digital conectada a la aplicación web: SESA HUB.**

Varias soluciones de colaboración visual a distancia están perfectamente adaptadas a las necesidades de las empresas.

Una interfaz intuitiva y familiar: el programa SESA HUB es fácil de usar para una fácil integración en su empresa.

E-LEANBOARD puede conectarse en gestión local por wifi a 15 metros, por cable, a través de una memoria USB o Smart View.

Así, un gerente puede conectarse directamente para presentar y animar su información en la reunión. Todas las pantallas de SESA SYSTEMS están diseñadas para familiarizarse instantáneamente con ellas. Estas integran un gran número de funcionalidades y aplicaciones intuitivas. Por ejemplo, comience a introducir los valores de producción en la E-STATION y termine en un PC. Con SESA HUB, difunda sus presentaciones en un E-LEANBOARD, E-MEETING o E-ACTIVBOARD.

Puede completar o consultar todos los documentos importantes entre todas sus pantallas gracias a SESA HUB.

**E-LEANBOARD  
connected**



Ver p. 230 - 233

# E-MEETING

## Pantalla interactiva táctil

INDUSTRIA 4.0



### Aplicación

- Comunicación
- Industria 4.0
- Gestión Lean
- Gestión visual digital
- Reunión colaborativa
- Evento de reunión

Vea y manipule su contenido fácilmente con las excelentes pantallas táctiles interactivas de E-MEETING para obtener imágenes claras y de alta definición. La tecnología rápida y precisa de V-Sense con 20 puntos de contacto responde instantáneamente a la presión de los dedos o de un lápiz táctil. La pantalla táctil ofrece un resultado perfecto incluso cuando se trabaja con una luz intensa, gracias a su tecnología táctil.

- Nuestros modelos de pizarra digital están equipados con un software que también le permite escribir o dibujar directamente en la pantalla, utilizando un rotulador virtual, su dedo o un lápiz óptico. Además, los últimos sistemas operativos permiten «multitouch»: el usuario puede rotar los elementos, ampliar o reducir el tamaño de texto o imágenes, como se puede hacer en un teléfono inteligente.
- A nivel del sistema operativo, la mayoría de los controladores son compatibles con Microsoft Windows, Linux y Mac OS X.
- Se suministra con control remoto, cable de alimentación, cable HDMI, cable USB, lápiz óptico. 5 años de garantía
- Disponible en 4 tamaños: 55", 65", 75", 86" y 98"
- Software utilizable (a través de PC): SESA HUB, Microsoft Office, Google Workspace, Trello, Microsoft Whiteboard, etc.

### Accesorios



Para más información sobre este producto, descargue nuestro catálogo dedicado a la industria 4.0 o visite nuestra ACADEMIA.

	CODIGO	DESCRIPCIÓN	PRODUCCIÓN	ENVASADO
	710056	55" L 1269 x A 773 mm	10 días	Montados
	710086	86" L 1957 x A 1159 mm	10 días	Montados
	710066	65" L 1492 x A 897 mm	5 días	Montados
	710076	75" L 1709 x A 1020 mm	10 días	Montados
	710098	98" L 2244.5 x A 1323 mm	20 días	Montados
1	716100	Soporte de pared para pantalla E-MEETING 55" a 65"	5 días	En kit
1	716105	Soporte de pared para pantalla E-MEETING 75" a 86"	5 días	En kit
2	716106	Soporte de pared para pantalla E-MEETING 98"	5 días	En kit
3	733061	SESAHUB programa para el panel de control	15 días	llave USB

# Accesorios



**NEW**

Soporte de aluminio para E-MEETING		
117561	55" a 75" sobre ruedas	5 dias
117566	86" a 98" sobre ruedas	20 dias



**NEW**

Soporte eléctrico de aluminio para E-MEETING		
117568	55" a 75" sobre ruedas	15 dias



**NEW**

Soporte de aluminio para E-MEETING		
117567	con tablero abatible para E-MEETING 65" sobre ruedas	20 dias



**NEW**

Terminal de diseño para E-MEETING 65"		
117570	L 1610 x P 400 x A 2030 mm	20 dias



**NEW**

Receptor de pantalla		
711206	inalámbrico	15 dias



Estante sobre brazo pivotante articulado regulable en altura		
541212	L 500 x P 360 mm	3 dias



WEBCAM		
716101	para pantalla conectada	10 dias



**NEW**

Cámara de videoconferencia		
716102	L 104 x P 150 x A 154 mm	5 dias



MINI PC		
711100	Windows 10 con control de teclado virtual para E-MEETING	10 dias



# E-MEETING

## Pantalla interactiva táctil

INDUSTRIA 4.0



Tableta (n.º 6 - p240)



- Webcam (n.º 7-8 - página 240):  
7: Adherida a la pantalla  
8: Uso sobre una mesa de reuniones con micrófono y altavoz
- Mini PC (n.º 9 - p240)
- Fijación mural (p239)
- Base de aluminio (n.º 1-2 - p240)
- Base de panel abatible (n.º 3 - p240)



Coordinación interactiva de reunión



Aplicaciones para descargar APK



Trabajo colaborativo e interactivo



Ideal para la implementación de TOP 5» - TOP 15» digital, AIC con SESA HUB



Integración del mini PC para utilizar los softwares de Microsoft Office



Pizarra digital integrada



NEW

Terminal de diseño para E-MEETING 65' (nº4 - p 240)

### Características

E-MEETING «es como una tableta gigante»: la pantalla táctil permite controlar todas las aplicaciones y contenidos de un ordenador directamente desde la pantalla. Podrá abrir una aplicación e introducir una dirección de sitio web desde la superficie de visualización sin tener que volver a su ordenador. Una mini-CPU opcional puede integrarse directamente en el E-MEETING. Con E-MEETING «podrá escribir en cualquier lugar»: interactivo, ofrece la posibilidad de interactuar con el contenido de su ordenador mediante la anotación de diagramas, subrayando textos, etc. E-MEETING «es un notebook».

SESAHUB le permite capturar sus ideas en una página interactiva e infinita. Al final de la reunión, todo el contenido podrá guardarse en el formato de su elección o enviarse con un solo clic. Los informes de las reuniones se elaboran y difunden en tiempo real.

Es una solución de colaboración visual a distancia perfectamente adaptada a las necesidades de las empresas.

E-MEETING puede conectarse a la red local Ethernet, a través de una memoria USB o en Smart View. Así, un gerente puede conectarse directamente para presentar su información en la reunión. En resumen, con E-MEETING, se mantendrá organizado en sus reuniones y podrá hacer un seguimiento de todo lo que se ha anunciado. Será más creativo y se comunicará mejor.



# E-ACTIVBOARD

Pizarra táctil interactiva



INDUSTRIA 4.0



La pizarra táctil interactiva |E-ACTIVBOARD

Una pizarra para escribir, una superficie de proyección y un panel interactivo táctil al mismo tiempo.

- Superficie de acero esmaltado garantizada de por vida
- Escritura con un rotulador de borrado en seco
- Superficie magnética que permite la visualización de mapas, planos, etc. con ayuda de imanes
- Marco de diseño ultrafino de 24 mm
- Conexión al ordenador por USB (incluido)
- 6 puntos de contacto simultáneamente
- Compatible con cualquier programa instalado en el ordenador asociado (Windows, Mac OS)
- Incluye los tornillos para su fijación en la pared.
- Videoproector interactivo (cód. 450122) a pedir con la pizarra.

## Aplicación

Pantalla, Comunicación, Industria 4.0, Gestión Lean, Gestión visual digital

CODIGO	DESCRIPCIÓN	PRODUCCIÓN	ENVASADO
710200	87" L 1930 x A 1222 mm montaje en pared, superficie esmaltada e3™ fieltro blanco	20 días	Montados



## Proyector de alcance ultracorto



Haz que tus presentaciones sean aún más dinámicas con el videoproector de SESA SYSTEMS.

El proyector tiene una resolución WXGA y se beneficia de un hermoso brillo de 3600 lúmenes para presentaciones atractivas. Es capaz de mostrar contenido 3D de muchas fuentes 3D para obtener un resultado inmersivo.

Con este producto, haga presentaciones directamente desde su proyector sin necesidad de una computadora usando el modo Office Viewer integrado.

- Distancia focal ultracorta: imagen de 100° a menos de 50 cm de distancia
- Proyector WXGA brillante - 3600 lúmenes ANSI
- 3D completo
- Altavoz integrado de 16W
- Ultimate Control: comandos de red Crestron, Extron, AMX, PJ-Link y Telnet

## Aplicación

Pantalla, Comunicación, Industria 4.0, Gestión Lean, Gestión visual digital

CODIGO	DESCRIPCIÓN	PRODUCCIÓN	ENVASADO
450122	3600 ANSI lumens	15 días	Montados
450104	Soporte de pared para proyector de vídeo L 310 x P 710 x A 215 mm	15 días	Montados



# E-ACTIVBOARD

## Panel blanco interactivo táctil

INDUSTRIA 4.0

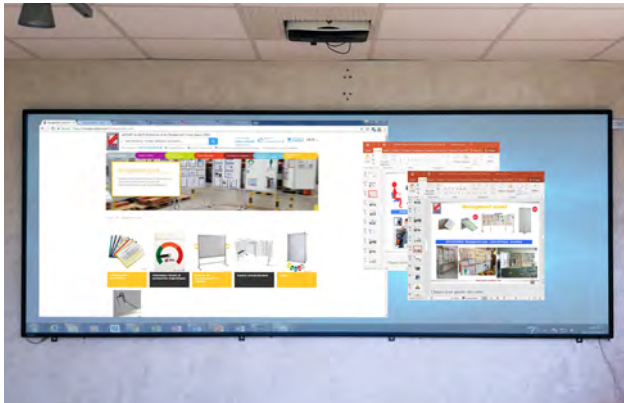

NAVEGAR POR INTERNET

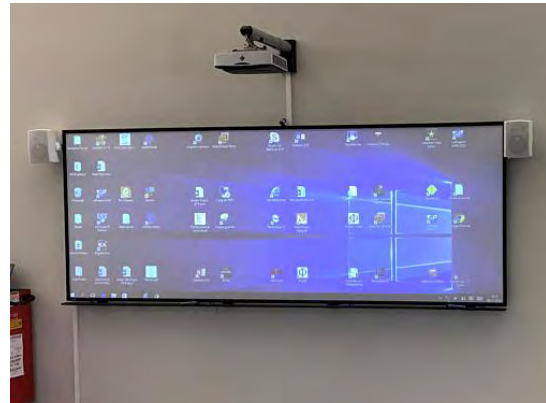

CONTROL DE TODAS LAS APLICACIONES

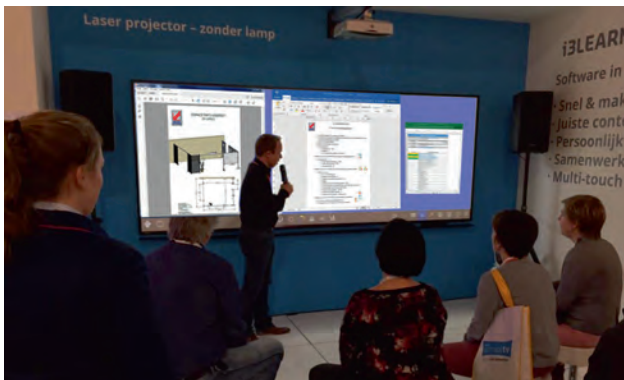

ANIMACIÓN DE UNA REUNIÓN

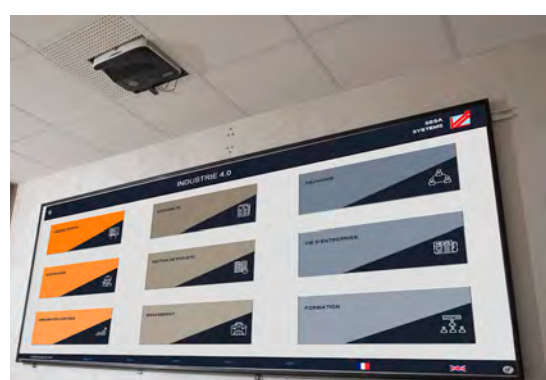

CONTROLAR UN PROYECTO

### Ventajas técnicas

**E-ACTIVBOARD «es una pizarra gigante»:** la pantalla táctil e interactiva permite controlar todas las aplicaciones y contenidos de un ordenador directamente en el panel. Podrá abrir una aplicación e introducir una dirección de sitio web desde la superficie de visualización sin tener que volver a su ordenador. Con **E-ACTIVBOARD «podrá escribir en cualquier lugar»:** interactivo, ofrece la posibilidad de interactuar con el contenido del ordenador conectado. Es muy fácil interactuar anotando diagramas o resaltar o modificar textos con el lápiz o el dedo.

Al final de la reunión, todo el contenido podrá guardarse en el formato elegido o enviarse con un solo clic. Los informes de las reuniones se elaboran y difunden en tiempo real.

Es una solución de colaboración visual a distancia perfectamente adaptada a las necesidades de las empresas. Con E-ACTIVBOARD, se mantendrá organizado en sus reuniones y podrá hacer un seguimiento de todo lo que se ha anunciado. Será más creativo y se comunicará mejor.

E-ACTIVBOARD  
connected



### Integrar y dinamizar la obeya con la gestión visual digital

Obeya, que significa «habitación grande» en japonés, es una práctica «Lean» de gestión visual. Es un lugar de colaboración intensiva y ritualizada. La información está disponible y se gestiona colectivamente a través de reuniones cortas y periódicas. Es una herramienta simple y eficaz para hacer frente a los desafíos de rendimiento.

La obeya se implementa para monitorizar y dirigir un proyecto: E-ACTIVBOARD presenta la información sobre el contexto y los desafíos.

Es una herramienta de gestión que facilita la rápida identificación y resolución de problemas. Para darle vida, el equipo del proyecto ritualiza su uso: reuniones semanales, incluso diarias, bucles cortos de resolución de problemas, mejora continua... Esta herramienta se impone como una respuesta adaptada para reconectar a los miembros del equipo del proyecto, para aprender juntos y para actuar juntos.

Obeya es una fantástica herramienta que permite acentuar la colaboración entre los miembros del equipo, que, por lo general, están geográficamente dispersos y hacer autónomos a los empleados.

Para más información sobre este producto, descargue nuestro catálogo dedicado a la industria 4.0 o visite nuestra ACADEMIA.

# E-PAPERBOARD A

Rotafolio digital intuitivo

INDUSTRIA 4.0



## Aplicación

- Comunicación
- Industria 4.0
- Gestión Lean
- Rotafolio digital

Una evolución digital de las pizarras tradicionales, el E-PAPERBOARD abre una nueva era de trabajo colaborativo dentro de las empresas. Ergonómico y muy fácil de usar, se impone como la nueva herramienta indispensable para fomentar la creatividad y compartir información. El E-PAPERBOARD permite crear, presentar, anotar, compartir o incluso mover documentos fácilmente. Su interfaz intuitiva y fácil de usar garantiza una facilidad de uso inmediata para una mayor productividad. La tecnología instalada reproduce la sensación de escribir sobre papel, sin la restricción de un lápiz táctil específico: cualquier bolígrafo o rotulador con un capuchón a su alcance funciona. Borrar el contenido es igual de fácil y se realiza pasando la palma de la mano sobre la zona a borrar. A diferencia de los rotafolios tradicionales, el E-PAPERBOARD le permite desenrollar el equivalente a 20 páginas de espacio de escritura por documento y volver atrás simplemente desplazándose en el lateral en un lugar específico.

## Accesorios



1

CODIGO	DESCRIPCIÓN	PRODUCCIÓN	ENVASADO
720055	digital intuitivo de 55" con fijación de pared	10 días	Montados
720065	digital intuitivo de 65" con fijación de pared	5 días	Montados
1 720056	Base con ruedas con montaje de pantalla giratorio de 90° para E-PAPERBOARD A 55"	5 días	Montados
1 720066	Base con ruedas con montaje de pantalla giratorio de 90° para E-PAPERBOARD A 65"	5 días	Montados

# LEANANDON

## Columna luminosa LED modular

INDUSTRIA 4.0

Las Columna luminosa LED modular |LEANANDON ofrecen varias combinaciones ópticas y sonoras, y son totalmente modulares. A partir de un sencillo soporte que permite la conexión eléctrica de los módulos, la columna se monta rápida y fácilmente. Las columnas modulares permiten varias señalizaciones de estado de máquinas, instalaciones o procesos.

- Diámetro en mm: 72 mm
- Tensión: 24 VCA/CC
- Forma de la señal: combinación luz permanente
- Color: verde/amarillo/rojo/azul
- Categoría de protección: IP66



### Versión estándar



**Caja de control manual y emisión de resultados gracias al software incluido**

La solución para los puestos de embalaje y envío

- Documentación y un análisis de tiempos improductivos
- Reducción de gastos de los procesos de envío
- Sistema Call-for-Action ideal para un ahorro de tiempo permanente
- Software descargable y sin licencia

### Accesorios



1



2

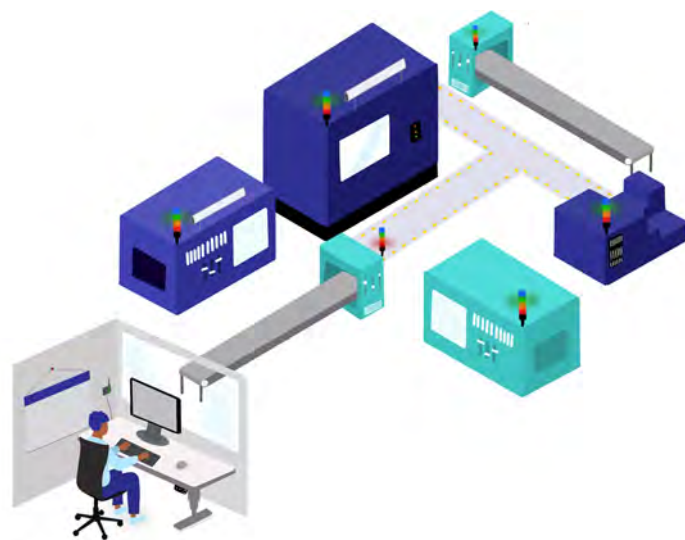

CODIGO	DESCRIPCIÓN	PRODUCCIÓN	ENVASADO
551222	amarillo A 58.6 mm Ø 72 mm 24V AC/DC IP66	15 días	En kit
551223	azul A 58.6 mm Ø 72 mm 24V AC/DC IP66	15 días	En kit
551225	verde A 58.6 mm Ø 72 mm 24V AC/DC IP66	15 días	En kit
551226	rojo A 58.6 mm Ø 72 mm 24V AC/DC IP66	15 días	En kit
1 551228	LEANANDON Base de conexión negro A 44 mm Ø 72 mm 24V AC/DC IP66 y kit de montaje	15 días	En kit
2 551229	LEANANDON Pilot box negro 100 - 272V CA	15 días	En kit

# LEANANDON

Garantizar el seguimiento visual de eventos en tiempo real

Versión conectada

INDUSTRIA 4.0

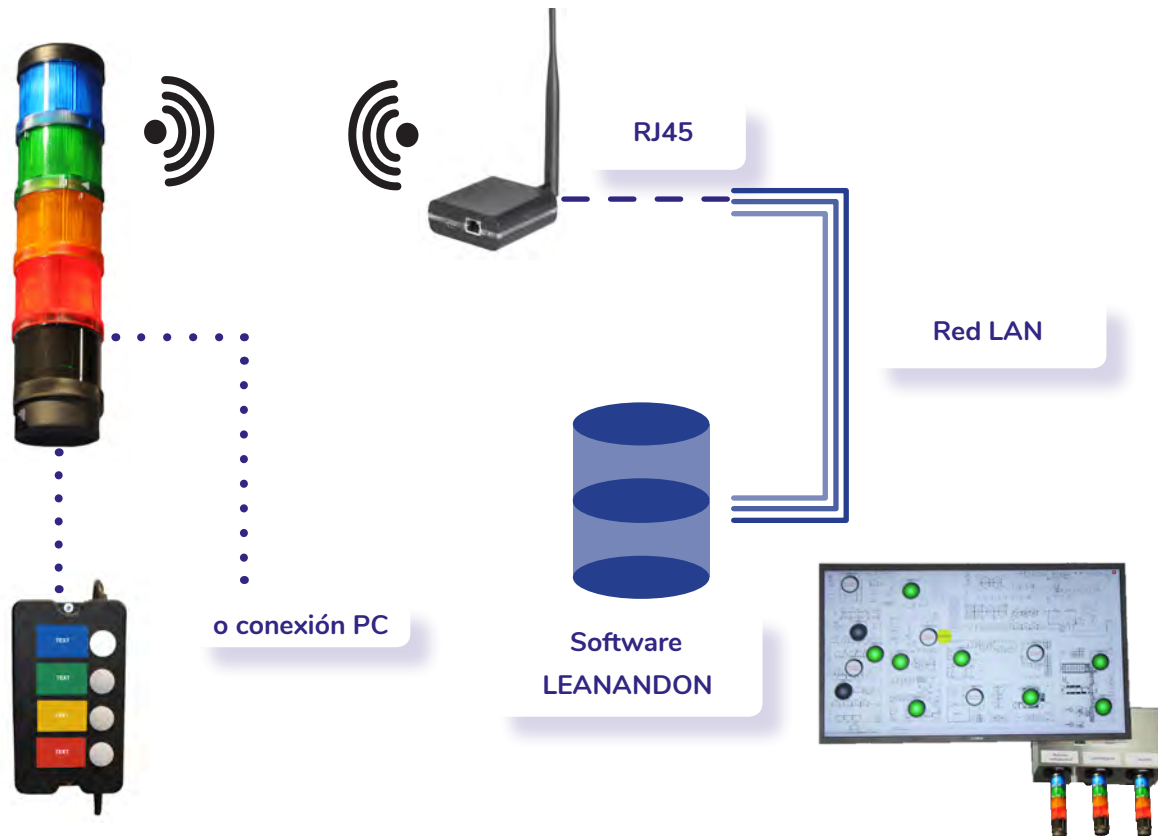

Módulo vía radio que puede conectarse cerca de su taller de producción, sin estar conectado a un PC.

La alternativa MDE [selección de parámetros de la máquina] inteligente para las empresas de producción.

- Datos rápidos y fiables para optimizar el proceso de producción
- Datos pertinentes visibles con pulsar un botón
- Una solución adicional sin cables para la señalización y el análisis de toda la producción.
- Software descargable y sin licencia (estados de las columnas luminosas conectadas a las redes, análisis de productividad, búsqueda de fuentes de error, etc.)

## Accessoires



1



2



	CÓDIGO	DESCRIPCIÓN	ENTREGA	ENVASADO
1	551232	LEANANDON base Ø72 mm para conexión vía radio	15 días	Entregado en Kit
2	551233	Caja antena y red Ethernet con software operativo	15 días	Entregado en Kit

# GESTIÓN VISUAL



¿ POR QUÉ UTILIZAR LA GESTIÓN VISUAL? 248 - 249

PANEL DE PRESENTACIÓN 250 - 261

Panel de presencia 250

Paperboard 251

Panel blanco personalizado 252 - 253

Panel de presentación 254 - 256

Panel y partición modular 257 - 260

Accesorios 261

SOPORTE DE VISUALIZACIÓN 262 - 276

MESAS 277

ACCESORIOS MAGNETICOS 278 - 286

COLUMNA DE INFORMACIÓN 287 - 288

PROTEGE DOCUMENTOS 289 - 296

PORTA DOCUMENTO 297 - 304

CARPETA Y ESCRITORIO 305

STAND Y ESCRITORIO 306 - 312

CAJA DE PROTECCIÓN PARA ARCHIVADORES 313 - 315

## ¿Qué es el concepto de Gestión Visual?

La Gestión Visual es un tipo de gestión basada en la gestión y en la organización mediante la vista. Se basa principalmente en técnicas de comunicación visual para transmitir información y supervisar la consecución de los objetivos por parte de los operarios.

Le ofrecemos una gama completa de tabloneros de anuncios y soportes para presentar los indicadores de rendimiento, así como los procedimientos en su espacio de trabajo.

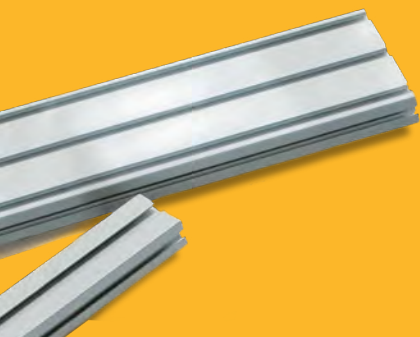

e.commerce



Nuevo



Fijación magnética



Fijación por chinchetas (corcho)



Escritura con rotulador y fijación magnética



Fijación adhesiva



Fondo perforado



Fondo mixto



Fondo mixto cristal/estratificado



Fondo mixto PVC/estratificado



# ¿QUÉ ES EL CONCEPTO DE GESTIÓN VISUAL?



## Un buen dibujo es mejor que un largo discurso...

Una verdadera herramienta LEAN, la gestión visual (gestión y organización a la vista) se basa en un conjunto de técnicas de comunicación diseñadas para facilitar la transmisión de información y objetivos entre personas de todos los niveles, detectar problemas lo más rápido posible, decisiones que son necesarias. Estas técnicas deben ser simples de implementar, accesibles en el campo y especialmente en tiempo real.

### MALAS PRÁCTICAS

Con frecuencia se encuentran problemas que desperdician mucho tiempo y pueden impedir el éxito del proceso, como:

- Una imagen mal estructurada y sin indicador visual.
- Documentos ilegibles o gráficos complejos.
- Indicadores demasiado numerosos o mal definidos.
- Una frecuencia de uso indefinida.



### AHORRAR TIEMPO

Ver un panel no debe tomar más de 3 minutos y debe ser comprensible de inmediato para todos.

Para facilitar la lectura, la transmisión de información se realiza mediante signos, símbolos, gráficos, colores o pictogramas. Los textos, cuando se utilizan, son concisos y refuerzan la información principal transmitida por el mensaje.

**Objetivo:** la gestión visual es una herramienta de LEAN capaz de aumentar la eficiencia humana al establecer una dinámica participativa en la que es imperativo colocar a los empleados en el centro de la organización.



La gente devuelve información en las siguientes formas



las personas toman la **INFORMACIÓN** de las siguientes maneras

“ La Comunicación Visual es :  
Hacer reaccionar y esperar una reacción del operario para así activar la mejora y la motivación en las mejores condiciones de expansión para todos. ”

*J.P. Levailler*  
Fundador



# La dirección visual de los indicadores

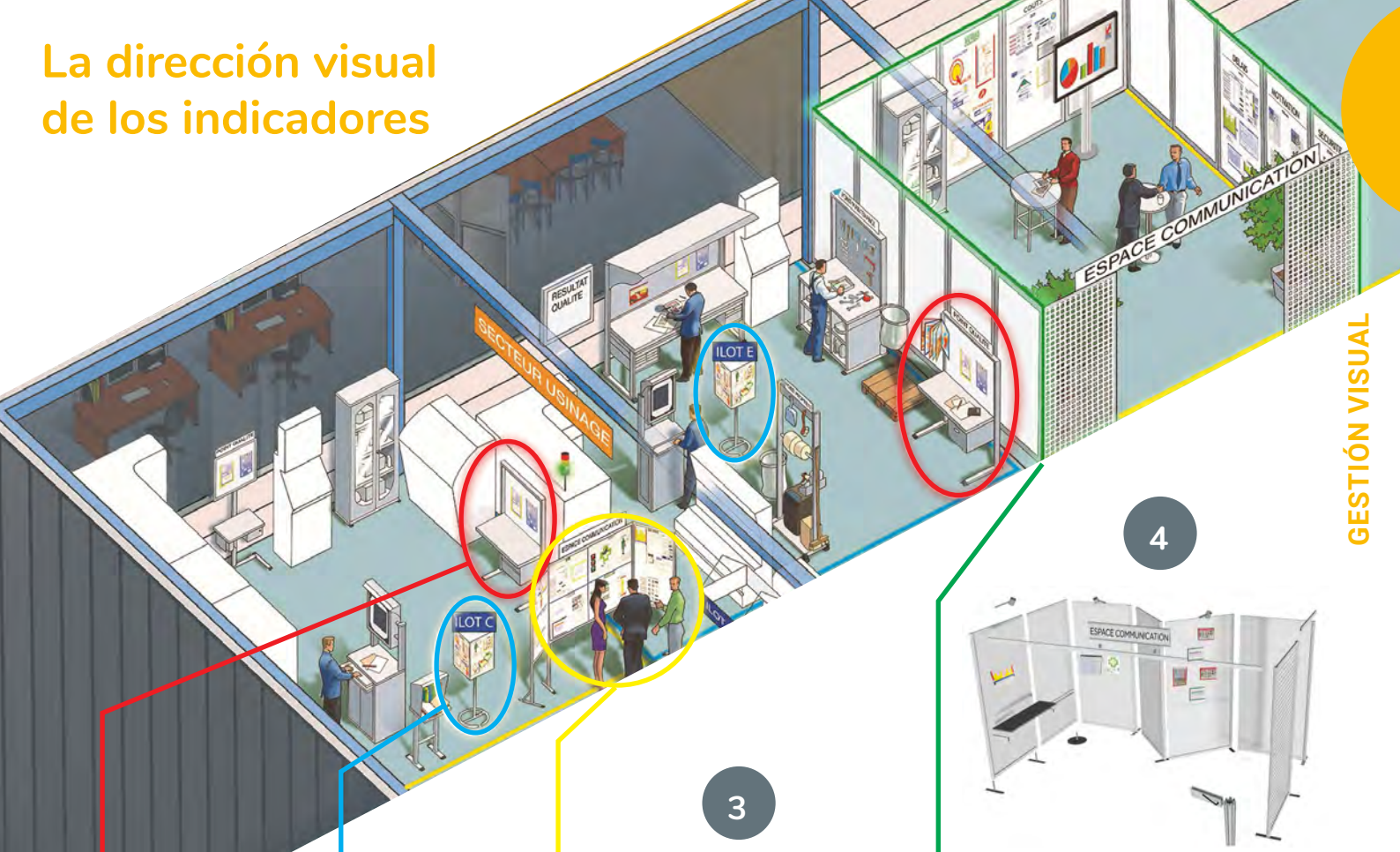

GESTIÓN VISUAL

1



## PUESTO DEL OPERARIO EL INDICADOR VISUAL

Cada operador completa sus propios indicadores sobre el tablero en medio de las líneas de producción. Este sistema "cero informático" permite a cualquier persona seguir el estado producción.

2



## SECTOR EL PUNTO INFO

Un tablero se coloca al pie de cada línea de producción. A los operarios les permite de un vistazo hacer balance del resultado del equipo a través de los indicadores Calidad, Costes, Plazos, Mantenimiento, Planificación, Gestiones de progreso en curso etc...

3



## EL ESPACIO DE COMUNICACIÓN

El espacio de comunicación representa una visión global de la fábrica. El cliente es el eslabón central entre los operarios y la dirección. Esta organización permite a cada uno seguir los indicadores como Calidad, Costes, Plazos, Motivación (Recursos Humanos), Seguridad, Medio ambiente así como la política de la empresa, los nuevos productos, los clientes... Una zona agradable para el usuario puede desarrollarse con máquinas expendedoras, mesas o vitrinas.

4



## ISLA / EQUIPO AUTÓNOMO

### SESIÓN MATINAL TOP 5'

A cada cambio de equipo, los responsables de area transmiten a los operarios en 5 minutos el estado actual de la producción y las dificultades encontradas. Se realiza también un control sobre los indicadores.

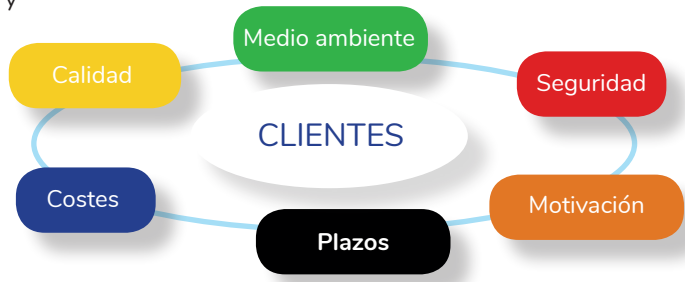

## Panel de planificación magnético universal



Panel de planificación magnético |PANEL DE PLANIFICACIÓN UNIVERSAL para el uso de 7 días.

- Formado por 8 columnas y 18 líneas.
- Dimensión de las líneas alt. 40 mm para uso de etiquetas magnéticas.
- **Rollo etiqueta magnética 140740 suministrado por separado.**

### Aplicación

Recepción, Administración, Pantalla, Comunicación, Documentación, Información, Gestión visual, Planificación

GESTIÓN VISUAL

CODIGO	DESCRIPCIÓN	PRODUCCIÓN	ENVASADO
411540	L 1200 x A 900 mm	5 días	En kit
117540	Base simple de aluminio A 1960 mm en los pies	Disponible	En kit
117542	Base simple de aluminio A 2000 mm sobre ruedas	Disponible	En kit



## PAPERBOARD MAGNÉTICO

### PAPERBOARD magnético

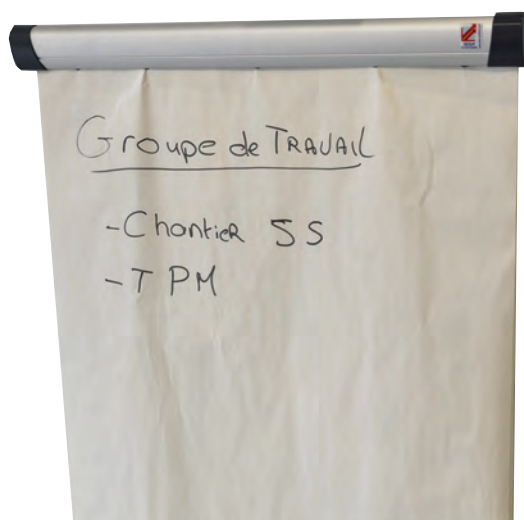

El **Paperboard Magnético** es cómodo y se aplica sobre todas las superficies metálicas. El conjunto se envuelve sobre sí mismo para el transporte.

- **Se entrega con 48 hojas.**

### Aplicación

Administración, Pantalla, Comunicación, Documentación, Información, Gestión visual

CODIGO	DESCRIPCIÓN	PRODUCCIÓN	ENVASADO
143254	L 665 mm	Disponible	Por unidad

# PAPERBOARD FIJO

## ROTAFOLIO FIJO



- Base trípode regulable en altura.
- Superficie de chapa lacada blanca borrrable en seco y magnética para presentación con imanes (L 665 x A 1000 mm).
- Varilla automática de aluminio y porta rotuladores de aluminio en toda la longitud.
- Ganchos deslizantes para recibir cualquier bloc de papel.
- *Se entrega con 30 hojas 60 g/m2.*

### Aplicación

Administración, Pantalla, Comunicación, Documentación, Información, Gestión visual

CODIGO	DESCRIPCIÓN	PRODUCCIÓN	ENVASADO
119490	L 665 mm regulable en altura	Disponible	En kit

# PAPERBOARD MÓVIL

## ROTAFOLIO MÓVIL



- Superficie de chapa lacada blanca borrrable en seco y magnética para una presentación con imanes (L 665 x A 1000 mm).
- Dotado de 2 brazos laterales con pinzas de fijación de hojas de papel.
- Varilla automática de aluminio y porta rotuladores de aluminio en toda la longitud.
- Ganchos deslizantes para recibir cualquier bloc de papel.
- 5 ruedas, 3 de ellas con frenos.
- *Se entrega con 30 hojas 60 g/m2 y 10 imanes ø 20 mm.*

### Aplicación

Administración, Pantalla, Comunicación, Documentación, Información, Gestión visual

CODIGO	DESCRIPCIÓN	PRODUCCIÓN	ENVASADO
119491	L 665 mm regulable en altura	Disponible	En kit

# UN TABLERO DE GESTIÓN VISUAL CONFORME A LAS NORMAS

## LAS ETAPAS

GESTIÓN VISUAL

### 1. Envío del modelo

Envíe su modelo con la serigrafía y las dimensiones del formato. (Excel, PDF, Imagen, JPEG, AI, EPS...)



### Serigrafía

Dote de envergadura a su comunicación personalizando sus tableros sin límites límites, así definir bien las normas necesarias para sus proyectos.

Para realizar una serigrafía, es necesaria cierta información.

La plantilla se ha de definir en formato digital con los tamaños de las columnas, casillas y textos.

Por defecto, la fuente es Helvética medium (otra bajo demanda).

Los colores con los corporativos de SESA (otros colores bajo demanda).

Realización tras una orden de impresión validada por vosotros.

### 2. Validación y firma de la prueba

Creación de la impresión después de vuestra aprobación

### 3. Soporte de la serigrafía





MAGNETIC

Las +





GARANTÍA  
2 AÑOS

**Aplicación**

- Gestión visual
- Proyecto de grupo

**100%**  
A MEDIDA



CÓDIGO	DESCRIPCIÓN	ENTREGA	ENVASADO
146099	Serigrafía adhesiva especial sobre film de vinilo calidad escritura rotulador <small>Modelo a enviar una vez recibida la solicitud de presupuesto. Se enviará un «listo para imprimir» para visto bueno del modelo.</small>	15 días	Entrega montado
146012	Placa serigrafiada reposicionable micro-recubierta	15 días	Entrega montado
146013	Placa de serigrafía reposicionable micro aspirado con ferroso	15 días	Entrega montado
146014	Placa magnética suave serigrafiada	15 días	Entrega montado
143100	Digitalización trabajos técnicos	15 días	Entrega montado



# PLACA FERROMAGNÉTICA

## PLACAS FERROMAGNÉTICAS

GESTIÓN VISUAL



### PLACA FERROMAGNÉTICA

Aplica rápidamente todos sus estándares. Para la realización de una serigrafía, la plantilla debe definirse en formato digital con los tamaños de las columnas, casillas y textos.

Por defecto, la fuente es Helvética medium (otra bajo demanda).

Los colores con los corporativos de SESA (otros colores bajo demanda).

- 1- Envío del modelo
- 2- Validación de la prueba
- 3- Recepción de la placa ferromagnética.



Se puede escribir con un rotulador borrable



Accesorios magnéticos



100%  
A MEDIDA



CÓDIGO	DESCRIPCIÓN	ENTREGA	ENVASADO
146011	Placa ferromagnética serigrafía 50 x 50 mm lar. 1845 x alt. 1190 mm para MOD'INFO p. 215/216 <i>Modelo a enviar una vez recibida la solicitud de presupuesto. Se enviará un «listo para imprimir» para visto bueno del modelo.</i>	15 días	Entrega montado
146010	Placa ferromagnética serigrafía 50 x 50 mm lar. 992 x alt. 1190 mm para MOD'INFO p. 215/216 <i>Modelo a enviar una vez recibida la solicitud de presupuesto. Se enviará un «listo para imprimir» para visto bueno del modelo.</i>	15 días	Entrega montado
146099	Serigrafía adhesiva especial sobre película de vinilo en m <sup>2</sup>	15 días	Por unidad

# PANEL de presentación



**GARANTÍA**  
2 AÑOS

## APLICACIÓN

Vestíbulo de recepción, Comunicación administrativa, Terminal Información, Dirección visual



## CARACTERÍSTICAS

- Marco de aluminio anodizado. Ancho 24 mm para un mejor diseño y mayor robustez.
- FONDO CORCHO (para fijación con chinchetas)
- FONDO EN CHAPA LACADA BLANCA para fijar magnéticamente.
- PANEL CON FONDO ESMALTADO 800° Marco de aluminio anodizado. Fondo blanco de gran resistencia para escribir con rotuladores borrables en seco y que permite la fijación magnética.
- Se entrega con tornillos y tacos.

### STANDARD

- Contrapeso de aluminio resistente.

### PREMIUM

- Contrabalanceo en chapa galvanizada que garantiza una perfecta planitud del panel a lo largo del tiempo.
- Se suministra con bandeja para guardar los rotuladores.

DESCRIPCIÓN	CÓDIGO		ENTREGA	ENVASADO
	STANDARD	PREMIUM		
Fondo corcho L 908 x A 608 mm - Util L 860 x A 560 mm, Esp. 12 mm	411150		15 días	Entrega montado
Fondo corcho L 1208 x A 908 mm - Util L 1160 x A 860 mm, Esp. 12 mm	411170		15 días	Entrega montado
Fondo corcho L 1508 x A 1008 mm - Util L 1460 x A 960 mm, Esp. 12 mm	411185		15 días	Entrega montado
Fondo chapa lacada blanca L 458 x A 621 mm - Util L 410 x A 573 mm, Esp. 15 mm	411230		Disponible	Entrega montado
Fondo chapa lacada blanca L 908 x A 608 mm - Util L 860 x A 560 mm, Esp. 15 mm	411250		Disponible	Entrega montado
Fondo chapa lacada blanca L 1208 x A 908 mm - Util L 1160 x A 860 mm, Esp. 15 mm	411270		Disponible	Entrega montado
Fondo chapa lacada blanca L 1200 x H 900 x Ep 20 mm - util L 1157 x A 857 mm		411612	Disponible	Entrega montado
Fondo chapa lacada blanca L 1508 x H 1008 x Ep 15 mm - util L 1460 x A 960 mm	411285		Disponible	Entrega montado
Fondo chapa lacada blanca L 1500 x H 1000 x Ep 20 mm - util L 1457 x A 957 mm		411613	Disponible	Entrega montado
Fondo chapa lacada blanca L 1808 x A 908 mm - Util L 1740 x A 860 mm, Esp. 15 mm	411290		Disponible	Entrega montado
Fondo chapa lacada blanca L 1508 x A 1208 mm - Util L 1460 x A 1160 mm, Esp. 15 mm	411292		Disponible	Entrega montado
Fondo chapa lacada blanca L 2008 x H 1008 x Ep 15 mm - util L 1940 x A 960 mm	411275		Disponible	Entrega montado
Fondo chapa lacada blanca L 2000 x H 1000 x Ep 20 mm - util L 1957 x A 957 mm		411615	Disponible	Entrega montado
Fondo chapa lacada blanca L 2408 x H 1208 x Ep 15 mm - util L 2340 x A 1160 mm	411298		Disponible	Entrega montado
Fondo esmaltado 800° L 458 x A 621 mm - Util L 410 x A 550 mm, Ep. 15 mm	411330		Disponible	Entrega montado
Fondo esmaltado 800° L 908 x A 608 mm - Util L 860 x A 560 mm, Esp. 15 mm	411350		Disponible	Entrega montado
Fondo esmaltado 800° L 1200 x H 900 x Ep 20 mm - util L 1157 x A 857 mm		411632	Disponible	Entrega montado
Fondo esmaltado 800° L 1208 x A 908 mm - Util L 1160 x A 860 mm, Esp. 15 mm	411360		Disponible	Entrega montado
Fondo esmaltado 800° L 1808 x A 908 mm - Util L 1740 x A 860 mm, Esp. 15 mm	411370		Disponible	Entrega montado
Fondo esmaltado 800° L 1508 x A 1008 mm - Util L 1440 x A 960 mm, Esp. 15 mm	411380		Disponible	Entrega montado
Fondo esmaltado 800° L 1500 x A 1000 x Ep 20 mm - util L 1457 x A 957 mm		411633	Disponible	Entrega montado
Fondo esmaltado 800° L 2008 x A 1008 mm - Util L 1940 x A 960 mm, Esp. 15 mm	411390		Disponible	Entrega montado
Fondo esmaltado 800° L 2000 x A 1000 x Ep 20mm - util L 1957 x A 957 mm		411635	Disponible	Entrega montado
Fondo esmaltado 800° L 1508 x A 1208 mm - Util L 1460 x A 1160 mm, Esp. 15 mm	411395		Disponible	Entrega montado
Fondo esmaltado 800° L 2408 x A 1208 mm - Util L 2340 x A 1160 mm, Esp. 15 mm	411400		Disponible	Entrega montado

# PANEL DE PRESENTACIÓN

## PANEL DE PRESENTACIÓN MURAL

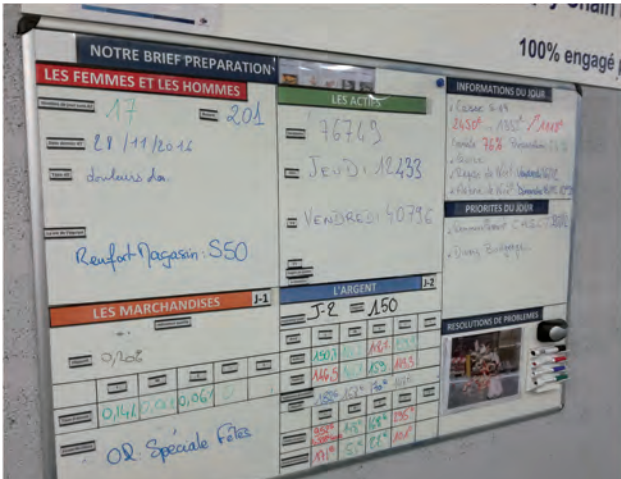

Panel de rendimiento del equipo



Panel de planificación semanal

## PANEL DE PRESENTACIÓN SOBRE PIES



Panel de gestión de producción



Panel de construcción 5S

### Accesorios



1



2



3-4



5

CÓDIGO	DESCRIPCIÓN	ENTREGA	ENVASADO
1	143220 Lote de 2 Cepillos magnéticos	Disponible	En lote
2	143222 CLEANBOARD Líquido de limpieza universal	Disponible	Por unidades
3	143210 Porta rotuladores magnético	Disponible	Por unidades
4	143211 Lote 4 rotuladores surtidos negro-azul-rojo-verde	Disponible	Lote de 4
5	143225 Kit gestión visual (bolsa 4 rotuladores, cepillo magnético y líquido de limpieza)	Disponible	Por unidades

## Base simple de aluminio

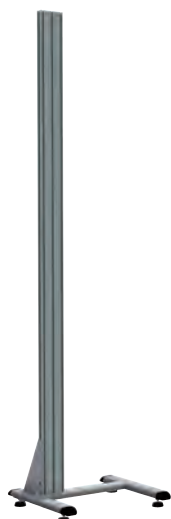

PIE aluminio A 1960 mm en aluminio. Para tableros mínimo L 1208 x A 908 mm.

- Usar formato vertical y horizontal
- Se entrega con accesorios de fijación.
- No compatible con panel PREMIUM

### Aplicación

Accesorios para los pies, Accesorios para pizarras

CODIGO	DESCRIPCIÓN	PRODUCCIÓN	ENVASADO
117540	A 1960 mm con pies	Disponible	En kit
117542	A 2000 mm sobre ruedas	Disponible	En kit
117546	Base de aluminio simple sobre placa base A 1910 mm	Disponible	En kit



## Doble base de aluminio



PIE aluminio doble L 1070 x A 2000 mm. Para tableros mínimo L 1500 y máximo L 2000 mm.

- Se entrega con accesorios de fijación
- No compatible con panel PREMIUM

### Aplicación

Accesorios para los pies, Accesorios para pizarras

CODIGO	DESCRIPCIÓN	PRODUCCIÓN	ENVASADO
117555	L 1925 x A 2000 mm con pies	Disponible	En kit
117556	L 1925 x A 2080 mm sobre ruedas	Disponible	En kit
117550	L 1070 x A 2000 mm con pies	3 días	En kit
117553	L 1070 x A 2000 mm en el suelo	3 días	En kit
117552	L 1070 x A 2080 mm sobre ruedas	Disponible	En kit





# Panel Tríptico magnético para escritura

## ● PIE TRÍPTICO

Pie para TRÍPTICO simple o doble / fijo o sobre ruedas para TRÍPTICO.

- Se entrega con accesorios de fijación.
- No compatible con TRÍPTICO PREMIUM

117557	L 1925 x A 2000 mm con pies	3 días	En kit
117558	L 1925 x A 2080 mm sobre ruedas	3 días	En kit
117559	L 1070 x A 2000 mm con pies	3 días	En kit
117560	L 1070 x A 2080 mm sobre ruedas	3 días	En kit

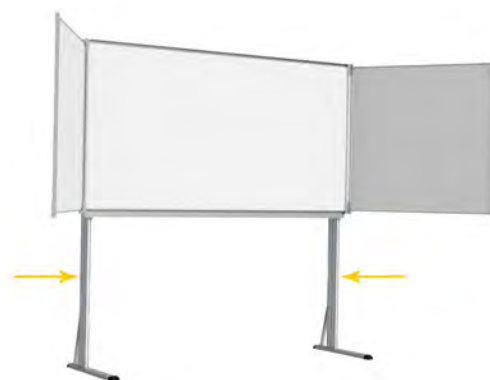

GESTIÓN VISUAL

## ● TRÍPTICO



El **panel tríptico magnético esmaltado** es esencial para equipar su aula o sala de reuniones. Se compone de un panel central y 2 paneles laterales.

- Fondo esmaltado blanco de 800° para una fijación magnética y escritura de calidad con rotuladores borrables.
- Estructura de aluminio anodizado liso.
- Se entrega con accesorios de fijación.
- Material en aglomerado de madera de alta densidad (8 mm), certificado PEFC, 99% reciclable.
- Contrapeso con una chapa galvanizada 4/10.
- Con cerradura para garantizar la confidencialidad de los documentos.

411465	L 1201 x A 947 mm esmaltado a 800° persianas de ancho 561 x alto 947 mm y cerradura con llave	3 días	En kit
411495	L 1983 x A 1047 mm esmaltado a 800° persianas de ancho 952 x alto 1047 mm y cerradura con llave	3 días	En kit

Panel Tríptico magnético para escritura así como los dos paneles laterales

- Marco de aluminio de gran resistencia.
- Fondo esmaltado blanco 800° para fijación magnética así como escritura con rotuladores adaptados.
- Se entrega con un soporte de rotuladores.

### ESTÁNDAR

- Sustrato en aglomerado de madera de alta densidad (8 mm), certificado PEFC, 99% reciclable.
- Contrapeso con una chapa galvanizada 4/10.

### PREMIUM

- Material en panel de nido de abeja (9 mm), ecológico (hecho con 100% de residuos, sin formaldehído, sin VOC, 100% reciclable) y ultra ligero (85 kg / m3).
- Contrapeso con una lámina galvanizada 3/10.
- Bisagras de metal que permiten montar el tríptico en voladizo.
- Paneles reversibles de doble cara.
- Exclusivamente de pared.

411460	ESTÁNDAR L 1201 x A 947 mm - contraventanas L 561 x A 947 mm	Disponible	En kit
411490	ESTÁNDAR L 1983 x A 1047 mm - contraventanas L 952 x A 1047 mm	Disponible	En kit
411682	PREMIUM L 1201 x A 947 mm - contraventanas L 561 x A 947 mm	Disponible	En kit
411685	PREMIUM L 1983 x A 1047 mm - contraventanas L 561 x A 947 mm	Disponible	En kit

# MOD'INFO MURAL

Panel de fijación mural alta calidad

GESTIÓN VISUAL

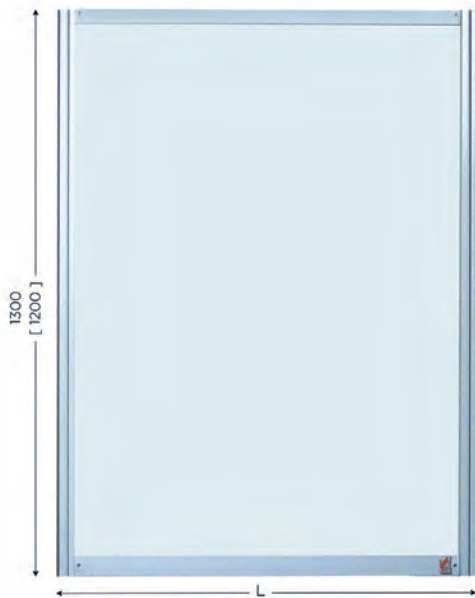

MODELO  
DEPOSADO BEST SELLER

## Aplicación

- Administración
- Pantalla
- Comunicación
- Documentación
- Información
- Gestión visual

Aumente su comunicación con el concepto SESA SYSTEMS.

Un **panel de fijación mural alta calidad** |MOD'INFO mural que le permitirá poner en práctica sus proyectos fácilmente, (información general, 5S, TPM, KAIZEN, PDCA, etc.).

- Esmaltado 800° para escritura rotulador 1 cara.
- Chapa lacada blanca para fijación magnética.
- **Kit para fijación mural adjunto.**



CODIGO	DESCRIPCIÓN	PRODUCCIÓN	ENVASADO
120114	L 1070 mm chapa lacada en blanco	3 días	Premontado
120115	L 1925 mm chapa lacada en blanco	3 días	Premontado
120134	L 1070 mm esmaltado a 800°	3 días	Premontado
120135	L 1925 mm esmaltado a 800°	3 días	Premontado



### APLICACIÓN

Comunicación visual • Punto información Recepción fábrica



### CARACTERÍSTICAS

El panel de fijación alta calidad |MOD'INFO SOBRE PIES puede colocarse como información "central" o bien asociado a "extensiones" laterales.

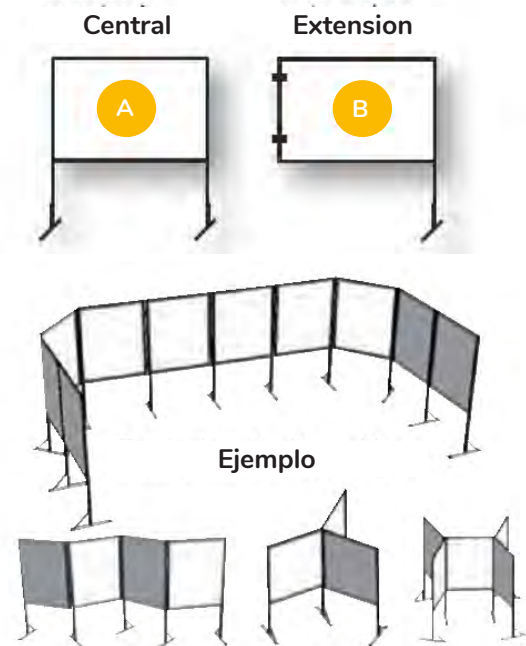

DESCRIPCIÓN	CÓDIGO				ENTREGA	ENVASADO
<b>MOD'INFO central</b>	L 1070 mm	L 1500 mm	L 1925 mm	L 2400 mm		
Chapa barnizada blanca, apta escritura rotulador con 2 pies	120110	120117	120111		3 días	Pre montado
Chapa lacada blanca magnético con 2 pies				120118	3 días	Pre montado
Esmaltado 800° Recto/Verso, A 1188 mm útil con 2 pies	120130*	120137	120131	120138	3 días	Pre montado
Fondo de PMMA transparente con 2 pies	120150	120157	120151		3 días	Pre montado
<b>MOD'INFO extensión</b>						
Esmaltado 800° Recto/Verso, A 1188 mm útil con 1 pie <i>Extensión derecha o izquierda, a precisar con el pedido.</i>	120132*	120136 <b>NEW</b>	120133		3 días	Pre montado
Chapa barnizada blanca con 1 pie <i>Extensión derecha o izquierda, a precisar con el pedido.</i>	120112	120116 <b>NEW</b>	120113		3 días	Pre montado

\* Atención: para la referencia 120130, dimensión útil: Altura 1210 mm

# MOD'INFO

Panel de fijación alta calidad

100%  
PERSONALIZABLE

GESTIÓN VISUAL

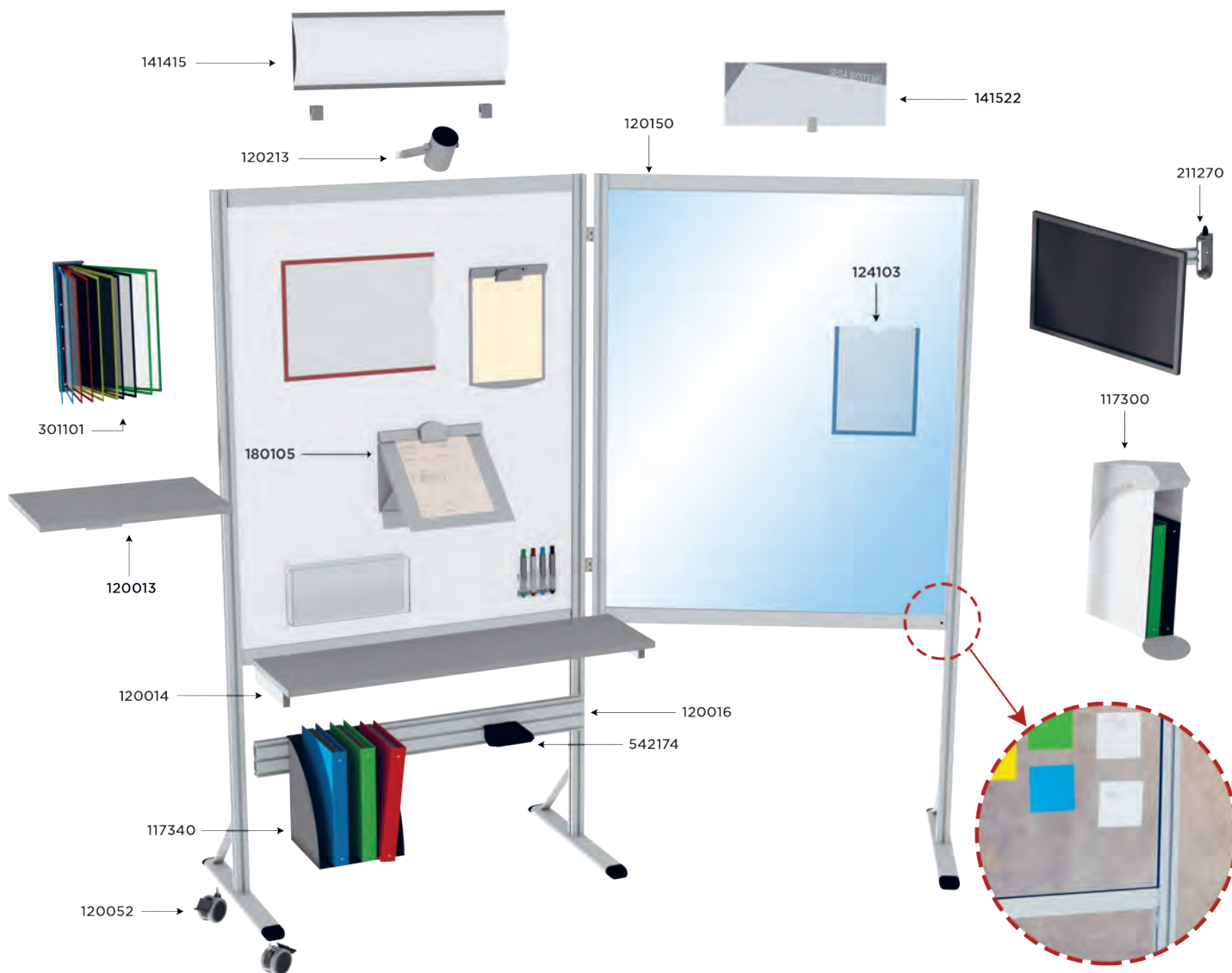

**Accesorios** para completar el producto > p. 245 a 302



1



2



3



4



5



6

	CÓDIGO	DESCRIPCIÓN	ENTREGA	
1	120052	Lote de 2 ruedas Ø 75 mm	Disponible	Lote de 2
1	120050	Lote de 4 ruedas Ø 75 mm con frenos	Disponible	Lote de 4
2	120020	Pie circular Ø 325 mm	Disponible	Por unidades
3	120019	Pie INOX P 600 mm	15 días	Por unidades
4	146515	Letrero Design "ESPACIO DE COMUNICACIÓN" L 1000 x A 200 mm (con fijación)	3 días	Por unidades
5	141522	Letrero Design "TEXTO A ESCOGER" L 1000 x A 200 mm con abrazaderas de fijación	10 días	Por unidades
6	143225	Kit gestión visual (bolsa 4 rotuladores, cepillo magnético y líquido de limpieza)	Disponible	Por unidades

# Accesorios

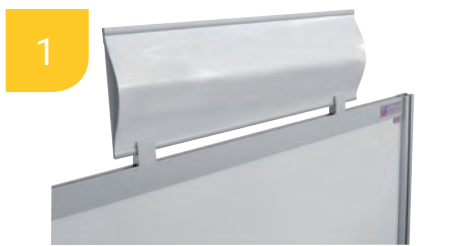

Letrero abombado personalizable con fijación		
141402	L 300 x A 200 mm	Disponible
141405	L 1000 x A 200 mm	Disponible
141415	L 600 x A 200 mm	Disponible



Letrero abombado personalizable vertical A 2000 mm		
120217	con iluminación LED	3 días
120160	sin iluminación LED	3 días

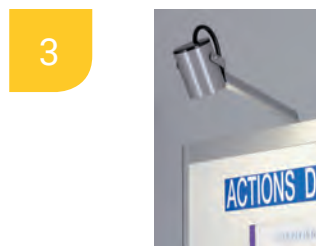

Iluminación LED orientable con cable de conexión L 2,5 m		
120213	220 V 18 W	Disponible

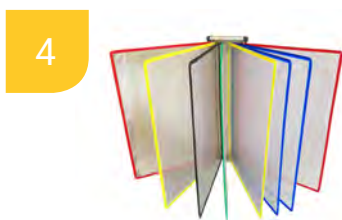

Kit DOCAFLEX Soporte mural. Pedestal M5 de 1/4 de vuelta para fijación en perfil de aluminio (Cód. 118419) a pedir por separado		
301101	Kit DOCAFLEX Soporte + 10 bolsas A4 colores vertical con topes	Disponible
301102	Kit DOCAFLEX Soporte + 5 bolsas A4 colores vertical con topes	Disponible



Escritorio regulable, montaje en perfil de aluminio		
120013	L 500 x P 360 mm	3 días

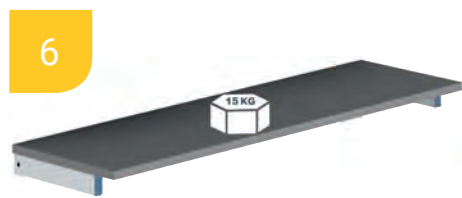

Estante regulable		
120014	L 1060 x P 300 mm	3 días
120015	L 1925 x P 300 mm	3 días



DOCAPOST 200 caja vacía sin clasificador con fijación		
117306	L 102 x P 280 x A 482 mm	3 días



Rail multifunciones aluminio		
120016	L 992 mm	3 días
120017	L 1845 mm	3 días



Kit tapa ranuras		
120182	amarillo L 12 m	3 días
120183	azul L 12 m	3 días
120184	negro L 12 m	3 días
120185	verde L 12 m	3 días
120186	rojo L 12 m	3 días

# MOD'INFO PIVOTANTE

## Panel de fijación pivotante alta calidad



El panel de fijación pivotante alta calidad |MOD'INFO PIVOTANTE: de diseño y estéticamente moderno por su estructura de aluminio, disponible en versión esmaltada 800 ° recto / reverso rotativo a 360 ° sobre el eje vertical con palanca de bloqueo en posición.

- Fondo esmaltado a 800° a doble cara: fondo blanco para una fijación magnética y escritura de calidad con rotuladores borrables.

### Aplicación

Pantalla, Comunicación, Documentación, Información, Gestión visual

GESTIÓN VISUAL

CODIGO	DESCRIPCIÓN	PRODUCCIÓN	ENVASADO
120640	L 1110 mm esmaltado a 800°	5 días	Premontado
120641	L 1965 mm esmaltado a 800°	5 días	Premontado
143225	Kit gestión visual (pack 4 rotuladores, cepillo magnético y líquido de limpieza)	Disponible	Por unidad



# MOD'SELF

## Panel de fijación con organizador de documentos

MODELO  
DEPOSADO



Un panel de fijación con organizador de documentos |MOD'SELF combina una comunicación visual con un puesto de consulta que contiene almacenamiento de numerosos clasificadores, puede combinarse con las extensiones MOD'INFO L 1070 y 1925 mm.

- Esmaltado 800° para escritura con rotulador.
- Chapa lacada blanca para fijación magnética.

### Aplicación

Pantalla, Comunicación, Documentación, Información, Gestión visual

CODIGO	DESCRIPCIÓN	PRODUCCIÓN	ENVASADO
120710	L 1070 mm chapa lacada en blanco con estanterías y archivadores	3 días	Montados
120711	L 1925 mm chapa lacada en blanco con estanterías y archivadores	3 días	Montados
120730	L 1070 mm esmaltado a 800° con estanterías y archivadores	3 días	Montados
120731	L 1925 mm esmaltado a 800° con estanterías y archivadores	3 días	Montados
143225	Kit gestión visual (pack 4 rotuladores, cepillo magnético y líquido de limpieza)	Disponible	Por unidad



# MOD'INFO DESLIZANTE

## Panel de fijación deslizante alta calidad

GESTIÓN VISUAL



### Aplicación

- Pantalla
- Comunicación
- Documentación
- Información
- Gestión visual

Para un espacio reducido, el **panel de fijación deslizante alta calidad** |MOD'INFO DESLIZANTE ofrece una superficie utilizable de 5,5 m<sup>2</sup>. La estructura de aluminio integra un fondo de chapa lacada blanca para la fijación magnética asociada a tres paneles deslizantes. Puede integrar todos los accesorios de la gama SESA SYSTEMS para facilitar una personalización sencilla y rápida.

- Pantalla magnética
- Dimensiones: L 1909 x A 1274 x P 140 mm
- Espacio entre la parte inferior y el primer panel de 2 cm y 3 cm para los siguientes.



CODIGO	DESCRIPCIÓN	PRODUCCIÓN	ENVASADO
120611	Fijación mural, equipado con tres paneles deslizantes L 920 x A 1205 mm	15 días	Montados
120612	Sobre pies, equipado con tres paneles deslizantes L 920 x A 1205 mm	15 días	Montados
120616	Sobre pies, equipado con tres paneles deslizantes L 560 x A 1205 mm	15 días	Montados
120615	Fijación mural, equipado con tres paneles deslizantes L 560 x A 1205 mm	15 días	Montados

## Vitrina PLANA EXTRA Interior magnética



- Puerta de PMMA de apertura con cerradura y 2 llaves.
- Grosor: 29 mm (22 mm. útil).
- Marco en aluminio anodizado natural.
- Fondo chapa prelacada blanca para la fijación magnética y la escritura borrrable en seco.
- Para garantizar la seguridad de los usuarios así como un mayor respeto de nuestro medio ambiente, esta vitrina está conforme a las normativas francesas «NF Education», «NF Collectivité», «NF Environnement» y al PEFC.

### Aplicación

Pantalla, Comunicación, Documentación, Información, Gestión visual

GESTIÓN VISUAL

CODIGO	DESCRIPCIÓN	PRODUCCIÓN	ENVASADO
413223	L 451 x A 328 mm Esp. 29 mm ((2 A4 - 296 x 419 mm, Esp 22 mm útil)	10 días	Montados
413243	L 451 x A 625 mm Esp. 29 m (4 A4 - 593 x 419 mm, Esp 22 mm útil)	10 días	Montados
413253	L 451 x A 922 mm Esp. 29 mm (6 A4 - 890 x 419 mm, Esp 22 mm útil)	10 días	Montados



## Vitrina de interior magnética con puerta oscilante



- Puerta de PMMA de apertura con cerradura y 2 llaves.
- Marco en aluminio anodizado natural.
- Fondo chapa prelacada blanca para la fijación magnética y la escritura borrrable en seco.
- Para garantizar la seguridad de los usuarios así como un mayor respeto de nuestro medio ambiente, esta vitrina está conforme a las normativas francesas «NF Education», «NF Collectivité», «NF Environnement» y al PEFC.
- *Se entrega con 5 juegos de ángulos intercambiables de colores clásicos (gris y rojo) y modernos (azul, verde, amarillo). Para combinar con los colores de su logotipo o comunicación.*

### Aplicación

Pantalla, Comunicación, Documentación, Información, Gestión visual

CODIGO	DESCRIPCIÓN	PRODUCCIÓN	ENVASADO
412234	L 506 x A 677 mm Esp. 45 mm (4 x A4 - 594 x 418 mm, Esp 20 mm útil)	10 días	Montados
412244	L 716 x A 677 mm Esp. 45 mm (6 x A4 - 594 x 628 mm, Esp 20 mm útil)	10 días	Montados
412254	L 926 x A 677 mm Esp. 45 mm (8 x A4 - 594 x 838 mm, Esp 20 mm útil)	10 días	Montados
412264	L 716 x A 974 mm Esp. 45 mm (9 x A4 - 891 x 628 mm, Esp 20 mm útil)	10 días	Montados
412274	L 1136 x A 677 mm Esp. 45 mm (10 x A4 - 594 x 1048 mm, Esp 20 mm útil)	10 días	Montados
412294	L 1136 x A 974 mm Esp. 45 mm (15 x A4 - 891 x 1048 mm, Esp 20 mm útil)	10 días	Montados





## Vitrina interior magnética con puertas correderas



- Puerta corredera en PMMA con cerradura y 2 llaves.
- Marco en aluminio anodizado natural.
- Fondo chapa prelacada blanca para la fijación magnética y la escritura borrable en seco.
- Para garantizar la seguridad de los usuarios así como un mayor respeto de nuestro medio ambiente, esta vitrina está conforme a las normativas francesas «NF Education», «NF Collectivité», «NF Environnement» y al PEFC.
- *Se entrega con 5 juegos de ángulos intercambiables de colores clásicos (gris y rojo) y modernos (azul, verde, amarillo). Para combinar con los colores de su logotipo o comunicación.*

### Aplicación

Pantalla, Comunicación, Documentación, Información, Gestión visual

GESTIÓN VISUAL

CODIGO	DESCRIPCIÓN	PRODUCCIÓN	ENVASADO
416242	L 1160 x A 980 mm Esp. 50 mm (15 x A4 - 900 x 1048 mm, Esp. 28 mm útil)	10 días	Montados
416252	L 1596 x A 980 mm Esp. 50 mm (21 x A4 - 900 x 1484 mm, Esp. 28 mm útil)	10 días	Montados
416282	L 1793 x A 980 mm Esp. 50 mm (24 x A4 - 900 x 1681 mm, Esp. 28 mm útil)	10 días	Montados
416292	L 2017 x A 980 mm Esp. 50 mm (27 x A4 - 900 x 1905 mm, Esp. 28 mm útil)	10 días	Montados



## Vitrina exterior magnética con puerta oscilante



- Puerta de PMMA de apertura con cerradura y 2 llaves.
- Marco en aluminio anodizado natural.
- Fondo chapa prelacada blanca para la fijación magnética y la escritura borrable en seco.
- Para garantizar la seguridad de los usuarios así como un mayor respeto de nuestro medio ambiente, esta vitrina está conforme a las normativas francesas «NF Education», «NF Collectivité», «NF Environnement» y al PEFC.
- *Se entrega con 5 juegos de ángulos intercambiables de colores clásicos (gris y rojo) y modernos (azul, verde, amarillo). Para combinar con los colores de su logotipo o comunicación.*

### Aplicación

Pantalla, Comunicación, Documentación, Información, Gestión visual

CODIGO	DESCRIPCIÓN	PRODUCCIÓN	ENVASADO
414234	L 506 x A 677 mm Esp. 45 mm (4 x A4 - 594 x 418 mm, Esp. 20 mm útil)	10 días	Montados
414244	L 716 x A 677 mm Esp. 45 mm (6 x A4 - 594 x 628 mm, Esp. 20 mm útil)	10 días	Montados
414254	L 926 x A 677 mm Esp. 45 mm (8 x A4 - 594 x 838 mm, Esp. 20 mm útil)	10 días	Montados
414264	L 716 x A 974 mm Esp. 45 mm (9 x A4 - 891 x 628 mm, Esp. 20 mm útil)	10 días	Montados
414274	L 1136 x A 677 mm Esp. 45 mm (10x A4 - 594 x 1048 mm, Esp. 20 mm útil)	10 días	Montados
414284	L 926 x A 974 mm Esp. 45 mm (12 x A4 - 891 x 838 mm, Esp. 20 mm útil)	10 días	Montados
414294	L 1136 x A 974 mm Esp. 45 mm (15 x A4 - 891 x 1048 mm, Esp. 20 mm útil)	10 días	Montados

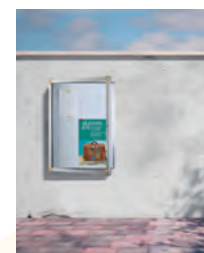

# MOD'INFO VITRINA

Vitrina de fijación alta calidad

GESTIÓN VISUAL



## Aplicación

- Pantalla
- Comunicación
- Documentación
- Información
- Gestión visual

La vitrina de fijación de alta calidad |MOD'INFO VITRINA es esencial para su comunicación visual en entornos difíciles de la producción. El MOD'INFO VITRINA», de diseño único y moderno por su estructura de aluminio anodizado natural, le permitirá realizar su gestión visual (calidad, producción, seguridad, proceso de mejora continua etc.). Una modulación sin límites permite asociar a partir de un módulo central, varias extensiones fijadas con bisagras.

- Esmaltado 800° para escritura rotulador 1 cara
- Chapa lacada blanc para fijación magnética.
- Kit para fijación mural adjunto.
- *Extensión derecha o izquierda, a precisar con el pedido.*

DESCRIPCIÓN	CÓDIGO		ENTREGA	ENVASADO
	L 1056 mm	L 1909 mm		
<b>MOD'INFO VITRINA central</b>				
Chapa lacada blanca magnética con puertas PMMA	120210	120220	15 días	Pre montado
Esmaltado 800° con puertas PMMA	120230	120231	15 días	Pre montado
Chapa lacada blanca magnética con puertas cristal SECURIT	120410	120411	15 días	Pre montado
Esmaltado 800° con puertas cristal SECURIT	120430	120431	15 días	Pre montado
<b>MOD'INFO VITRINA extensión</b>				
Chapa lacada blanca magnética con puertas PMMA	120212		15 días	Pre montado
Esmaltado 800° con puertas PMMA	120232		15 días	Pre montado
Chapa lacada blanca magnética con puertas cristal SECURIT	120412		15 días	Pre montado
Esmaltado 800° con puertas cristal SECURIT	120432		15 días	Pre montado
<b>MOD'INFO VITRINA mural</b>				
Chapa lacada blanca magnética con puertas PMMA	120214	120215	15 días	Pre montado
Esmaltado 800° con puertas PMMA	120234	120235	15 días	Pre montado
Chapa lacada blanca magnética con puertas cristal SECURIT	120414	120415	15 días	Pre montado
Esmaltado 800° con puertas cristal SECURIT	120434	120435	15 días	Pre montado

# TRISPACE

## Soporte de fijación magnético 3 caras

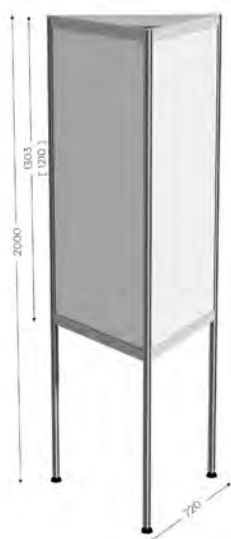

GESTIÓN VISUAL

MODELO  
DEPOSADO

BEST  
SELLER



### Aplicación

- Administración
- Pantalla
- Taller
- Comunicación
- Documentación
- Información
- Gestión visual

Una estética original por su estructura de aluminio anodizado natural, con una importante superficie de visualización, el soporte de fijación magnético 3 caras |TRISPACE ofrece una visibilidad de 3 m<sup>2</sup> sobre 3 caras, es móvil y práctico con almacenamiento interior opcional

- Esmaltado 800° para escritura (1 cara).
- Chapa lacada blanca para fijación magnética.

### Accesorios



1



2



3



4



5

CODIGO	DESCRIPCIÓN	PRODUCCIÓN	ENVASADO
118610	A 2000 mm chapa lacada en blanco	3 días	Premontado
118630	A 2000 mm esmaltado a 800°	3 días	Premontado
118710	A 2000 mm chapa lacada con almacenamiento inferior	3 días	Premontado
1	146514 Letrero Design "INFORMACIÓN" L 600 x A 170 mm (con fijación)	3 días	Por unidad
2	118640 Estante de consulta ajustable L 750 x P 300 mm	5 días	Por unidad
3	118641 Estante de almacenamiento inferior para TRISPACE	5 días	Por unidad
4	118603 Juego de 3 ruedas giratorias con freno Ø 75 mm	5 días	En lote
5	604011 Juego de 3 ganchos simples L 50 mm con tornillos M5, para escoba o pala	Disponible	En lote

# TOP'INFO 3 CARAS

Soporte de panel rotativo y magnético

GESTIÓN VISUAL

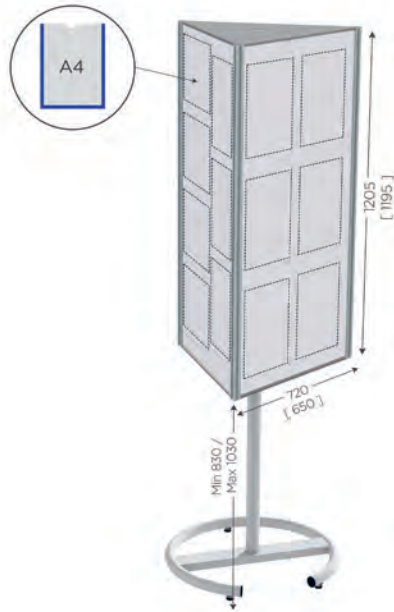

## Aplicación

- Administración
- Pantalla
- Taller
- Comunicación
- Documentación
- Información
- Gestión visual

Atractivo y estético por su estructura de aluminio anodizado, el soporte de visualización rotativo TOP'INFO de 3 superficies es ideal para la comunicación sobre el terreno en 2,4 m<sup>2</sup>. El conjunto rotativo y ajustable gracias a su soporte, crea una dinámica para coordinar a un grupo o espacio de producción. Una amplia gama de accesorios le permitirá personalizar sus herramientas de gestión visual.

- Fondo de chapa blanca barnizada para fijación magnética.
- Fondo de esmalte 800°: Fondo blanco de muy alta resistencia para escribir con rotulador en seco y que permite una fijación magnética.

## Accesorios



CODIGO	DESCRIPCIÓN	PRODUCCIÓN	ENVASADO
119530	A 2235 mm esmaltado a 800°	3 días	Premontado
119510	A 2235 mm chapa lacada en blanco	3 días	Premontado
1 146514	Letrero Design "INFORMACIÓN" L 600 x A 170 mm (con fijación)	3 días	Por unidad
2 119050	Juego de 5 ruedas giratorias con freno Ø 75 mm	Disponibile	En lote

# TOP'INFO 4 CARAS

## Soporte de panel giratorio y magnético

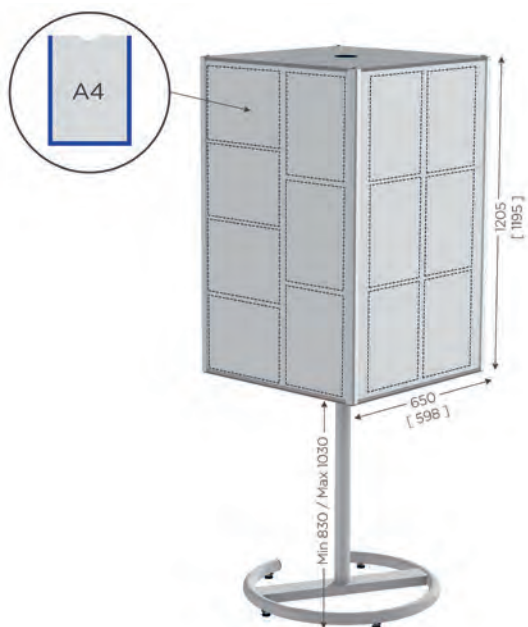

MODELO  
DEPOSADO



### Aplicación

- Administración
- Pantalla
- Taller
- Comunicación
- Documentación
- Información
- Gestión visual

Atractivo y estético por su estructura de aluminio, el **soporte de fijación rotativo y magnético 4 caras** TOP'INFO tiene unas dimensiones ideales para la colocación de 21 formatos de A4. El conjunto rotativo y ajustable gracias a su soporte, crea una dinámica para coordinar a un grupo o espacio de producción. Una amplia gama de accesorios le permitirá personalizar sus herramientas de gestión visual.

- Esmaltado 800° para escritura rotulador (1 cara).
- Chapa lacada blanca para fijación magnética.

### Accesorios



1



2



3

CODIGO	DESCRIPCIÓN	PRODUCCIÓN	ENVASADO
119111	4 caras L 650 x A 2055 mm chapa blanca barnizada	3 días	Premontado
119131	4 caras L 650 x A 2055 mm esmaltado a 800°	3 días	Premontado
119610	4 caras L 430 x A 2055 mm chapa blanca barnizada	3 días	Premontado
119630	4 caras L 430 x A 2055 mm esmaltado a 800°	3 días	Premontado
1	146514 Letrero Design "INFORMACIÓN" L 600 x A 170 mm (con fijación)	3 días	Por unidad
2	141421 Letrero ovalada personalizable L 600 x A 200 mm montaje en perfil de aluminio	Disponible	Por unidad
3	119050 Juego de 5 ruedas giratorias con freno Ø 75 mm	Disponible	En lote

# TOP'INFO 6 CARAS

Soporte de panel giratorio y magnético

GESTIÓN VISUAL

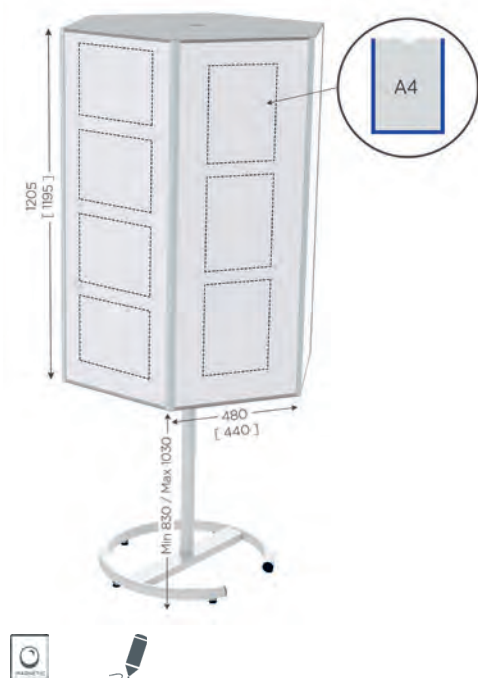

## Aplicación

- Administración
- Pantalla
- Taller
- Comunicación
- Documentación
- Información
- Gestión visual

Atractivo y estético por su estructura de aluminio, el **soporte de fijación rotativo y magnético 6 caras** |TOP'INFO es ideal para la comunicación sobre el terreno. El conjunto rotativo y ajustable gracias a su soporte, crea una dinámica para coordinar a un grupo o espacio de producción. Una amplia gama de accesorios le permitirá personalizar su herramientas de gestión visual.

- Esmaltado 800° para escritura (1 cara).
- Chapa lacada blanca para fijación magnética.

## Accesorios



1



2

CODIGO	DESCRIPCIÓN	PRODUCCIÓN	ENVASADO
119710	A 2235 mm chapa lacada en blanco	3 días	Premontado
119730	A 2235 mm esmaltado a 800°	3 días	Premontado
1 146514	Letrero Design "INFORMACIÓN" L 600 x A 170 mm (con fijación)	3 días	Por unidad
2 119050	Juego de 5 ruedas giratorias con freno Ø 75 mm	Disponibles	En lote



MODELO  
DEPOSADO

### Aplicación

- Administración
- Pantalla
- Taller
- Comunicación
- Documentación
- Información
- Gestión visual

La columna de fijación magnética 4 caras |CUB'INFO ofrece un diseño cuidado y refinado por su estructura de aluminio y dimensiones ajustadas al tamaño de sus presentaciones. El conjunto es móvil y gira fácilmente, lo que resulta ideal para una reunión de 5 minutos de un grupo o espacio de producción. Una amplia gama de accesorios a través del concepto SESA SYSTEMS le permitirá personalizar su gestión visual. El CUB'INFO tiene una superficie de unos 6 m<sup>2</sup> de exposición en 4 caras.

- Chapa lacada blanca para fijación magnética.
- Se entrega con 4 ruedas giratorias con freno Ø 75 mm.

### Accesorios



1



2

CODIGO	DESCRIPCIÓN	PRODUCCIÓN	ENVASADO
119010	A 2050 mm chapa lacada en blanco	3 días	Premontado
119020	A 2050 mm chapa lacada en blanco con puerta de apertura	3 días	Premontado
1 119060	Estante inferior CUB'INFO	3 días	Premontado
2 143225	Kit gestión visual (pack 4 rotuladores, cepillo magnético y líquido de limpieza)	Disponible	Por unidad

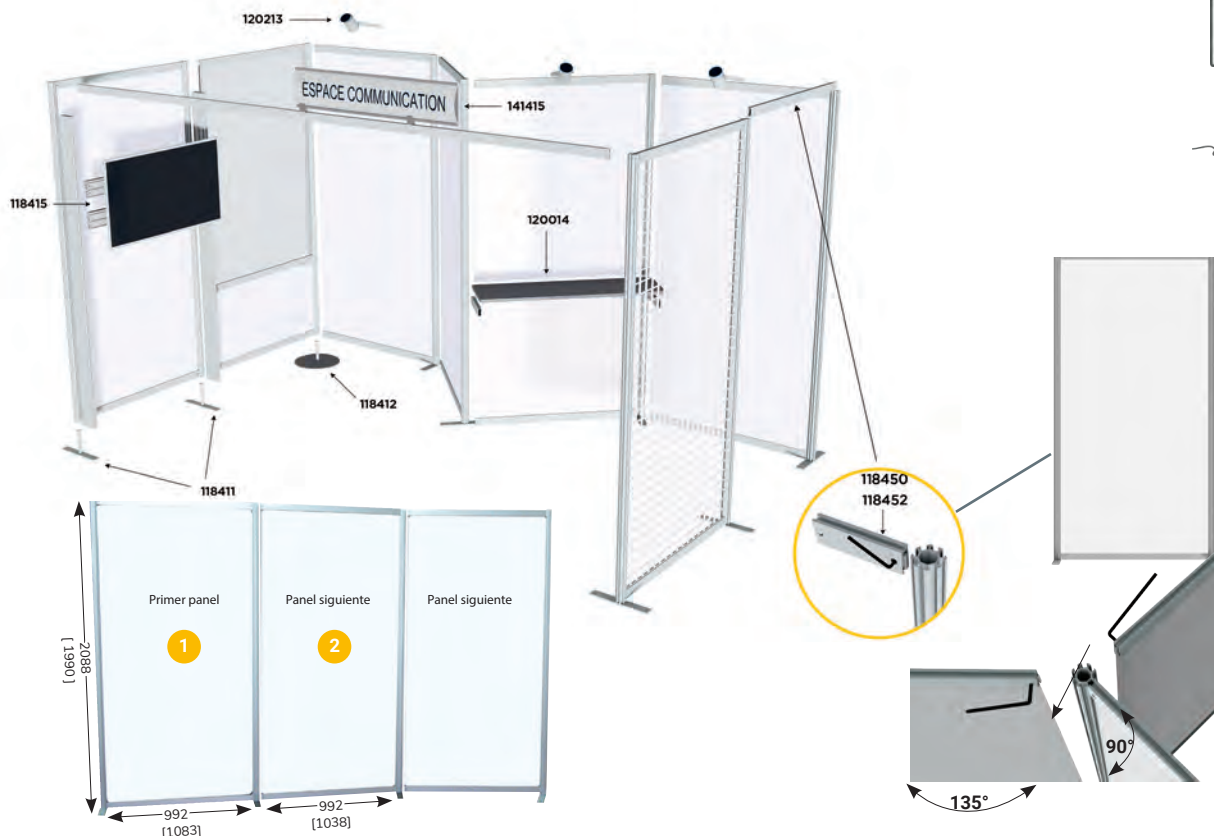

### CARACTERÍSTICAS

- Paneles modulares con perfil de aluminio ranurado, anodizado satinado y desmontable (montaje rápido con pinzas).
- 1r Panel (estructura de aluminio sobre 4 lados).
- Panel adicional (estructura de aluminio sobre 3 lados).
- Esmalte de doble cara 800° para fijación magnética y calidad de escritura.
- Chapa lacada blanca (fijación magnética).
- Malla metálica blanca (50 x 50 mm).
- Esquema de distribución que debe facilitarse al solicitar un presupuesto o al hacer el pedido
- Se entrega sin placa base, pedir adicionalmente 118411

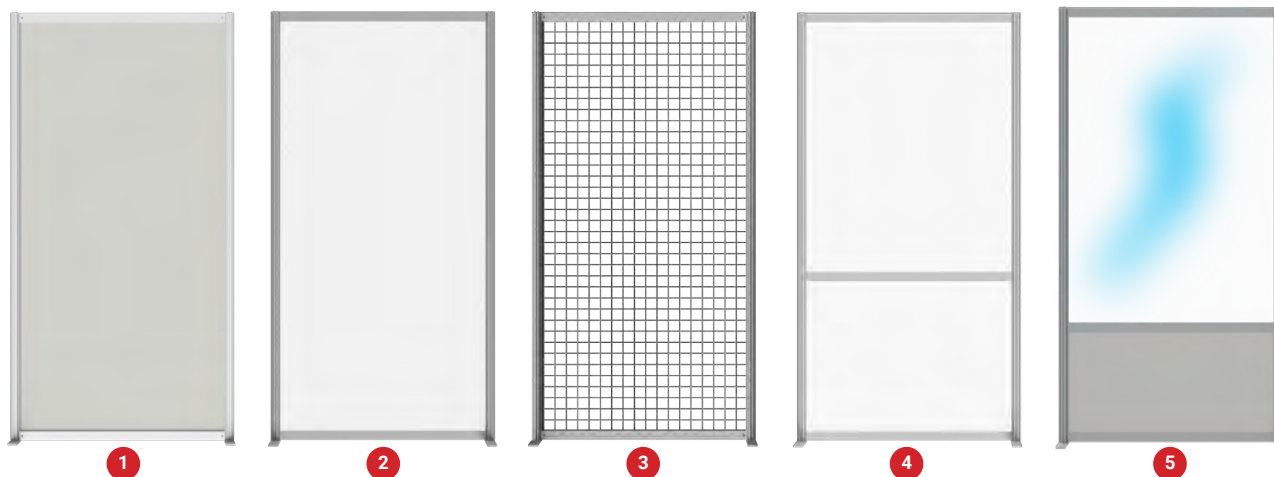

	DESCRIPCIÓN	CÓDIGO	ENTREGA	ENVASADO	
	ESPACE'INFO - Altura total 2088 mm	Primer panel L 1083 mm			
		Panel siguiente L 1038 mm			
1	Estratificado gris claro para indicación adhesiva	118100	118101	10 días	Pre montado
2	Chapa lacada blanca para fijación magnética	118110	118111	10 días	Pre montado
3	Tela metálica blanca (malla 50 x 50 mm)	118120	118121	10 días	Pre montado
4	Esmaltado 800° A 1300 mm recto/verso	118130	118131	10 días	Pre montado
5	Mixto cristal A 1500 mm y estratificado gris	118140	118141	10 días	Pre montado
5	PVC A 1500 mm y estratificado gris	118150	118151	10 días	Pre montado



# Accesorios

1



Pie de acero		
118412	Ø 325 mm	3 días

2



Base acero		
118411	L 300 x P 45 mm	3 días

3

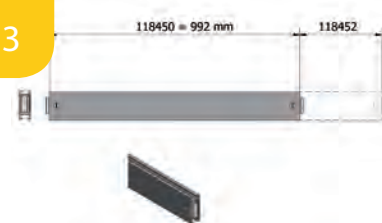

Travesaño de refuerzo para ESPACE'INFO		
118452	Travesaño adicional de refuerzo de 1000 mm	3 días
118450	1000 mm	3 días

4

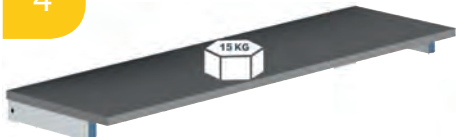

Estante regulable		
120014	L 1060 x P 300 mm	3 días
120015	L 1925 x P 300 mm	3 días

5

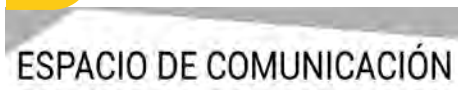

Letrero diseño "ESPACIO DE COMUNICACIÓN" con soporte de montaje		
146515	L 1000 x A 200 mm	3 días

6



SOPORTE para fijación de pantalla		
118415	adaptable a ESPACE'INFO	3 días

7



Iluminación LED orientable con cable de conexión L 2,5 m		
120213	220 V 18 W	Disponible

8



NEW

Rosal artificial		
118932	A 1000 mm	10 días

9



Planta Ficus		
118931	A 1800 mm	10 días

# ESPACE'INFO

## Panel de taller modular para espacio de comunicación

### EJEMPLOS DE POSIBLES CONFIGURACIONES



L3158 x P2120



L3589 x P2120

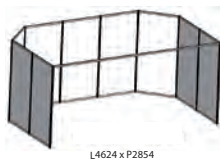

L4624 x P2854

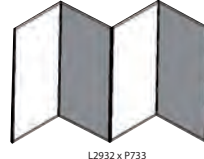

L2932 x P733

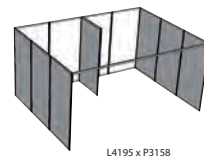

L4195 x P3158

GESTIÓN VISUAL



Espacio de comunicación para información general



Espacio de comunicación por zona



Espacio de comunicación para el Comité de Dirección



Espacio de comunicación a nivel FÁBRICA



Espacio de comunicación con serigrafía



Espacio de comunicación para sector de producción



Un panel para oficina o de taller modular |MULTISPACE que favorece el diseño y la modularidad para permitir organizar puntos de comunicación de fácil utilización y evolutivos. Una amplia gama de accesorios le permitirá personalizar su gestión visual de la mejor manera posible.

- Paneles modulares en perfil de aluminio anodizado y redondo.
- Montaje rápido por perfil de junta flexible.
- Disponible en altura 1500 o 2000 mm
- Se ofrecen diferentes fondos:

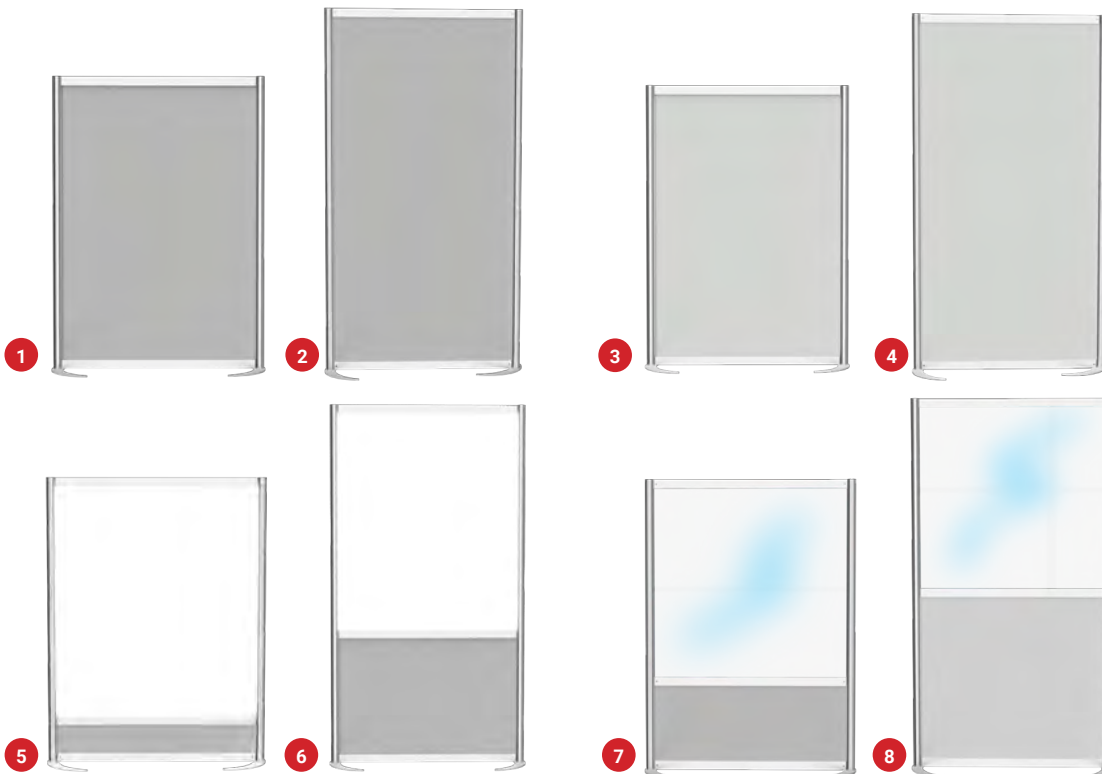

	CODIGO	DESCRIPCIÓN	PRODUCCIÓN	ENVASADO
1	118200	L 1083 x A 1500 mm laminado gris	10 días	Montados
2	118201	L 1083 x A 2000 mm laminado gris	10 días	Montados
3	118210	L 1083 x A 1500 mm chapa de color aluminio	10 días	Montados
4	118211	L 1083 x A 2000 mm chapa de color aluminio	10 días	Montados
5	118230	L 1083 x A 1500 mm esmaltado a 800° (Al. Útil 1210 mm) y chapa de color aluminio (Al. Útil 153 mm)	10 días	Montados
6	118231	L 1083 x A 2000 mm esmaltado a 800° (Al. Útil 1210 mm) y chapa de color aluminio (Al. Útil 653 mm)	10 días	Montados
7	118240	L 1083 x A 1500 mm vidrio (Al. Útil 932 mm) y chapa de color aluminio (Al. Útil 431 mm)	10 días	Montados
8	118241	L 1083 x A 2000 mm vidrio (Al. Útil 932 mm) y chapa de color aluminio (Al. Útil 931 mm)	10 días	Montados

# MULTISPACE

Diseño flexible, modular

100%  
A MEDIDA



GESTIÓN VISUAL



Espacio para presentación de indicadores a nivel SECTOR



Compartimentación de zonas y sectores de producción



Espacio para presentación de indicadores a nivel FÁBRICA



Espacio de atención a los visitantes

## Accesorios



1



2

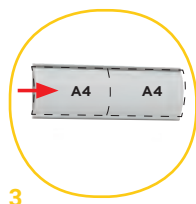

3



4

	CÓDIGO	DESCRIPCIÓN	ENTREGA	ENVASADO
1	118270	Pie de media luna MULTISPACE <i>Pedir 2 pies por MULTISPACE</i>	10 días	Lote de 2
2	118273	Perfil de unión L 1500 mm <i>Pedir con cada panel complementario</i>	10 días	Por unidades
2	118274	Perfil de unión L 2000 mm <i>Pedir con cada panel complementario</i>	10 días	Por unidades
3	141405	Letrero abombado personalizable L 1000 × A 200 mm con fijacion	3 días	Por unidades
3	141415	Letrero abombado personalizable L 600 × A 200 mm con fijacion	3 días	Por unidades
4	118275	Letrero abombado personalizable vertical A 2000 mm	3 días	Por unidades
4	118276	Letrero abombado personalizable vertical A 2000 mm con LED 220 V	3 días	Por unidades

## ● Mesa de cafetería

Esta mesa de cafetería está formada por una sobremesa redonda de melamina y 3 pies de aluminio anodizado. Ideal para sus zonas de comunicación, reuniones o espacios de restauración. La mesa pequeña de la cafetería es adecuada para un máximo de 3-4 personas. Fácil mantenimiento.

- Altura: 1100 mm.
- Diámetro de sobremesa: 600 mm.
- Grosor del tablero: 19 mm.
- Sobremesa - Forma: Redondo.
- Material de sobremesa: melamina con cantos de PVC.
- Sobremesa - color: gris.
- Base: aluminio.

118905	A 1100 mm Ø 600 mm	Disponible	En kit
--------	--------------------	------------	--------



## ● Mesa de reunión



Esta mesa de reunión está formada por una sobremesa redonda de melamina con 4 pies y 4 rieles de refuerzo de aluminio anodizado para una óptima estabilidad. Ideal para sus zonas de comunicación, reuniones o restauración. El formato de mesa de reuniones es de Ø 1000 mm y es adecuada para un máximo de 6-7 personas en posición de pie.

- Fácil mantenimiento.
- Altura: 1100 mm.
- Diámetro de sobremesa: 1000 mm.
- Grosor del tablero: 27 mm.
- Sobremesa - Forma: Redondo.
- Material de sobremesa: melamina con cantos de PVC.
- Sobremesa - color: gris.
- Base: aluminio.

118907	A 1100 mm Ø 1000 mm	3 días	En kit
--------	---------------------	--------	--------

## ● Mesa de reunión



Esta mesa de reunión está formada por una sobremesa redonda de melamina con 4 pies y 4 rieles de refuerzo de aluminio anodizado para una óptima estabilidad. Ideal para sus zonas de comunicación, reuniones o restauración. Mesa de reunión de grandes dimensiones es adecuada para un máximo de 10 personas de pie.

- Fácil mantenimiento.
- Altura: 1100 mm.
- Ancho de la bandeja: L 2000 x P 1000 mm.
- Grosor del tablero: 27 mm.
- Sobremesa: rectangular.
- Material de sobremesa: melamina con cantos de PVC.
- Sobremesa - color: gris.
- Base: aluminio.

118908	A 1100 mm Esp. 27 mm	Disponible	En kit
--------	----------------------	------------	--------

# Accesorios magnéticos

## ● Porta etiquetas magnético

- Rollo de 5 metros de largo para hacer sus propios títulos en WORD o EXCEL.
- Se entrega con una banda blanca y una protección plástica transparente.
- La creación de las etiquetas puede ser realizada por el software SESA PRINT.

BEST SELLER



140715	L 5 m x A 15 mm	Disponible	Por unidad
140720	L 5 m x A 20 mm	Disponible	Por unidad
140740	L 5 m x A 40 mm	Disponible	Por unidad
140760	L 5 m x A 60 mm	Disponible	Por unidad

## ● Porta etiquetas PVC



El porta etiquetas PVC magnético transparente permite ver rápidamente los títulos y ponerlos al día. La creación de las etiquetas puede ser realizada por el software SESA PRINT.

142222	Juego de 5 soportes magnéticos de PVC de ancho 210 x alto 20 mm con etiqueta intercambiable	Disponible	En lote
142223	Juego de 5 soportes magnéticos de PVC de ancho 300 x alto 20 mm con etiqueta intercambiable	Disponible	En lote
142242	Juego de 5 soportes magnéticos de PVC de ancho 210 x alto 40 mm con etiqueta intercambiable	Disponible	En lote
142243	Juego de 5 soportes magnéticos de PVC de ancho 300 x alto 40 mm con etiqueta intercambiable	Disponible	En lote
142262	Juego de 5 soportes magnéticos de PVC de ancho 210 x alto 60 mm con etiqueta intercambiable	Disponible	En lote
142263	Juego de 5 soportes magnéticos de PVC de ancho 300 x alto 60 mm con etiqueta intercambiable	Disponible	En lote

## ● Cinta magnética blanca



Esta tira magnética blanca mide 40mm de ancho en rollos de 5 metros. Puede ser cortado fácilmente usando unas tijeras en la longitud deseada. Su superficie blanca de vinilo permite escribir con un retulador neutro, que se borra simplemente usando un paño.

- Longitud 5 metros.
- Ancho 40 mm.
- Espesor 0,85 mm.

140841	L 5 m x A 40 mm Esp. 0.85 mm	Disponible	Por unidad
--------	------------------------------	------------	------------

# Accesorios magnéticos

## ● Post.it magnético

Post.it es la solución innovadora y rápida para sus notas. Muy útil para animar sus proyectos de gestión visual, reuniones, plan de acción PDCA, etc

- Fijación: magnética.
- Marcador de borrado en seco de calidad.
- Color de elección: 5.
- Tamaño: L 70 x A 100 mm.

145392	Set de 25 Post.it magnético amarillos	Disponible	En lote
145393	Set de 25 Post.it magnético azul	Disponible	En lote
145394	Set de 25 Post.it magnético negro	Disponible	En lote
145395	Set de 25 Post.it magnético verde	Disponible	En lote
145396	Set de 25 Post.it magnético rojos	Disponible	En lote



GESTIÓN VISUAL

## ● Post.it electrostáticos



El Post.it electrostático es la herramienta indispensable para una colaboración más interesante, más inspiradora y mucho más productiva. SESA SYSTEMS aporta un toque de magia en cada reunión con estos Post.it electrostáticos coloridos que se adhieren a cualquier superficie lisa. En los Post.it se puede volver a escribir y gracias a su capacidad de adhesión electrostática se pueden desplazar, repositionar y reorganizar con facilidad.

- Uso de doble cara
- Dimensión: 200 x 100 mm
- Surtido de colores (blanco, amarillo, azul, rosa y verde)

145372	Set de 250 electrostáticos post-its	Disponible	En lote
--------	-------------------------------------	------------	---------

## ● Regla de lectura deslizante



La **regla de lectura deslizante** de PVC transparente se aplica sobre todas las superficies metálicas. La rejilla roja facilita la lectura de un calendario o de un documento en los dos ejes, x e y.

143256	Listón magnético deslizante de lectura magnético de PVC transparente	Disponible	Por unidad
--------	--	------------	------------

# TÍTULO MAGNÉTICO

Texto a escoger

100%  
PERSONALIZABLE

GESTIÓN VISUAL



## Aplicación

- Señalización: aérea
- Mural
- Direccional



## Características

Para una señalización ordenada de los temas

- Título magnético de goma.
- **Texto a especificar en el pedido**

DESCRIPCIÓN	CÓDIGO				ENTREGA	ENVASADO
	A título 30 mm A Texto 20 mm	A título 50 mm A Texto 40 mm	A título 70 mm A Texto 60 mm	A título 100 mm A Texto 70 mm		
TÍTULOS MAGNÉTICOS						
Fondo amarillo - Letras negras ■	142122	142142	142162	142172	10 días	Por unidades
Fondo azul - Letras blancas ■	142123	142143	142163	142173	10 días	Por unidades
Fondo negro - Letras blancas ■	142124	142144	142164	142174	10 días	Por unidades
Fondo verde - Letras blancas ■	142125	142145	142165	142175	10 días	Por unidades
Fondo rojo - Letras blancas ■	142126	142146	142166	142176	10 días	Por unidades
Fondo burdeos - Letras blancas ■	142127	142147	142167	142177	10 días	Por unidades
Fondo gris - Letras blancas ■	142128	142148	142168	142178	10 días	Por unidades
Fondo verde vivo - Letras blancas ■	142120	142140	142160	142170	10 días	Por unidades
Fondo naranja - Letras blancas ■	142121	142141	142161	142171	10 días	Por unidades
Texto amarillo ■	142022	142042	142062	142072	10 días	Por unidades
Texto azul ■	142023	142043	142063	142073	10 días	Por unidades
Texto negro ■	142024	142044	142064	142074	10 días	Por unidades
Texto verde ■	142025	142045	142065	142075	10 días	Por unidades
Texto rojo ■	142026	142046	142066	142076	10 días	Por unidades
Texto burdeos ■	142027	142047	142067	142077	10 días	Por unidades
Texto gris ■	142028	142048	142068	142078	10 días	Por unidades
Texto verde vivo ■	142020	142040	142060	142070	10 días	Por unidades
Texto naranja ■	142021	142041	142061	142071	10 días	Por unidades



# Accesorios magnéticos



Cursor magnético que se utiliza con la etiqueta magnética		
143202	A 40 mm	Disponible

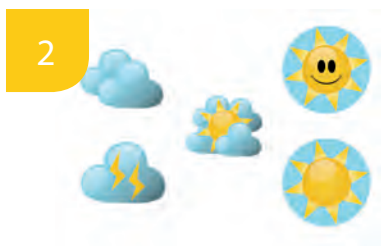

Símbolos design sol-nubes Ø 50 mm		
145017	Kit de 15	Disponible
145018	Kit de 50	Disponible

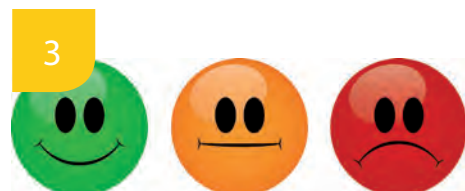

Símbolos design magnético caras verde, naranja, rojo		
145021	Kit de 9 símbolos Ø 50 mm	Disponible
145022	Kit de 18 símbolos Ø 25 mm	Disponible



Símbolos design magnético Recto verde, Verso rojo		
145036	Kit de 9 símbolos Ø 50 mm	Disponible



Flecha magnética Recto verde, Verso rojo		
145034	Kit de 5 flechas Ø 50 mm	Disponible



Flecha magnética verde Ø 50 mm		
145025	Kit de 5	Disponible

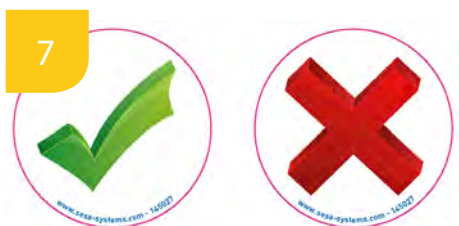

Magnético OK Recto verde, Verso rojo Ø 50 mm		
145027	Kit de 9	Disponible



Kit de 5 Pictogramas magnéticos L 90 x A 40 mm		
145032	FLASH	Disponible
145033	NEW	Disponible



VISIOFLASH STEPMETER L 200 x A 233 mm		
145124	Magnético	Disponible
145129	Con pinzas de montaje	Disponible

# Accesorios magnéticos

1



VISIOFLASH FUEGO magnético tricolor		
150123	L 100 x A 300 mm	Disponible

2



Pictograma magnético con segmentos de color Ø 200 mm		
149139	5S	Disponible
149144	PDCA	Disponible
149031	6 SIGMA	Disponible

3



Mecanismo magnético A4		
184162	4 anillas	Disponible
184164	2 anillas	Disponible

4



Banda magnética adhesivo		
141300	L 5 M x A 19 mm Código : 141300	Disponible

5



Números magnético de 0 a 9		
142624	Lote de 100 A 20 mm	Disponible
142644	Lote de 80 A 40 mm	Disponible
142664	Lote de 50 A 60 mm	Disponible
142524	A 20 mm	Disponible
142544	A 40 mm	Disponible
142564	A 60 mm	Disponible
142574	A 100 mm	Disponible

6



Soporte para accesorios magnéticos		
143212	L 150 x H 100 x D 70 mm	Disponible

7



Kit de 12 meses magnético		
145014	A 25 mm	Disponible

8



Lote de 10 ganchos magnéticos con carga admisible 6 Kg		
143200	Ø 32 mm	Disponible

9



Lote de 2 cepillos magnéticos		
143220	para panel de presentación	Disponible

10



CLEANBOARD Líquido de limpieza universal		
143222	250 ml	Disponible

11



Lote 4 rotuladores retráctiles negro-azul-rojo-verde		
143211	1 de cada color	Disponible

12



Juego de 4 rotuladores negro, azul, rojo y verde		
143213	1 de cada color	5 días

# Accesorios magnéticos

1



Porta rotuladores blanco magnético

143214	4 ubicaciones horizontales	Disponible
--------	----------------------------	------------

2



Porta rotuladores magnético

143210	4 ubicaciones verticales	Disponible
--------	--------------------------	------------

3



Kit de gestión visual

143225	4 marcadores, 1 cepillo y 1 limpiador	Disponible
--------	---------------------------------------	------------

4

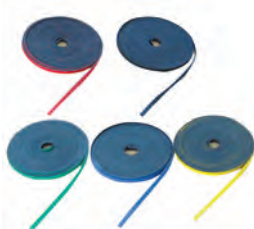

Banda magnética A 5 mm x L 5 M

140712	amarillo L 5 m	Disponible
140713	azul L 5 m	Disponible
140714	negro L 5 m	Disponible
140716	rojo L 5 m	Disponible
140725	verde L 5 m	Disponible

5



Banda magnética A 15 mm x L 5 M

140701	blanco L 5 m	Disponible
140702	amarillo L 5 m	Disponible
140703	azul L 5 m	Disponible
140704	negro L 5 m	Disponible
140705	verde L 5 m	Disponible
140706	rojo L 5 m	Disponible
140707	burdeos L 5 m	Disponible
140708	gris claro L 5 m	Disponible
140719	verde vivo L 5 m	Disponible
140721	naranja L 5 m	Disponible
140722	azul marino L 5 m	Disponible
140723	dorado L 5 m	Disponible
140724	violeta L 5 m	Disponible
140735	marrón L 5 m	Disponible

6

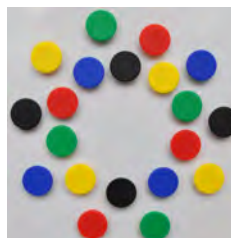

Lote de 20 chinchetas magnéticas Ø 18 mm

400702	Amarillo	Disponible
400703	Azul	Disponible
400704	Negro	Disponible
400705	Verde	Disponible
400706	Rojo	Disponible

7



Lote de 20 chinchetas magnéticas Ø 30 mm

400722	Amarillo	Disponible
400723	Azul	Disponible
400724	Negro	Disponible
400725	Verde	Disponible
400726	Rojo	Disponible

# INDICADORES DE RENDIMIENTO INDUSTRIAL

## El objetivo

El objetivo es simplificar todo lo posible los desafíos de la gestión visual, definir espacios de comunicación agradables y construir soportes atractivos en el marco de una gran autonomía. Sin duda, la gestión a través de la vista contribuye a evitar las interpretaciones y los malentendidos.

## Las ventajas

Los indicadores son herramientas esenciales para una lectura rápida de la información. Por lo tanto, permiten:

- Una comprensión para todos.
- Una presentación efectiva y visual.
- Reaccionar en caso de salida pero también actuar con anticipación.
- Facilitar la implementación de la comunicación visual en un entorno industrial.
- Presentar los indicadores de desempeño de la empresa, así como los procedimientos.
- Involucrar a todos los operarios para un mejor rendimiento general

GESTIÓN VISUAL

### Ejemplo de comunicación clásica



Lectura de 5 gráficos x 30 s: es decir,  
150 segundos

=  
**Tiempo perdido**



### Ejemplo de comunicación con VISIOFLASH



El operador está en el centro de la organización

Actualización por los operadores

Legibilidad inmediata de los 5 indicadores

Medida directa de acción:

- Visualización
- Capacidad de reacción
- Plan de acción
- Responsabilización
- Motivación



lectura en 3 segundos = tiempo ganado

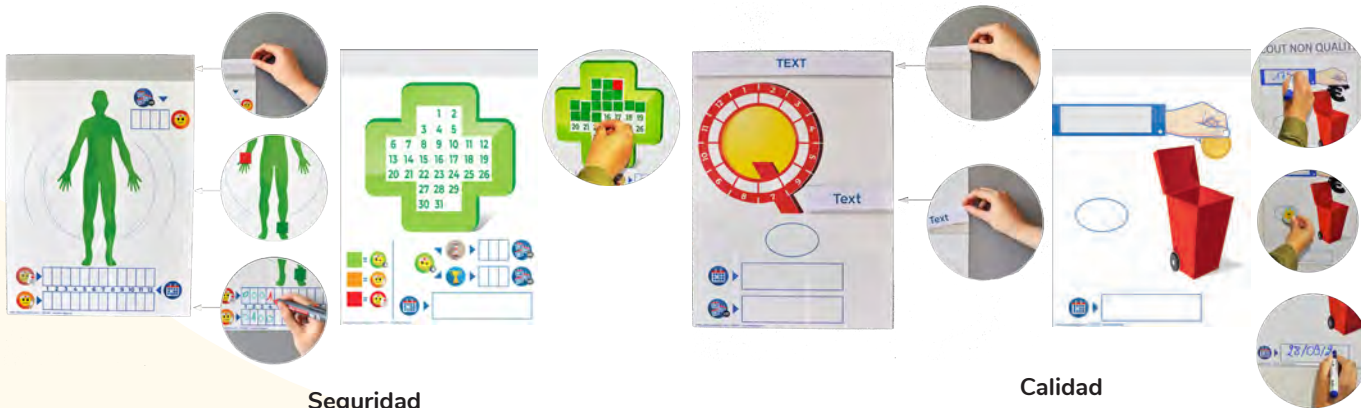

Seguridad

Calidad

# Accesorios magnéticos

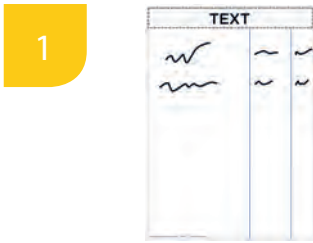

VISIOFLASH ACTION PLAN magnético		
150311	L 300 x A 420 mm	Disponible

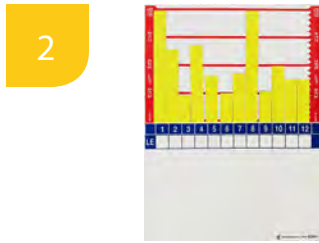

VISIOFLASH A4 GRÁFICO magnético L 300 x A 420 mm		
145205	5 días	5 días
145207	7 días	5 días
145212	12 meses	5 días
145215	5 semanas	5 días
145231	31 días	5 días

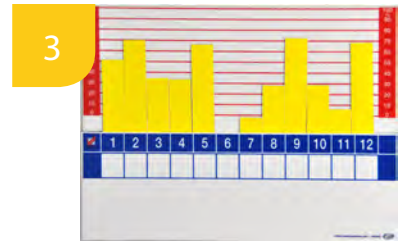

VISIOFLASH GRÁFICO magnético L 300 x A 210 mm		
145240	5 días	5 días
145241	7 días	5 días
145242	5 semanas	5 días
145243	12 meses	5 días
145244	31 días	5 días

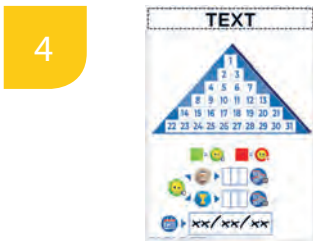

VISIOFLASH OBJETIVO CERO magnético		
150141	L 300 x A 420 mm	Disponible



VISIOFLASH UNIVERSAL magnético		
145150	L 300 x A 420 mm	Disponible



VISIOFLASH OBJETIVO magnético		
145147	Ø 400 mm	Disponible



VISIOFLASH Contador 2 cifras magnético		
145127	L 235 x A 115 mm magnético con 2 dígitos	5 días
145128	L 265 x A 115 mm magnético con 3 dígitos	5 días



VISIOFLASH RELOJ magnético		
145125	L 148 x A 210 mm	Disponible



VISIOFLASH SPEEDMETER magnético		
145126	L 148 x A 210 mm	Disponible

# Accesorios magnéticos

1



VISIOFLASH SATISFACCIÓN magnético 31 Dias		
150144	L 300 x A 420 mm	5 dias

2



VISIOFLASH SATISFACCIÓN magnético 12 mes		
150143	L 300 x A 420 mm	5 dias

3



VISIOFLASH COSTE NO CALIDAD magnético		
150142	L 300 x A 420 mm	Disponible

4



VISIOFLASH SEGURIDAD magnético		
150130	L 300 x A 420 mm	Disponible

5

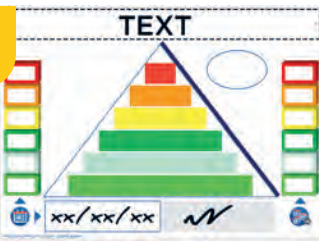

VISIOFLASH INCIDENT magnético		
150134	L 420 x A 300 mm	Disponible

6



VISIOFLASH ACCIDENTES magnético		
145133	L 600 x A 900 mm	Disponible
150131	L 300 x A 420 mm	Disponible

7



VISIOFLASH HECHOS IMPORTANTES magnético		
150310	L 420 x A 300 mm	Disponible

8



VISIOFLASH blanco magnético		
145312	L 420 x A 300 mm	Disponible
145313	L 210 x A 300 mm	Disponible

9

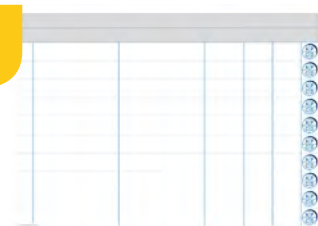

VISIOFLASH ACTION PLAN con PDCA magnético		
145314	L 840 x A 594 mm	Disponible

# COM'DESIGN MODULABLE

## Pie de presentación modulable



GESTIÓN VISUAL



### Aplicación

- Recepción
- Pantalla
- Comunicación
- Industria
- Información
- Gestión visual

El **Pie de presentación modulable** |COM'DESIGN MODULABLE permite una personalización ilimitada con una amplia selección de accesorios. Fácil de instalar, de mantener y ahorra espacio.

- Sobre perfil ranurado de aluminio, anodizado, base de acero circular Ø 325 mm.
- La fijación fácil y rápida de los accesorios, se realiza mediante tuercas adaptadas a las ranuras del perfil de aluminio.

### Accesorios



CODIGO	DESCRIPCIÓN	PRODUCCIÓN	ENVASADO
117726	base a equipar	Disponible	En kit
1	120213 Reflector LED 220V regulable 220V con cable de conexión L 2,5 m	Disponible	Por unidad
2	124800 Visualización inclinada del documento A4 transparente montaje en perfil de aluminio	5 días	Por unidad
3	551230 Perfil de aluminio redondeado para entrada de cables L 1000 mm para enganchar en el perfil de aluminio	Disponible	Montados
4	690170 Soporte de montaje para panel	10 días	En kit
5	141420 Letrero ovalada personalizable L 365 x A 200 mm montaje en perfil de aluminio	Disponible	Por unidad

# COM'DESIGN PRODOC

## Soporte de fijación con porta documentos

MODELO  
DEPOSADO

You  
Tube



El soporte de fijación con porta documentos |COM'DESIGN PRODOC es ideal para una perfecta comprensión, fácil de instalar y de mantener.

- 4 PRODOC ESTUCHE blanco posición horizontal o vertical fijados con una cuña sobre perfil de aluminio ranurado, pie de acero circular diam 325 mm.
- Sobre perfil ranurado de aluminio, anodizado, base de acero circular Ø 325 mm.

### Aplicación

Recepción, Pantalla, Comunicación, Industria, Información, Gestión visual

GESTIÓN VISUAL

CODIGO	DESCRIPCIÓN	PRODUCCIÓN	ENVASADO
117533	A 1975 mm con 4 prodoc estuche A3 sin letrero curvado	Disponible	En kit
117534	A 1975 mm con 4 prodoc estuche A4 sin letrero curvado	Disponible	En kit
117713	A 2143 mm con 4 prodoc estuche A3 con letrero curvado	Disponible	En kit
117714	A 2143 mm con 4 prodoc estuche A4 con letrero curvado	Disponible	En kit
123401	PRODOC ESTUCHE A3 blanco sin fijación	Disponible	Por unidad
124401	Set de 2 PRODOC ESTUCHE A4 blanco	Disponible	En lote
120162	Juego de 2 soportes de fijación	Disponible	En lote



# COM'DESIGN

## Soporte de fijación con superficie magnética

MODELO  
DEPOSADO

You  
Tube



Un diseño innovador, en de tamaño reducido, eficaz y una legibilidad máxima, les permitirán animar su comunicación visual con facilidad, en beneficio de una flexibilidad y de una fácil modularidad.

- Perfil aluminio anodizado acanalado para los accesorios de fijación, base en acero diámetro 325 mm.
- Letrero superior personalizable formado por dos caras transparentes verso y reverso para colocar su documento en papel con el texto intercambiable anchura 365 x altura 200 mm.
- Fondo de chapa blanco pulido para pantalla magnética.

### Aplicación

Recepción, Pantalla, Comunicación, Industria, Información, Gestión visual

CODIGO	DESCRIPCIÓN	PRODUCCIÓN	ENVASADO
117710	chapa blanca barnizada L 250 x A 2013 mm sin letrero curvado	Disponible	En kit
117712	chapa blanca barnizada L 250 x A 2143 mm con letrero curvado	Disponible	En kit
117720	chapa blanca barnizada L 500 x A 2143 mm con letrero curvado	Disponible	En kit





### Las ventajas

En las empresas, las informaciones a indicar y comunicar son numerosas e importantes. En 1991, SESA SYSTEMS ideó un protector de documentos sencillo y eficaz que permite mostrar procedimientos, indicadores y cualquier otra información.

Un soporte perfectamente adaptado y que responde a las diferentes necesidades relacionadas con el sector industrial.

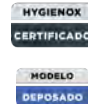
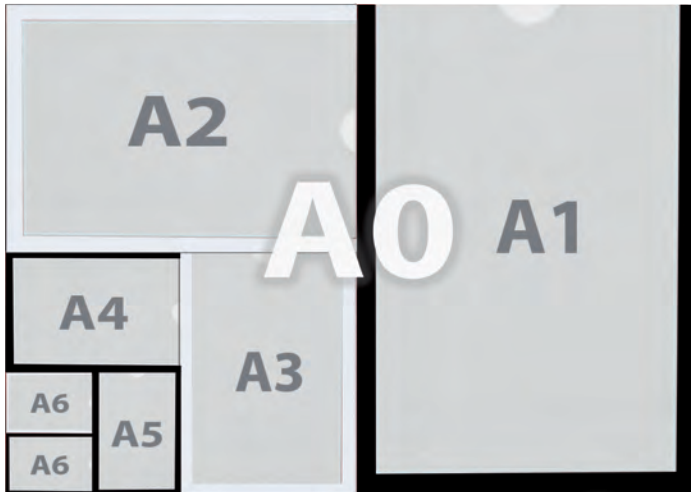

Dimensiones útiles	Dimensiones exteriores
A6 = 152 x 108 mm	A6 = 162 x 129 mm
A5 = 213 x 152 mm	A5 = 223 x 173 mm
A4 = 300 x 213 mm	A4 = 310 x 234 mm
A3 = 423 x 300 mm	A3 = 433 x 321 mm
A2 = 600 x 421 mm	A2 = 608 x 442 mm
A1 = 841 x 597 mm	A1 = 852 x 618 mm
A0 = 1190 x 845 mm	A0 = 1210 x 885 mm



DESCRIPCIÓN	CÓDIGO							ENTREGA
	A6	A5	A4	A3	A2	A1	A0	
PRODOC®	A6 Lote de 5	A5 Lote de 5	A4 Lote de 2	A3 Por unidades	A2 Por unidades	A1 Por unidades	A0 Por unidades	
Negro, adhesivo ■	126300	125300	124300	123300	122300	121300	121600	Disponible
Negro, magnético ■	126310	125310	124310	123310	122310	121310	121610	Disponible
Blanco, adhesivo □	126301	125301	124301	123301	122301	121301	121601	Disponible
Blanco, magnético □	126311	125311	124311	123311	122311	121311	121611	Disponible

# PRODOC

El protege documento ORIGINAL desde 1991

GESTIÓN VISUAL

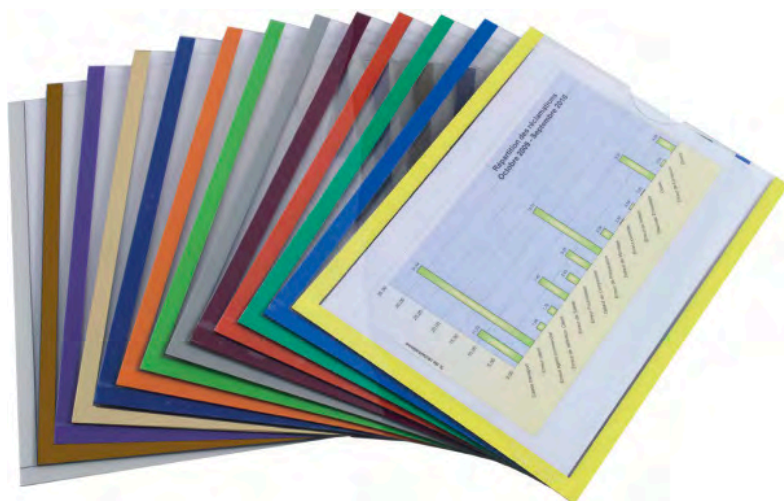

## Aplicación

- Procedimientos • Indicadores • Consignas
- Informaciones



## Características

El **protector de documentos de alta calidad** |PRODOC es un soporte flexible revolucionario indispensable para la presentación de sus documentos para una organización por temática (seguridad, producción, comunicación) y una identificación más clara y más visual de la información.

- Formato: A0 a A6 (**Entrega por lotes**)
- Colores: 14
- Fijación: magnética o adhesiva
- Escritura rotulador borrable: sí
- Lectura: 10/10
- Capacidad: 2 a 4 hojas
- Ultrarresistente, irrompible
- Tarifa degresiva según cantidad (x20/x50/x100/etc.)
- Versión: cara abierta (WRITER), 4 lados cerrados (ESTANCO), transportable (ESTUCHE)
- Personalizable por encargo

DESCRIPCIÓN	CÓDIGO					ENTREGA
	A6	A5	A4	A3	A2	
PRODOC® COLORES magnetico	A6	A5	A4	A3	A2	
	Lote de 5	Lote de 5	Lote de 2	Por unidades	Por unidades	
Amarillo ■	126312	125312	124312	123312	122312	Disponible
Azul ■	126313	125313	124313	123313	122313	Disponible
Verde ■	126315	125315	124315	123315	122315	Disponible
Rojo ■	126316	125316	124316	123316	122316	Disponible
Burdeos ■	126317	125317	124317	123317		Disponible
Gris claro ■	126318	125318	124318	123318		Disponible
Verde vivo ■	126320	125320	124320	123320		Disponible
Naranja ■	126321	125321	124321	123321		Disponible
Azul marine ■	126322	125322	124322	123322		Disponible
Dorado ■	126323	125323	124323	123323		Disponible
Violeta ■	126324	125324	124324	123324		Disponible
Castaño ■	126325	125325	124325	123325		Disponible
PRODOC® COLORES adhesivo						
Amarillo ■	126302	125302	124302	123302		Disponible
Azul ■	126303	125303	124303	123303		Disponible
Verde ■	126305	125305	124305	123305		Disponible
Rojo ■	126306	125306	124306	123306		Disponible
Burdeos ■	126307	125307	124307	123307		Disponible
Gris claro ■	126308	125308	124308	123308		Disponible
Verde vivo ■	126020	125020	124020	123020		Disponible
Naranja ■	126021	125021	124021	123021		Disponible
Azul marine ■	126022	125022	124022	123022		Disponible
Dorado ■	126023	125023	124023	123023		Disponible
Violeta ■	126024	125024	124024	123024		Disponible
Castaño ■	126025	125025	124025	123025		Disponible

# PRODOC STICKY

Protege documentos flexible reposicionable



GARANTÍA  
2 AÑOS

GESTIÓN VISUAL

## Aplicación

- Superficies acristaladas
- Sala de reuniones
- Armario
- Cuadro



## Características

El **protege documentos flexible autoadhesivo** |PRODOC STICKY A4 es ideal para una presentación rápida y puntual sobre todas las superficies gracias a su reverso adhesivo reposicionable que se despegará fácilmente sin estropear el soporte. Retire de forma fácil e instantánea el PRODOC STICKY; está intacto, sin restos de cola y puede reutilizarse en infinidad de tareas.

Una selección de seis colores le permitirá definir fácilmente colores por temas.

- Formato: A4 y A3 (Entrega por lotes)
- Colores: 6

DESCRIPCIÓN	CÓDIGO		ENTREGA
PRODOC STICKY	Formato A4	Formato A3	
	Lote de 5	Lote de 2	
Negro ■	124100	123104	Disponible
Blanco □	124101	123101	Disponible
Amarillo ■	124102	123102	Disponible
Azul ■	124103	123103	Disponible
Verde ■	124105	123105	Disponible
Rojo ■	124106	123106	Disponible

# PRODOC WRITER

La escritura fácil

GESTIÓN VISUAL



## Características

Dotado con una gran abertura, el **protector de documento de alta calidad con superficie abierta** |PRODOC WRITER es ideal para completar a diario el seguimiento de la producción o los indicadores múltiples sin sacar el documento de su soporte.

- Formato: de A2 a A5 (**Entrega por lotes**)
- Selección de colores: 13
- Fijación: magnética o adhesiva
- Capacidad: de 2 a 4 hojas
- Ultrarresistente, irrompible
- Tarifa degresiva aplicable según la cantidad (x20/x50/x100/etc.)

## Aplicación

- Procedimientos • Indicadores • Consignas
- Informaciones



DESCRIPCIÓN	CÓDIGO				ENTREGA
	A5	A4	A3	A2	
PRODOC® WRITER magnetico	Lote de 5	Lote de 2	Por unidades	Por unidades	
Negro ■	125340	124340	123340	122340	Disponible
Blanco □	125341	124341	123341	122341	Disponible
Amarillo ■	125342	124342	123342	122342	Disponible
Azul ■	125343	124343	123343	122343	Disponible
Verde ■	125345	124345	123345	122345	Disponible
Rojo ■	125346	124346	123346	122346	Disponible
Burdeos ■		124347	123347		Disponible
Gris claro ■		124348	123348		Disponible
Verde vivo ■		124350	123350		Disponible
Naranja ■		124351	123351		Disponible
Azul marino ■		124352	123352		Disponible
Violeta ■		124354	123354		Disponible
Castaño ■		124355	123355		Disponible
PRODOC® WRITER adhesivo					
Negro ■		124380	123380		Disponible
Blanco □		124381	123381		Disponible
Amarillo ■		124382	123382		Disponible
Azul ■		124383	123383		Disponible
Verde ■		124385	123385		Disponible
Rojo ■		124386	123386		Disponible
Burdeos ■		124387	123387		Disponible
Gris claro ■		124388	123388		Disponible
Verde vivo ■		124390	123390		Disponible
Naranja ■		124391	123391		Disponible
Azul marino ■		124392	123392		Disponible
Violeta ■		124394	123394		Disponible
Castaño ■		124395	123395		Disponible

# PRODOC ESTANCO

La protección total de sus documentos

GESTIÓN VISUAL



BEST SELLER

MODELO DEPOSITADO



## Aplicación

- Consignas sobre máquinas
- Informaciones fijas



## Características

El **protege documentos alta calidad estanco** |PRODOC ESTANCO ofrece una protección completa del documento en medio difícil o contaminado. Su fijación magnética sobre los cuatro lados es instantánea, fácil y eficaz en todo soporte metálico. El PRODOC® ESTANCO valorizará también la presentación de los documentos como certificados, homologación, título, etc.

DESCRIPCIÓN	CÓDIGO		ENTREGA
<b>PRODOC ESTANCO</b>	A4 (Lote de 2)	A3 (Por unidades)	
Negro ■	124410	123410	Disponible
Blanco □	124411	123411	Disponible
Amarillo ■	124412	123412	Disponible
Azul ■	124413	123413	Disponible
Verde ■	124415	123415	Disponible
Rojo ■	124416	123416	Disponible
<b>PRODOC ESTANCO SEGURIDAD</b>			
Amarillo/Negro ■■	124432		Disponible
Verde/Blanco ■□	124435		Disponible
Rojo/Blanco ■□	124436		Disponible

# FLEXDOC

El protege documento flexible a buen precio

GESTIÓN VISUAL



## Características

El **protege documentos flexible** |FLEXDOC es flexible, eficaz e indispensable para la presentación de documentos intercambiables como: procedimientos, fichas de instrucciones, indicadores.

- Formato: A4 y A3 (**Entrega por lotes**)
- Colores:65
- Fijación: magnética
- Escritura rotulador borrable: no
- Lectura: 8/10
- Capacidad: 1 hoja
- Tarifa degresiva aplicable según la cantida : no
- Versió : Autoadhesivo reposicionable (STICKY)

## Aplicación

- Procedimientos • Indicadores
- Consignas • Informaciones



DESCRIPCIÓN	CÓDIGO		ENTREGA
FLEXDOC magnético	Formato A4	Formato A3	
	Lote de 5	Lote de 2	
Blanco □	124611	123611	Disponible
Amarillo ■	124612	123612	Disponible
Azul ■	124613	123613	Disponible
Negro ■	124614	123614	Disponible
Verde ■	124615	123615	Disponible
Rojo ■	124616	123616	Disponible

# DOCAFLEX MAGNETICO

La funda blanda magnética



## Características

Bolsa magnética |DOCAFLEX MAGNÉTICO.

- Colores : surtidos o bien 5 colores únicos.
- Todas las bolsas DOCAFLEX son de PVC transparente reforzadas con un hilo de acero.

## Aplicación

- Procedimientos • Indicadores
- Consignas • Informaciones



DESCRIPCIÓN	CÓDIGO		ENTREGA
Docaflex Bolsa magnética	Formato A4	Formato A3	
	Lote de 5	Lote de 5	
Colores ■■■■	354190	353190	Disponible
Amarillo ■	354192	353192	Disponible
Azul ■	354193	353193	Disponible
Negro ■	354194	353194	Disponible
Verde ■	354195	353195	Disponible
Rojo ■	354196	353196	Disponible

# PRODOC ESTUCHE

## Porta documentos alta calidad



### Características

Flexible, eficaz e indispensable para la fijación de documentos intercambiables protegidos por las dos caras.

El **porta documentos de alta calidad** |PRODOC ESTUCHE está disponible propone en dos versiones: lectura o escritura.

### Aplicación

- En salas de recepción
- Oficinas
- Señalización interior
- Señalización direccional
- Terminal Information



GESTIÓN VISUAL

CÓDIGO	DESCRIPCIÓN	CÓDIGO				ENTREGA
	PRODOC ESTUCHE porta-documentos	A5	A4	A3	A2	
		Lote de 5	Lote de 2	Por unidades	Por unidades	
	Blanco <input type="checkbox"/>	125401	124401	123401	122401	Disponible
	Azul <input type="checkbox"/>	125403	124403	123403	122403	Disponible
	Amarillo <input type="checkbox"/>	125402	124402	123402	122402	Disponible
	Rojo <input type="checkbox"/>	125406	124406	123406	122406	Disponible
	Verde <input type="checkbox"/>	125405	124405	123405	122405	Disponible
120162	Abrazaderas de fijacion para letrero - Lote de 2					Disponible
184134	Brazo aluminio pivotante L 400 mm con dosy riers. - Por unidades					Disponible

# PRODOC ESTUCHE WRITER

## Porta documentos alta calidad abierto

MODELO  
DEPOSADO



### Características

Flexible, eficaz e indispensable para la fijación de documentos intercambiables protegidos por las dos caras.

El **Porta-documentos alta calidad** |PRODOC ESTUCHE se propone en dos versiones : lectura o escritura.

### Aplicación

- En salas de recepción
- Oficinas
- Señalización interior
- Señalización direccional
- Terminal Information



CÓDIGO	DESCRIPCIÓN	CÓDIGO		ENTREGA	ENVASADO
	PRODOC ESTUCHE WRITER magnético	Formato A4	Formato A3		
	Blanco <input type="checkbox"/>	124361	123361	Disponible	Por unidades
	PRODOC ESTUCHE WRITER sin fijación				
	Blanco <input type="checkbox"/>	124371	123371	Disponible	Por unidades
184134	Brazo aluminio pivotante L 400 mm con dos soportes			Disponible	Por unidades

# MARCO REPOSICIONABLE

## Bolsas DOCAFLEX Marco magnético reposicionable



Ideal para enmarcar y realzar sus documentos sobre cualquier superficie metálica.

- Formato: A4 (entrega por lote).
- Variedad de colores: 3.
- Fijación: Cierre/Abertura por 3 bandas magnéticas.
- Superficie granulada anti-deslumbrante.
- Utilización vertical u horizontal.

### Aplicación

Accesorios para pizarras, Pantalla, Comunicación, Información, Gestión visual digital, Protección

GESTIÓN VISUAL

CODIGO	DESCRIPCIÓN	PRODUCCIÓN	ENVASADO
353293	Lote de 2 bolsas DOCAFLEX Marco magnético reposicionable azul	Disponible	En lote
353296	Lote de 2 bolsas DOCAFLEX Marco magnético reposicionable rojo	Disponible	En lote
353294	Lote de 2 bolsas DOCAFLEX Marco magnético reposicionable negro	Disponible	En lote



# PRODOC REVERSO

## Protege documentos alta calidad 2 colores

MODELO  
DEPOSADO



¡La tendencia de la información en tiempo real!  
Basta una mano para dar la vuelta al **protege documentos alta calidad 2 colores** |PRODOC REVERSO fácil cambio de posición deseada roja o verde gracias a la fijación magnética.

### Aplicación

Pantalla, Comunicación, Documentación, Información, Gestión visual, Protección

CODIGO	DESCRIPCIÓN	PRODUCCIÓN	ENVASADO
123455	A3	Disponible	Por unidad
124455	A4	Disponible	Por unidad
125455	A5	Disponible	Por unidad
126455	A6	Disponible	Por unidad





## Portadocumento rígido para contenedores

Portadocumento rígido para identificación rápida de productos almacenados.

### Aplicación

Pantalla, Comunicación, Documentación, Información, Gestión visual



CODIGO	DESCRIPCIÓN	PRODUCCIÓN	ENVASADO
123470	A3 horizontal	Disponible	Por unidad
124470	A4 horizontal	Disponible	Por unidad
123911	Lote de 5 PORTDOC magnéticos A3 horizontales	Disponible	En lote
124911	Lote de 5 PORTDOC magnéticos A4 horizontales	Disponible	En lote
124469	Soporte lateral para enganchar para PORTDOC L 310 x P 25 mm	Disponible	Por unidad
124467	Paquete de 10 ventosas para PORTDOC Ø 25 mm	Disponible	En lote
125450	Juego de 2 cadenas para PORTDOC L 2000 mm	5 días	En lote
124465	Juego de 2 cadenas para PORTDOC L 150 mm	5 días	En lote



## DOCAFLEX DESIGN

### Porta-fichas procedimientos



- El marco de aluminio cepillado está lacado.
- La base de aluminio con pintura granulada ofrece una excelente estabilidad gracias a las almohadillas antideslizantes.
- El montaje es inmediato, con un solo clic, sin herramientas.
- Se incluyen bolsas giratorias de polipropileno tamaño A4.

### Aplicación

Recepción, Pantalla, Comunicación, Documentación, Información, Gestión visual, Protección

CODIGO	DESCRIPCIÓN	PRODUCCIÓN	ENVASADO
301150	DOCAFLEX DE PARED 10 bolsas A4 negro con pivote	Disponible	En kit
301160	DOCAFLEX DESK 10 bolsas A4 negro con pivote	Disponible	En kit



# DOCAFLEX MURAL

Soporte mural con bolsas pivotantes

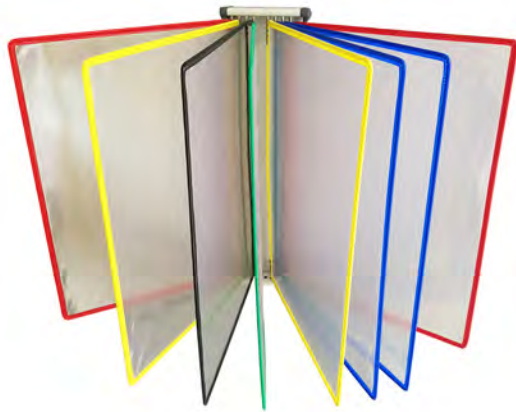

GESTIÓN VISUAL



## Aplicación

- Pantalla
- Comunicación
- Documentación
- Información
- Gestión visual
- Protección

El soporte mural con bolsas pivotantes |El Kit DOCAFLEX es un verdadero centro de información que combina con gran eficacia la organización y la difusión de información para su uso en un entorno difícil como el polvo o rastros grasosos. Infinitamente extensible, simplemente acoplado de lado a lado.

- Formatos disponibles: A4 / A3 - retrato
- Bolsas de varios colores (amarillo, azul, verde, rojo, negro)
- Color de la sujeción de pared: gris claro
- Material: metal
- Equipado con 4 toques laterales para sujetar las bolsas.
- 10, 20 o 30 bolsas pivotantes A4 surtidos (azul, rojo, amarillo, verde y negro).
- Índices (pestañas neutras/de color) para 10, 20 o 30 bolsas.
- **Se suministra con kit de fijación y kit de 5 índices.**



CODIGO	DESCRIPCIÓN	PRODUCCIÓN	ENVASADO
301101	Kit DOCAFLEX Soporte + 10 bolsas A4 colores vertical con topes	Disponible	En kit
301107	Kit DOCAFLEX soporte + 10 bolsas A4 colores horizontal con topes	Disponible	En kit
301111	Kit DOCAFLEX Soporte +10 bolsas A4 colores vertical sin topes	Disponible	En kit
301117	Kit DOCAFLEX Soporte + 10 bolsas A4 colores horizontal sin topes	Disponible	En kit
301102	Kit DOCAFLEX Soporte + 5 bolsas A4 colores vertical con topes	Disponible	En kit
301201	Kit DOCAFLEX Soporte + 10 bolsas A3 colores vertical con topes	Disponible	En kit
301207	Kit DOCAFLEX Soporte + 10 bolsas A3 colores horizontal con topes	Disponible	En kit
301211	Kit DOCAFLEX Soporte +10 bolsas A3 colores vertical sin topes	Disponible	En kit
301217	Kit DOCAFLEX Soporte + 10 bolsas A3 colores horizontal sin topes	Disponible	En kit

# DOCAFLEX POR COMPONENTES

Un concentrado de procedimientos

GESTIÓN VISUAL



## Características

Organice su sistema de presentación con componentes DOCAFLEX!

Pivotes metálicos que permiten la unión eficiente y fácil entre las fichas y los soportes DOCAFLEX.

## Características técnicas fichas

- Lote 10 bolsas de PVC transparente con pivotes metálicos.
- La apertura en el lado largo.
- Se acopla a todos los medios DOCAFLEX (mural, pupitre, rotor...)
- Color: Diversos u 8 colores únicos.
- Color de borde reforzado con alambre de acero sólido.
- Viene con un kit de 5 índices.

## Accesorios



1



2



3



4

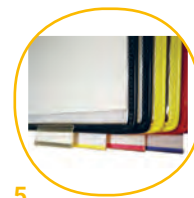

5

CÓDIGO	DESCRIPCIÓN	CÓDIGO		ENTREGA	ENVASADO
		A3	A4		
	Lote de 10 bolsas con pivotes para soporte DOCAFLEX Colores <span style="color: yellow;">■</span> <span style="color: black;">■</span> <span style="color: red;">■</span> <span style="color: green;">■</span> <span style="color: blue;">■</span>	313090	314090	Disponible	Lote de 10
	Blanco <span style="color: black;">□</span>	313091	314091	Disponible	Lote de 10
	Amarillas <span style="color: yellow;">■</span>	313092	314092	Disponible	Lote de 10
	Azules <span style="color: blue;">■</span>	313093	314093	Disponible	Lote de 10
	Negro <span style="color: black;">■</span>	313094	314094	Disponible	Lote de 10
	Verdes <span style="color: green;">■</span>	313095	314095	Disponible	Lote de 10
	Rojas <span style="color: red;">■</span>	313096	314096	Disponible	Lote de 10
	Burdeos <span style="color: brown;">■</span>	313097	314097	Disponible	Lote de 10
	Grises <span style="color: gray;">■</span>	313098	314098	Disponible	Lote de 10
	Lote de 10 bolsas colores horizontales con pivotes para soporte DOCAFLEX	313070	314070	Disponible	En lote
1	Soporte DOCAFLEX mural horizontal vacío	314108*	314107	Disponible	Entregado en Kit
1	Soporte DOCAFLEX mural vertical vacío	313108	314108*	Disponible	Entregado en Kit
2	314115 Soporte DOCAFLEX mural A4 magnetico vertical			Disponible	Entregado en Kit
3	118418 Fijación en perfil de aluminio con chaveta y tornillo L. 8 mm + arandela			Disponible	Lote de 10
4	332400 Lote de 4 topes laterales			Disponible	En lote
5	332203 Lote de 10 index altura 50 mm para bolsas con pivotes			Disponible	En lote

\* el mismo componente para el soporte de pared vertical A4 y el soporte de pared horizontal A3.

# DOCAFLEX PUPITRE

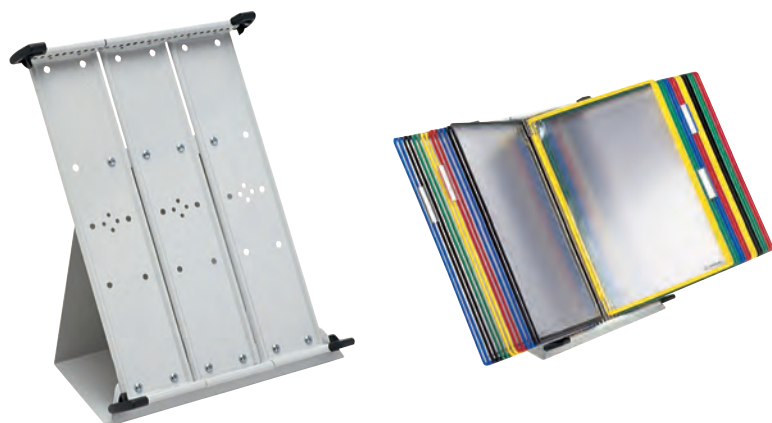

El **escritorio de metal vacío** | DOCAFLEX PUPITRE es perfectamente estable y sólido. Se puede instalar en cualquier escritorio, estación de trabajo o recepción para que la información esté siempre accesible.

- Capacidad: de 10 a 60 bolsas.
- Base metálica en ángulo gris claro
- Formatos disponibles: A4 o A3
- Las bolsas pivotantes se venden por separado (consulte las páginas 299).



**Aplicación :** Pantalla, comunicación, documentación, información, gestión visual, protección

DOCAFLEX PUPITRE vacío	A4	A3		
10 bolsas	334108	323108	Disponible	En lote
20 bolsas	334208	323208	Disponible	En lote
30 bolsas	334308	323308	Disponible	En lote
40 bolsas	334408	323408	Disponible	En lote
50 bolsas	334508	323508	Disponible	En lote
60 bolsas	334608	323608	Disponible	En lote

DOCAFLEX PUPITRE completo	A4	A3		
10 bolsas	332410	322310	Disponible	En lote
20 bolsas	332420	322320	Disponible	En lote
30 bolsas	332430	322330	Disponible	En lote
40 bolsas	332440	322340	Disponible	En lote
50 bolsas	332450	322450	Disponible	En lote
60 bolsas	332460	322460	Disponible	En lote

# DOCAFLEX ROTOR



Soporte de metal giratorio vacío | DOCAFLEX ROTOR ofrece la posibilidad de una consulta panorámica para resaltar la información y presentar los documentos.

- Soporte sobre base redonda, rodamiento de bolas giratorio
- 1 bloqueador para la inmovilización de los bolsillos
- Fácil rotación a 360 °
- Capacidad de hasta 50 bolsas
- Las bolsas de pivote se venden por separado (consulte las páginas 299).



**Aplicación :** Pantalla, comunicación, documentación, información, gestión visual, protección

DOCAFLEX ROTOR vacío			
para bolsas A4	334008	Disponible	En lote

DOCAFLEX ROTOR completo			
con 50 bolsas A4	334050	Disponible	En lote

# Accesorios DOCAFLEX

1



Soporte articulado con fijación mediante pinzas L 650 mm

360100	Capacidad máxima: 20 bolsillos	Disponible
--------	--------------------------------	------------

2



INFOSTAND soporte vertical

360106	Capacidad máxima: 10 bolsillos	Disponible
--------	--------------------------------	------------

3



Soporte DOCAFLEX con placa base de aluminio

117233	A 1600 mm en base	3 días
--------	-------------------	--------

4



Bolsas A4 azul con cierre de cremallera y tejido PVC

354303	Lote de 8 bolsas A4 azules con cierre de cremallera y tejido PVC	3 días
--------	--	--------

5



Lote de 5 bolsas DOCAFLEX con gancho

353053	Verticales A3	Disponible
353063	Horizontales A3	Disponible
354053	Verticales A4	Disponible
354063	Horizontales A4	Disponible
355053	Verticales A5	Disponible
355063	Horizontales A5	Disponible

6



Set de 5 DOCAFLEX WRITER A4 azul

354085	Magnético	Disponible
354087	Horizontal con mango	Disponible
354089	Vertical con asa	Disponible

7



Lote de 10 bolsas DOCAFLEX con asas

353070	Horizontales A3 con color a juego	Disponible
354070	Horizontales A4 con color a juego	Disponible
353090	Verticales A3 con color a juego	Disponible
353092	A3 vertical amarillo	Disponible
353093	A3 vertical azul	Disponible
353094	A3 vertical negro	Disponible
353095	A3 vertical verde	Disponible
353096	A3 vertical rojo	Disponible
354090	Verticales A4 con color a juego	Disponible
354092	A4 vertical amarillo	Disponible
354093	A4 vertical azul	Disponible
354094	A4 vertical negro	Disponible
354095	A4 vertical verde	Disponible
354096	A4 vertical rojo	Disponible

8



Kit de 5 DOCAFLEX VACIA BOLSILLOS A4 con asas, azul, esp. 20 mm

340087	Horizontal	Disponible
340089	Vertical	Disponible

9



DOCAFLEX adhesivas con abertura

354210	Lote de 5	Disponible
--------	-----------	------------

# Bolsas de soporte DOCAFLEX

## ● Bolsas A4 Doble

Las bolsas dobles A4 le permiten multiplicar la cantidad de documentos que se muestran en el mismo espacio.

- Bolsas transparentes de PVC con pivotes metálicos.
- Compatible con todos los accesorios de visualización DOCAFLEX.
- Color: variados (negro, amarillo, rojo, azul, verde).
- Borde coloreado reforzado con un alambre de acero sólido.

314020	Juego de 5 bolsillos dobles A4 con pivotes	Disponible	En lote
--------	--	------------	---------

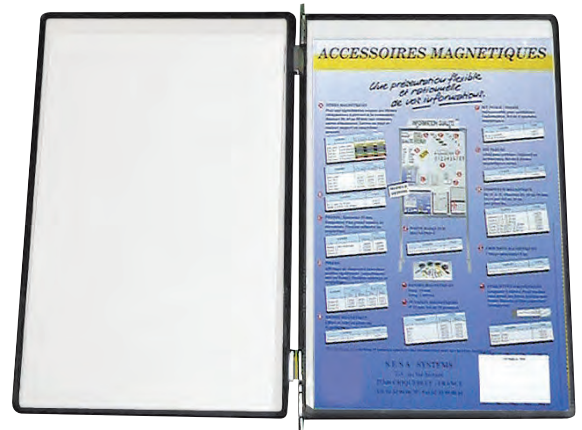

## ● Bolsas A4 FIVE



Esta bolsa de gran capacidad ofrece 5 veces más información para un espacio idéntico al a bolsa estándar. Bolsa resistente que contiene 4 estuches transparentes adicionales.

- Bolsas transparentes de PVC con pivotes metálicos.
- Compatible con todos los accesorios de visualización DOCAFLEX.
- Colores: variados (negro, amarillo, rojo, azul, verde).
- Borde coloreado reforzado con un alambre de acero sólido.

314050	Juego de 5 bolsas A4 a juego con pivotes	Disponible	En lote
--------	--	------------	---------

## ● Bolsas rígidas



La bolsa rígida de PVC con un grosor de 5 mm protege y le permite almacenar fácilmente sus gruesos documentos, folletos, planos, etc.

- Bolsas transparentes de PVC con pivotes metálicos.
- Compatible con todos los accesorios de visualización DOCAFLEX.
- Color: azul.
- Borde coloreado reforzado con un alambre de acero sólido.
- Capacidad 50 hojas A4.

314060	Juego de 5 bolsas rígidas A4 azules con pivotes	Disponible	En lote
--------	---	------------	---------

BEST SELLER

HYGIENOX CERTIFICADO

MODELO DEPOSITADO

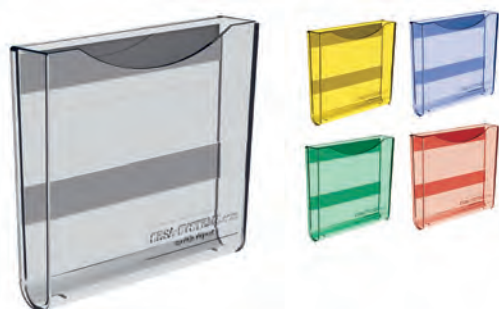

Organización y orden con fichas para una mejor eficacia general.

- A 92 x H 83 mm, Profundidad 18 mm

### Aplicación

Pantalla, Comunicación, Documentación, Información, Gestión visual

GESTIÓN VISUAL

CODIGO	DESCRIPCIÓN	PRODUCCIÓN	ENVASADO
128308	Lote de 5 PRODOC FICHA adhesivo transparente	Disponible	En lote
128318	Lote de 5 PRODOC FICHA magnética transparente	Disponible	En lote
128302	Lote de 5 PRODOC FICHA adhesivo amarillo	Disponible	En lote
128303	Lote de 5 PRODOC FICHA adhesivo azul	Disponible	En lote
128305	Lote de 5 PRODOC FICHA adhesivo verde	Disponible	En lote
128306	Lote de 5 PRODOC FICHA adhesivo rojo	Disponible	En lote
128312	Lote de 5 PRODOC FICHA magnético amarillo	Disponible	En lote
128313	Lote de 5 PRODOC FICHA magnético azul	Disponible	En lote
128315	Lote de 5 PRODOC FICHA magnético verde	Disponible	En lote
128316	Lote de 5 PRODOC FICHA magnético rojo	Disponible	En lote



MODELO DEPOSITADO



## Buzón de sugerencias

Colocar un buzón de sugerencias promueve la participación con medidas progresivas y motivación de los empleados. Para la empresa, a través de ideas simples pero eficaces es también una manera de lograr innovaciones o desarrollos significativos en su organización. El buzón de sugerencias está disponible en 2 tamaños y montaje magnético o adhesivo. Se vende con cerradura y 2 llaves.

### Aplicación

Documentación, Management, Planificación

CODIGO	DESCRIPCIÓN	PRODUCCIÓN	ENVASADO
128311	L 177 x P 38 x A 250 mm magnético	Disponible	Por unidad
128321	A4 magnético	Disponible	Por unidad
128301	L 177 x P 38 x A 250 mm adhesivo	Disponible	Por unidad



# PRESSDOC

## Porta ficha

MODELO  
DEPOSADO



Indispensable para el seguimiento de fichas, etiquetas.  
Utilización sobre cuadro o máquina.

### Aplicación

Pantalla, Comunicación, Documentación, Información, Gestión visual

GESTIÓN VISUAL

CODIGO	DESCRIPCIÓN	PRODUCCIÓN	ENVASADO
143241	Juego de 5 PRESSDOC L 160 x A 80 mm magnético	Disponible	En lote
143243	Juego de 5 PRESSDOC L 320 x A 80 mm magnético	Disponible	En lote
143246	Juego de 5 PRESSDOC L 160 x A 80 mm adhesivos	Disponible	En lote
143248	Juego de 5 PRESSDOC L 320 x A 80 mm adhesivos	Disponible	En lote



# CLIPDOC

## Porta documento con clip

MODELO  
DEPOSADO

You  
Tube

BEST  
SELLER



Regleta con dispositivo de bloqueo de los documentos por pasador,  
fijación magnética o adhesiva.

### Aplicación

Pantalla, Comunicación, Información

CODIGO	DESCRIPCIÓN	PRODUCCIÓN	ENVASADO
143230	Juego de 5 CLIPDOC L 70 x A 50 mm magnéticos	Disponible	En lote
143231	Juego de 2 CLIPDOC L 310 x A 50 mm magnéticos	Disponible	En lote
143232	Juego de 2 CLIPDOC L 580 x A 50 mm magnéticos	Disponible	En lote
143235	Juego de 5 CLIPDOC L 70 x A 50 mm adhesivos	Disponible	En lote
143236	Juego de 2 CLIPDOC L 310 x A 50 mm adhesivos	Disponible	En lote
143237	Juego de 2 CLIPDOC L 580 x A 50 mm adhesivos	Disponible	En lote





# Cuaderno de tarjetas autocopiantes

## FICHA DE ANOMALÍAS

MODELO  
DEPOSADO



Estas fichas de anomalías, desarrolladas y aprobadas conjuntamente con los grandes grupos industriales permiten a los operarios hablar en tiempo real y sin restricciones.

La aplicación es rápida, eficaz, simple, económica y despierta la participación de todos los integrantes.

- Disponible solo en francés, inglés y alemán.
- L 80 x H 115 mm

**Aplicación :** Sugerencias para mejorar, Sugerencias para mejorar, TPM

Lote de 100 FICHA DE ANOMALÍAS amarillas Francés	Disponible	En lote
Lote de 100 FICHA DE ANOMALÍAS azules Francés	Disponible	En lote
Lote de 100 FICHA DE ANOMALÍAS verdes Francés	Disponible	En lote
Lote de 100 FICHA DE ANOMALÍAS rojas Francés	Disponible	En lote
Lote de 100 FICHA DE ANOMALÍAS gris Francés	Disponible	En lote

## SUGERENCIAS DE MEJORA

MODELO  
DEPOSADO



Estas hojas informativas desarrolladas y aprobadas conjuntamente con los grandes grupos industriales permiten a los operarios hablar en tiempo real y sin restricciones. La aplicación es rápida, eficaz, simple, económica y despierta la participación de todos los integrantes.

- L 80 x H 115 mm
- Disponible solo en francés, inglés y alemán.

**Aplicación :** Kaizen, Sugerencias para mejorar, Sugerencias para mejorar

Juego de 100 Fichas SUGERENCIAS DE MEJORA azules (francés)	Disponible	En lote
--	------------	---------

## FICHA AUTOCOPIATIVO 5S



Las hojas 5S son una excelente manera de identificar rápidamente las anomalías en su empresa y resolverlas rápidamente, sin pérdida de productividad. La implementación es rápida, eficiente, sencilla, rentable y atrae el apoyo de todas las partes interesadas.

- L 80 x H 115 mm

**Aplicación :** Sugerencias para mejorar, Sugerencias para mejorar, TPM

Juego de 100 fichas 5S autocopiante rojas (francés)	Disponible	En lote
---	------------	---------

## FICHA AUTOCOPIATIVO SEGURIDAD



Las MSDS son una excelente manera de identificar rápidamente las anomalías en su empresa y resolverlas rápidamente, sin pérdida de productividad. La implementación es rápida, eficiente, sencilla, rentable y atrae el apoyo de todas las partes interesadas.

- L 80 x H 115 mm

**Aplicación :** Sugerencias para mejorar, Sugerencias para mejorar, TPM

Juego de 100 fichas SEGURIDA autocopiante rojas (francés)	Disponible	En lote
---	------------	---------

# BOXIO

## Soporte documento mural



El soporte documento mural |BOXIO está compuesto por una base fijada a la pared sobre la cual se puede añadir cajas complementarias que tienen tapa.

### Aplicación

Pantalla, Comunicación, Documentación, Información, Gestión visual

GESTIÓN VISUAL

CODIGO	DESCRIPCIÓN	PRODUCCIÓN	ENVASADO
130420	A4 horizontal Base de pared A 325 x A 210 x P 30 mm	Disponible	Por unidad
130421	A4 horizontal Caja adicional A325 x A 210 x P 30 mm	Disponible	Por unidad
130422	A4 horizontal con tapa A 325 x A 210 mm	Disponible	Por unidad
130440	A4 vertical Base de pared A 230 x A 300 x P 30 mm	Disponible	Por unidad
130441	A4 vertical Caja adicional A 230 x A 300 x P 30 mm	Disponible	Por unidad
130442	A4 vertical con tapa A 230 x A 300 mm	Disponible	Por unidad



# PRODOC FOLLETO ENCAJABLE

## Porta folleto encajable



Almacenamiento universal, encajable en altura ilimitado.

### Aplicación

Pantalla, Comunicación, Documentación, Información, Gestión visual

CODIGO	DESCRIPCIÓN	PRODUCCIÓN	ENVASADO
128331	L 375 x P 100 x A 175 mm magnético	Disponible	Por unidad
128332	L 270 x P 100 x A 260 mm magnético	Disponible	Por unidad
128334	L 270 x P 100 x A 260 mm adhesivo	Disponible	Por unidad
128335	L 375 x P 100 x A 175 mm adhesivo	Disponible	Por unidad



# PRODOC FOLLETO

## Porta folleto

HYGIENOX  
CERTIFICADO

BEST  
SELLER



Orden instantáneo de folletos, expedientes, carpetas, etc.

- Profundidad 40 mm
- Carga admisible de 3 kg.

### Aplicación

Pantalla, Comunicación, Documentación, Información, Gestión visual

GESTIÓN VISUAL

CODIGO	DESCRIPCIÓN	PRODUCCIÓN	ENVASADO
128336	L 340 x P 40 x A 190 mm magnético	Disponible	Por unidad
128337	L 340 x P 40 x A 190 mm adhesivo	Disponible	Por unidad



# PRODOC DISTRIB

## Porta documento

HYGIENOX  
CERTIFICADO

BEST  
SELLER



Almacenamiento de un gran número de documentos.

- Profundidad 35 mm

### Aplicación

Pantalla, Comunicación, Documentación, Información, Gestión visual

CODIGO	DESCRIPCIÓN	PRODUCCIÓN	ENVASADO
124309	Juego de 2 PRODOC DISTRIB A4 adhesivos L 218 x A 246 x P 35 mm	Disponible	En lote
124319	Juego de 2 PRODOC DISTRIB A4 magnéticos de L 218 x A 246 x P 35 mm	Disponible	En lote
124329	Juego de 2 PRODOC DISTRIB A4 sin fijación L 218 x A 246 x P 35 mm	Disponible	En lote
125309	Juego de 5 PRODOC DISTRIB A5 adhesivos L 157 x A 162 x P 35 mm	Disponible	En lote
125319	Juego de 5 PRODOC DISTRIB A5 magnéticos L 157 x A 162 x P 35 mm	Disponible	En lote
125329	Juego de 5 PRODOC DISTRIB A5 sin fijación L 157 x A 162 x P 35 mm	Disponible	En lote
126309	Juego de 5 PRODOC DISTRIB 1/3 A4 adhesivo L 105 x A 165 x P 35 mm	Disponible	En lote
126319	Juego de 5 PRODOC DISTRIB 1/3 A4 magnéticos L 105 x A 165 x P 35 mm	Disponible	En lote
126329	Juego de 5 PRODOC DISTRIB 1/3 A4 sin fijación L 105 x A 165 x P 35 mm	Disponible	En lote
124330	Juego de 2 PRODOC DISTRIB A4 fijación para pie L 218 x A 246 x P 35 mm	Disponible	En lote



# PRODOC MULTI

## Porta documento modular

Con un espacio reducido, el **porta documento modular** |PRODOC MULTI de un grosor de 10 mm. permite deslizar varios documentos, gráficos o históricos de una manera muy fácil.

### PRODOC MULTI Vertical

GESTIÓN VISUAL



DESCRIPCIÓN	CÓDIGO				ENTREGA
	A6 Formato Lote de 5	A5 Formato Lote de 5	A4 Formato Lote de 2	A3 Formato Por unidades	
Magnético					
Transparente	126331	125331	124331	123331	Disponible
Azul			124213		Disponible
Amarillo			124212		Disponible
Rojo			124216		Disponible
Verde			124215		Disponible
Adhesivo	A6 Formato Lote de 5	A5 Formato Lote de 5	A4 Formato Lote de 2	A3 Formato Por unidades	
Transparent	126332	125332	124332	123332	Disponible
Azul			124203		Disponible
Amarillo			124202		Disponible
Rojo			124206		Disponible
Verde			124205		Disponible

### PRODOC MULTI Superpuesto



DESCRIPCIÓN	CÓDIGO		ENTREGA	ENVASADO
	Magnético	Adhesivo		
PRODOC MULTI Superpuesto Ep 10 mm				
3 x A6	126333	126334	Disponible	Por unidades
5 x A6	126335	126336	Disponible	Por unidades
3 x A5	125333	125334	Disponible	Por unidades
5 x A5	125335	125336	Disponible	Por unidades
3 x A4	124333	124334	Disponible	Por unidades
5 x A4	124335	124336	Disponible	Por unidades

### Vertical PRODOC MULTI Accesorios



1



2

1. 124339	Soporte inclinado solo para PRODOC MULTI	Disponible	Por unidades
1. 124337	Soporte inclinado equipado com 10 PRODOC MULTI A4	Disponible	Por unidades
1. 124338	Soporte inclinado equipado com 20 PRODOC MULTI A4	Disponible	Por unidades
2. 117545	Soporte aluminio A 1500 mm para PRODOC MULTI con zócalo para colocar sobre suelo	3 dias	Premontado

### PRODOC MULTI Horizontal



DESCRIPCIÓN	CÓDIGO		ENTREGA	ENVASADO
	Magnético	Adhesivo		
Prodoc MULTI Horizontal A4	124222	124220	Disponible	Lote de 2

# MULTIDOC CON PINZA

## Soporte de documentos con pinza



Indispensable para la presentación visual, el **soporte de documentos con pinza** |MULTIDOC permite sostener un gran número de documentos. Su fijación magnética le ofrece una movilidad «de terreno».

- Formato: retrato (vertical) / Horizontal (Horizontal)
- Modelo: con pinza
- Tamaño del documento: A4 / A3
- Cierre: magnético / adhesivo
- Material: PVC
- Color: gris

### Aplicación

Documentación, Management, Mantenimiento

GESTIÓN VISUAL

CODIGO	DESCRIPCIÓN	PRODUCCIÓN	ENVASADO
183105	A3 con pinza vertical adhesivo (L 320 x H 470 mm)	Disponible	Por unidad
183106	A3 con pinza horizontal adhesivo (L 440 x H 345 mm)	Disponible	Por unidad
183112	A3 con pinza vertical magnético (L 320 x H 470 mm)	Disponible	Por unidad
183113	A3 con pinza horizontal magnético (L 440 x H 345 mm)	Disponible	Por unidad
184104	A4 con pinza vertical adhesivo (L 230 x H 345 mm)	Disponible	Por unidad
184106	A4 con pinza horizontal adhesivo (L 320 x H 260 mm)	Disponible	Por unidad
184111	A4 con pinza vertical magnético (L 230 x H 345 mm)	Disponible	Por unidad
184113	A4 con pinza horizontal magnético (L 320 x H 260 mm)	Disponible	Por unidad
184134	Brazo giratorio de aluminio con dos estribos L 400 mm	Disponible	Por unidad



## DATAPOST A

### Pupitre de escritura para taller

**Pupitre de escritura para taller** |DATAPOST Magnético para fijación sobre panel o máquina para agrupar los documentos diarios A4 en vertical u horizontal con sujeción mediante pinza. La cara inclinada es retráctil para reducir las dimensiones.

- Formato: retrato (vertical) / paisaje (Horizontal)
- Modelo: con pinza
- Cara retráctil
- Tamaño del documento: A4
- Cierre: magnético
- Material: PVC
- Color: gris

### Aplicación

Pantalla, Taller, Documentación, Industria, Información, Lean Manufacturing, Calidad, Seguridad

CODIGO	DESCRIPCIÓN	PRODUCCIÓN	ENVASADO
180105	DATAPOST A Escritorio magnético A4 vertical/horizontal	Disponible	Montados



# MULTIDOC CON ANILLAS

## Archivador con anillas



GESTIÓN VISUAL



Indispensable para la presentación visual, el **archivador con anillas** |MULTIDOC permite sostener un gran número de documentos gracias a un sólido mecanismo de anillas. Su fijación magnética le ofrece gran movilidad.

- Formato: retrato (vertical) / paisajel (Horizontal)
- Modelo: 2 anillos / 4 anillos
- Tamaño del documento: A4 / A3
- Cierre: magnético / adhesivo
- Material: PVC
- Color: gris

### Aplicación

Documentación, Management, Mantenimiento

CODIGO	DESCRIPCIÓN	PRODUCCIÓN	ENVASADO
184101	A4 2 anillas vertical adhesivo (L 230 x H 345 mm)	Disponible	Por unidad
184150	A4 2 anillas vertical magnético (L 230 X H 345 mm)	Disponible	Por unidad
183100	A3 4 anillas horizontal magnético (L 440 x H 345 mm)	Disponible	Por unidad
183103	A3 4 anillas horizontal adhesivo (L 440 x H 345 mm)	Disponible	Por unidad
183104	A3 4 anillas vertical adhesivo (L 320 x H 470 mm)	Disponible	Por unidad
183114	A3 4 anillas vertical magnético (L 320 x H 470 mm)	Disponible	Por unidad
184100	A4 4 anillas horizontal magnético (L 320 x H 260 mm)	Disponible	Por unidad
184102	A4 4 anillas horizontal adhesivo (L 320 x H 260 mm)	Disponible	Por unidad
184134	Brazo giratorio de aluminio con dos estribos L 400 mm	Disponible	Por unidad



# MULTIDOC CON COMPARTIMENTO

## Soporte de escritura con compartimento



El **soporte escritura** con su compartimento ordena y protege sus documentos contra la humedad y es bastante grande para poner en el interior hojas, su tablet, bolis, clips, etc...

- Asa de transporte práctica
- De plástico negro muy resistente
- Pinza metálica sólida con caucho para sujetar el papel en caso de viento
- Pinza en el compartimento interior para fijar los formularios
- Regla integrada de 30 cm en el margen del escritorio

### Aplicación

Accesorios para estaciones de trabajo, Taller, Almacén, Industria, Lean Manufacturing

CODIGO	DESCRIPCIÓN	PRODUCCIÓN	ENVASADO
180115	Magnético	Disponible	Por unidad
180130	Sin fijación	Disponible	Por unidad



# MULTIDOC PARA FICHAS

## Archivador con 4 anillas para bolsas rígidas



Especialmente diseñado para entornos difíciles, este archivador con 4 anillas para bolsas rígidas |MULTIDOC para fichas reagrupa y protege eficazmente todos sus numerosos documentos.

- Material PVC gris.
- L 480 mm, A 400 mm, P 40 mm.
- Mecanismo 4 anillas.
- Capacidad 50 bolsas A4

### Aplicación

Pantalla, Comunicación, Documentación, Información, Gestión visual

GESTIÓN VISUAL

CODIGO	DESCRIPCIÓN	PRODUCCIÓN	ENVASADO
184120	A4 gris con tornillos y tacos	Disponible	En kit
184121	A4 gris fijación con 4 regletas aluminio	Disponible	En kit
184122	A4 gris magnético	Disponible	En kit
184130	Base con pies H 2000 mm para código 184121	3 días	En kit
120050	Lote de 4 ruedas giratorias Ø 75 mm con frenos	Disponible	En lote
146516	Letrero Design "PROCEDIMIENTOS" L 600 x A 170 mm (con fijación)	3 días	Por unidad
184141	Conjunto de 10 bolsas perforadas con solapa A4 en polipropileno 20/100	Disponible	En lote



# MULTIDOC PARA FICHAS

## Archivador con 4 anillas con tapa

HYGIENOX  
CERTIFICADO

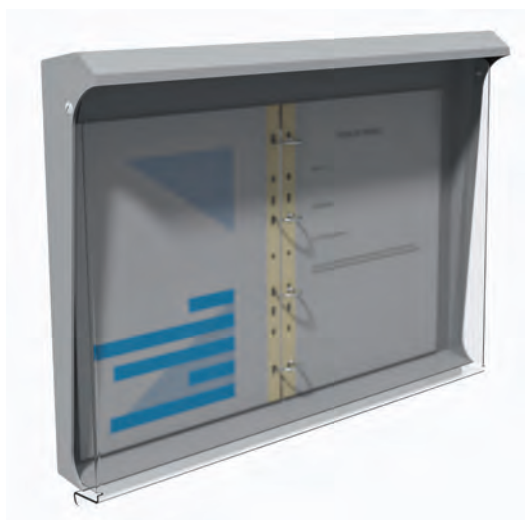

- Base de PVC gris, tapa de PET transparente, con bisagras.
- Mecanismo 4 anillas.
- L 570 x A 420 x P 80 mm.
- Se puede usar con bolsas multifunción

### Aplicación

Pantalla, Comunicación, Documentación, Información, Gestión visual, Protección

CODIGO	DESCRIPCIÓN	PRODUCCIÓN	ENVASADO
184125	A4 gris con tornillos y tacos	Disponible	En kit
184126	A4 gris magnético	Disponible	En kit
184141	Conjunto de 10 bolsas perforadas con solapa A4 en polipropileno 20/100	Disponible	En lote

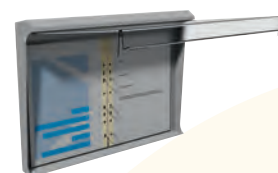

# Pupitre de escritura para taller

## ● Datapost B

Pupitre de escritura para taller |DATAPOST B para reagrupar los documentos de cada día A4 ó A3.

- Plano inclinado de aluminio anodizado natural
- Perfil inferior para retener documentos.
- Pupitre de escritura sin tapa



180110	DATAPOST B	Disponible	Entrega montado
--------	------------	------------	-----------------

## ● Datapost C

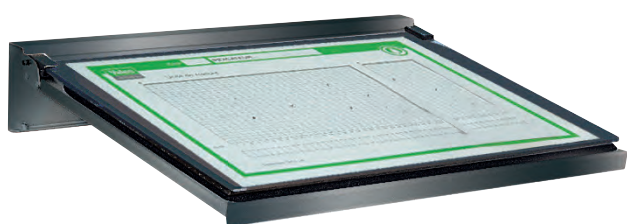

### Características

Pupitre de escritura para taller |DATAPOST C indispensable en el puesto de trabajo. Protege los documentos rellenos cotidianamente tales como : fichas de producción, cartas de control, etc.

- Plano inclinado en aluminio anodizado natural.
- Tapa transparente pivotante sobre bisagras, estanqueidad garantizada por una junta.

180100	DATAPOST C	3 días	Entrega montado
--------	------------	--------	-----------------

## ● Accesorios de fijación para Datapost B y C



1	180210	Soporte mural fijo	Disponible	Entrega montado
2	180222	Soporte alu pivotante	Disponible	Entrega montado
3	180230	Fijación en pies	3 días	Entrega montado
4	120050	Lote de 4 ruedas Ø 75 mm con frenos	Disponible	En lote



# DOCAPOST 200

## Caja de protección para archivador



MODELO  
PATENTADO

BEST  
SELLER

You  
Tube

### Aplicación

- Pantalla
- Taller
- Documentación
- Industria
- Información
- INOX
- Lean Manufacturing
- Protección
- Calidad
- Seguridad

El **caja de protección para archivadores** |DOCAPOST 200 con tapa ofrece una capacidad máxima en un espacio mínimo. Es un verdadero concentrado de información por las carpetas sujetadas a una articulación de muy fácil de utilización.

- Caja metálica
- Anchura 100 mm
- Altura 470 mm
- Profundidad 350 mm
- Pintura gris epoxy
- *Entregado sin kit de fijación*

### Accesorios

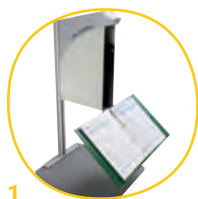

1



2



3



4



5

CODIGO	DESCRIPCIÓN	PRODUCCIÓN	ENVASADO
117308	Caja epoxi gris 2 clasificadores A4 verde y negro con tapa de PET	3 días	Montados
117300	Caja epoxi gris con 2 clasificadores formato A4 verde y negro sin tapa de PET	Disponible	Montados
117302	Caja epoxi gris con 2 clasificadores formato A4, elección de colores (negro, azul, verde rojo)	Disponible	Montados
117309	Caja epoxi gris con 2 clasificadores A4 elección de colores con tapa de PET (negro, azul, verde rojo)	5 días	Montados
1	117220 Soporte de aluminio para montaje en superficie de trabajo H 800 mm	Disponible	En kit
2	117420 Soporte pivotante sobre bisagras regulable en altura	Disponible	Por unidad
3	117311 Soporte autónomo DOCAPOST 200 regulable en altura	5 días	En kit
4	117205 Regla con fijación sobre perfil de aluminio L 250 mm para DOCAPOST 200	Disponible	Por unidad
5	184141 Conjunto de 10 bolsas perforadas con solapa A4 en polipropileno 20/100	Disponible	En lote

# Terminal de consulta con base



## Aplicación

- Pantalla
- Taller
- Documentación
- Industria
- Información
- Lean Manufacturing
- Calidad
- Seguridad

Punto de consulta conjunto sobre pies con DOCAPOST 200 y pupitre DATAPOST.

- Altura total A 1960 mm
- Caja de protección para archivadores: Caja metálica A 100 x A 470 x P 350 mm, Pintura gris epoxy
- Pupitre de escritura para taller: Plano inclinado en aluminio anodizado natural. Tapa transparente pivotante sobre bisagras, estanqueidad garantizada por una junta.



CODIGO	DESCRIPCIÓN	PRODUCCIÓN	ENVASADO
117320	L 500 x A 1985 mm regulable en altura	5 días	En kit
120050	Lote de 4 ruedas giratorias Ø 75 mm con frenos	Disponible	En lote

# DOCAPOST 500

## Caja de protección con clasificador



GESTIÓN VISUAL

MODELO  
DEPOSADO

### Aplicación

- Taller
- Documentación
- Industria
- Información
- Lean Manufacturing
- Calidad
- Seguridad

Caja de protección con clasificador |DOCAPOST 500 que asegura la protección física de la información en el puesto de trabajo. Actualización de los procedimientos facilitada por una centralización de la documentación. Banco de datos que garantiza la fiabilidad de las informaciones a través de clasificadores montados sobre bisagras.

- Colores a escoger : amarillo, azul, verde, rojo.
- Estructura con base de acero pintada epoxy, montantes de aluminio.
- Sobre de la mesa estratificado, profundidad 20 mm.
- Carter superior sobre estructura de aluminio anodizado natural.
- Capacidad 12 clasificadores A4 sobre bisagras.

### Accesorios



1



2

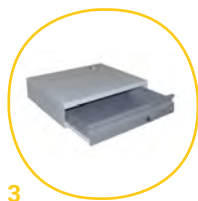

3



4

CODIGO	DESCRIPCIÓN	PRODUCCIÓN	ENVASADO
117330	12 clasificadores A4 articulados sobre pies	5 días	Premontado
117520	12 clasificadores A4 A4 articulados sin pies	5 días	Premontado
1 120050	Lote de 4 ruedas giratorias Ø 75 mm con frenos	Disponible	En lote
2 146516	Letrero Design "PROCEDIMIENTOS" L 600 x A 170 mm (con fijación)	3 días	Por unidad
3 531205	Cajón con cerradura L 556 x A 125 mm	5 días	Montados
4 184141	Conjunto de 10 bolsas perforadas con solapa A4 en polipropileno 20/100	Disponible	En lote

# SERVICIO Y SOPORTE

## Soporte personalizado de un experto dedicado para la entrega «llave en mano»

Nuestros productos están embalados en kit para su entrega. Sin embargo, puede hacer uso de nuestro servicio de montaje SESA SYSTEMS. Ofrecemos un servicio llave en mano, desde los carros o los puestos de trabajo hasta el montaje de los accesorios. El montaje en fábrica se puede personalizar completamente hasta la entrega. SESA SYSTEMS presta mucha atención al proceso de montaje, incluyendo la validación después de recibir la foto a petición. Esto significa que puede beneficiarse de la entrega llave en mano de su estación de trabajo montada a medida.



CÓDIGO	MONTAJE
511060	Montaje Carro//QUALIPOST 200,300,500,600/TOP'INFO 3 & 4 lados
511061	Montaje MAINTPOST 500/MOBIPOST 300 A&B/ MOBIPOST 600 /TRISPACE/CUB'INFO
511062	Montaje HEXASPACE/MAINTPOST 600 & 6000/ MOBIPOST 500 B&C/QUALIPOST 650 & MIRAGE/QUALIPOST 3000 chasis sólo
511063	Montaje Armario 5S/MAINTPOST 800/MOBIPOST 550/QUALIPOST 620 ERGO/QUALIPOST 3000 parte trasera
511064	Montaje MAINTPOST 850
511065	Montaje Armario 5S INOX / MAINTPOST 6000 + base trasera / MOBIPOST 500 D & E / MOBIPOST 3000 / QUALIPOST 3000 Base + techo / MAINTPOST 600
511066	Montaje MAINTPOST 800 almacenamiento inferior / QUALIPOST600 almacenamiento inferior / QUALIPOST 3200 ERGO
511067	Montaje MAINTPOST 6000 almacenamiento inferior / QUALIPOST 3000 y 4000 almacenamiento inferior / QUALIPOST 3500
511068	Montaje MAINTPOST 6500 almacenamiento inferior
511069	Montaje Accesorios LED, rampa eléctrica, estante etc ...
511070	Montaje LEANDYNAMIC (A CALCULAR por conector)

# Our engagement SESA SYSTEMS



SESA SYSTEMS ratifica su compromiso con el desarrollo sostenible, el bienestar en el trabajo, el respeto a los derechos humanos, el respeto al medioambiente y, en sentido más amplio, con la RSE.

SESA SYSTEMS pone particular empeño en el rendimiento medioambiental, social y ético, y alienta a sus empleados, socios, proveedores, clientes y partes interesadas más en general a trabajar para identificar y desarrollar las áreas de mejora, como también a promover los compromisos de esta carta.

Certificaciones y adhesiones a los siguientes distintivos:

- Certificación ISO 9001
- EcoVadis
- La French Fab
- Ecosystem CLEON 4.0
- Polepharma
- Logistique Seine Normandie

SESA SYSTEMS es líder en el mercado de LEAN MANUFACTURING y se posiciona como promotor de la innovación, la organización, el bienestar laboral y la reducción de residuos. Su objetivo es ayudar a las empresas a ser más eficientes gracias a las herramientas LEAN y al enfoque del desarrollo sostenible.

Se han llevado a cabo varias acciones:

- Puesta en marcha de una cadena de suministro optimizada para respetar el desarrollo sostenible, medioambiental o ético.
- Elaboración de una política de compra responsable.
- Desarrollo de soluciones de suministro en línea con las necesidades y expectativas de los clientes, la normativa y las partes interesadas en sentido más amplio.
- Creación de valor a largo plazo.
- Apoyo a una cadena de suministro con un rendimiento de sostenibilidad consistente y supervisado.
- Creación de una red de socios y proveedores locales, la gran mayoría de los cuales se encuentran a menos de 80 km de nuestras instalaciones.
- Sin emisión de gases, humos o residuos tóxicos.
- Sin consumo de productos químicos ni agua en el proceso de fabricación.
- Control del consumo de electricidad e inversión en herramientas para limitarlo.
- Inversión y puesta en marcha de una clasificación de residuos muy meticulosa.
- Diseño de un gran número de productos con materiales responsables y reciclables.
- Inversión en un software de gestión de documentos electrónicos (GDE), lo que impulsa el objetivo «cero papel».

SESA SYSTEMS respeta todos los derechos humanos a través del cumplimiento de nuestros procedimientos y el seguimiento de los indicadores de Salud y Seguridad cuyo fin es conseguir cero accidentes y lesiones.

Asegura el acatamiento de los fundamentos y compromisos que sus empleados deben llevar a cabo cada día al objeto de garantizar el respeto a los valores de la empresa y de las personas, y garantizar los servicios de calidad para los clientes.

Concede gran importancia a la calidad de vida en el trabajo y la integra en el enfoque de la RSE.

Desde la creación de la empresa en 1990, la calidad de vida en el trabajo es parte de las pautas de la empresa, y nos esforzamos día a día por conseguir que nuestro personal se sienta a gusto en su entorno.



# GENERAL SALES CONDITIONS

**PRICE OFFER:** Our price offers are valid for 30 days from the sending of offer, unless it was stipulated otherwise in writing at the time of the offer.

**AGREEMENT OF THE OFFER:** A purchase order is considered an acceptance offer, when it contains all information necessary for the order to be started.

**PURCHASE ORDER:** the purchase orders, which are placed by us, imply the acceptance of the sales conditions thereafter. Any cancellation which was not confirmed by us, implies that the buyer pays at least 30% of the amount of the purchase order to SESA SYSTEMS.

**PRICE:** Our prices are those mentioned in the offer conditions or in the current price list (valid through quotes expiration date). Our prices exclude shipping and packing costs. Furthermore, to offset concrete cost increases (tax...), SESA SYSTEMS reserves the right to adapt the prices without notice.

**PAYMENTS:** Unless it was stipulated otherwise in writing at the time of the offer, the payments must be made by bank transfer (for the E.U, Belgium, Luxembourg, United Kingdom, Germany, Portugal, Italy, Spain and the Netherlands) or by Proforma invoice (for other countries) after reception of the order for a first purchase order. Any delay in payments implies a delivery and manufacturing stop and a payment of interests to SESA SYSTEMS.

**RESERVATION OF OWNERSHIP:** according to the law n° 80335 of May 12 1980, the delivered goods remain the property of SESA SYSTEMS until the invoice is fully paid. Until this date, the buyer has to bear the possible damages of the material and he cannot resell this material without our permission. In case of default on the part of the Purchaser, in case of non respect of payment, SESA SYSTEMS can demand by registered post the repossession of the goods at the buyer's costs.

**DELIVERY:** The delay for the manufacturing is calculated from the arrival of the purchase order, containing all information necessary for the order treatment. The delivery time on the price offer is an appraisal. On the receipt, the expected delivery date will be mentioned ex works. Any delay in the transmission of the information concerning an order can lead to delay modification.

## **CONDITIONS AND COSTS FOR THE RETURN OF THE GOODS UNDER CONDITIONS (EXCEPT PRODUCT EXCHANGE):**

Condition of new product / Free of use and deterioration / Original packaging with traceability label

Return transport costs at the sender's expense

SESA SYSTEMS must be informed by e-mail beforehand: [logistic@sesa-systems.com](mailto:logistic@sesa-systems.com)

Control, discount and restocking costs:

- Up to 1 month according to invoice date: 20% restocking fee
- Between 1 month and 3 months according to invoice date: 40% restocking fee
- More than 3 months according to invoice date: No returns will be accepted

Please note that the articles coming from «special production» are not taken back nor exchanged.

**CHARACTERISTICS:** All the sizes, weight, images, performances and technical characteristics are estimation and are divulged for information only. These criteria mentioned are not bind by contract and cannot engage our responsibilities. For our constant amelioration SESA SYSTEMS has the rights to modify the criteria's without announcement.

**SERVICE DELIVERY:** Every preliminary installation (connection, interconnection, etc), putting into service, staff training, technical assistance, advice, repairs, or, in general, every service delivery, which will be made for the customer's needs will be invoiced at the current tariff and will require a purchase order.

**RESPONSIBILITY:** The use of information technology requires the coordination of material, technical and intellectual resources and is dependent on the structures of the methods, skills and needs specific to the user company. For this reason, the parties expressly accept that the supplier is not liable for any damage of any kind (material or immaterial) that may or may not be directly attributable to him. The client has taken out insurance covering all these risks with a renunciation of claims by the insurer.

**DELAY IN DELIVERY:** SESA SYSTEMS shall not be liable for any delay resulting in whole or in part from Acts of God, lock-out, fire, strike, lack of energy or raw materials, severe weather conditions, or any other circumstances or cause beyond the control of SESA SYSTEMS in the conduct of its business. A delay in delivery could not lead to an order cancellation or to damages.

**TRANSPORT RESPONSIBILITIES: «CONTROL OF THE MATERIAL REQUIRED ON RECEIPT».** The goods travel at the risk and peril of the recipient. If the goods are damaged during transport, it is the customer's responsibility to check the shipments on arrival, to exercise any recourse against the carrier even if the shipment was made carriage paid.

In the event of AVARIA or MISSING, the oral reservations themselves confirmed by letter, as well as the mention «Accepted subject to control» are without legal value.

It is MANDATORY to carry out the following two operations successively according to ART L333-3 of the Commercial Code:

- 1- Write the PRECISE RESERVES on the TRANSPORTER'S BORDER in the presence of the delivery person.
- 2- Confirm these reservations within 2 days on the LETTER RECOMMENDED TO THE TRANSPORTER WITH RECEPTION ACCESS.

It will then be necessary to contact our customer service to inform us of the dispute/damage.

NO RECOURSE IS POSSIBLE IF THESE RULES AND INSTRUCTIONS HAVE NOT BEEN RESPECTED.

**WARRANTY:** SESA SYSTEMS grants you a warranty of 2 years for the delivered goods, apart from the electrical equipment which is guaranteed by the supplier. The warranty begins from the date of delivery. No liability is taken in case of negligence, bad maintenance or incorrect use by the buyer. This warranty includes an exchange or repairs of the defective pieces. The shipping and packaging costs are paid by the buyer. We cannot be held for responsible for the direct or indirect consequences of a material failure.

**LEGAL DOMICILE:** The buyer declares that for any legal claim against SESA SYSTEMS, he waives his legal domicile, and hereby accepts the legal domicile of Evreux (F).

# PREPARE SU PUESTO DE TRABAJO

## QUALIPOST 3000

- Especificar la longitud / profundidad
- Componer con accesorios

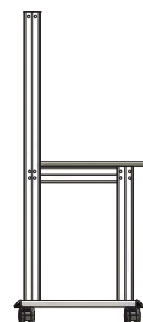
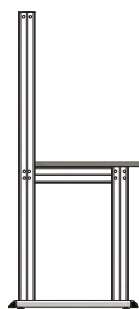
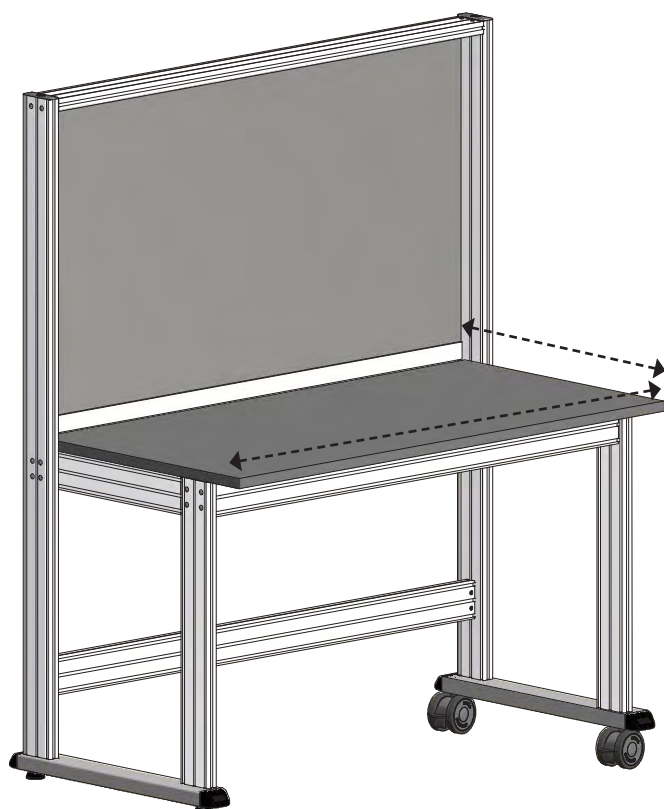
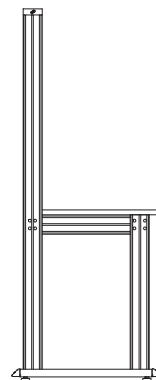
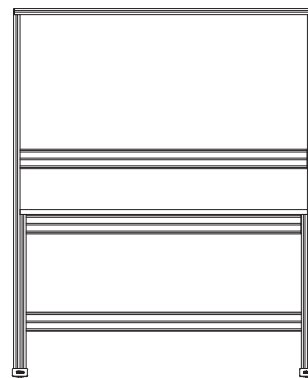
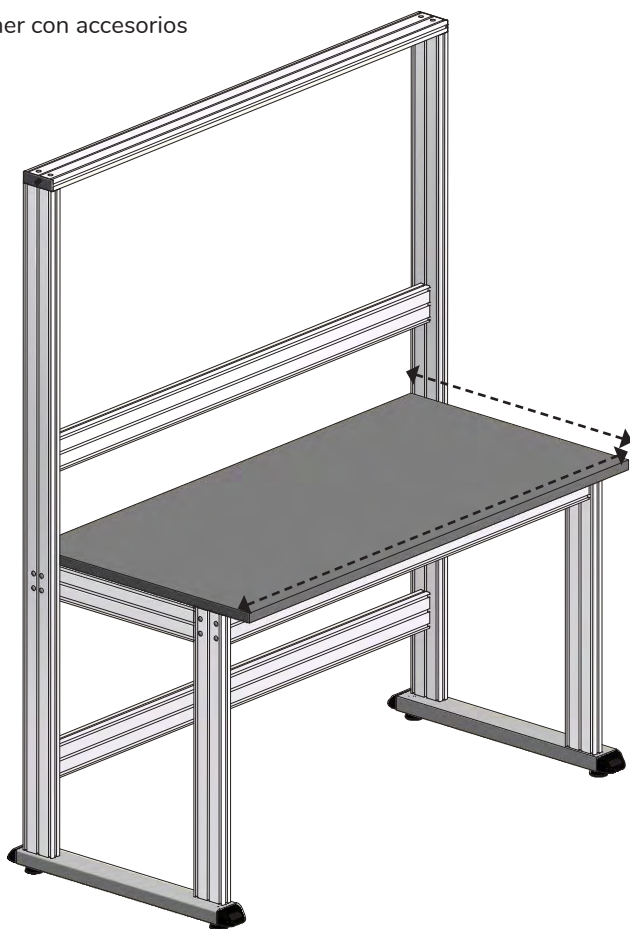

# PREPARE SU PUESTO DE TRABAJO

## PUESTO DE TRABAJO ELÉCTRICO QUALIPOST 3000

- Especificar la longitud / profundidad
- Componer con accesorios

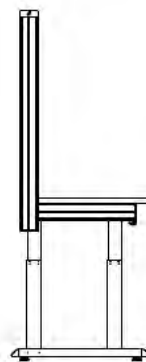
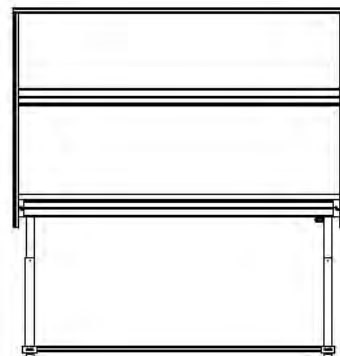

## ESTACIÓN DE TRABAJO ELÉCTRICA QUALIPOST 2200

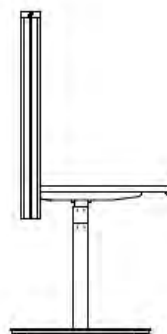
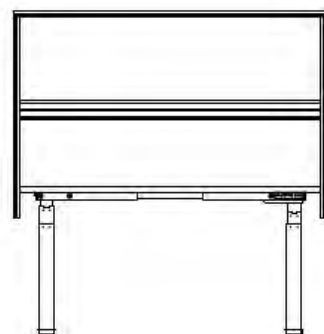



# CREA TU ESTRUCTURA

- Definición del número de contenedores
- Definir la estructura de aluminio
- Elegir los accesorios



# CREA TU ESTRUCTURA

- Definición del número de contenedores
- Definir la estructura de aluminio
- Elegir los accesorios



• NIVEL1

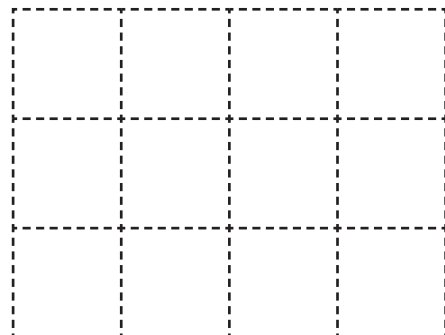

• NIVEL2

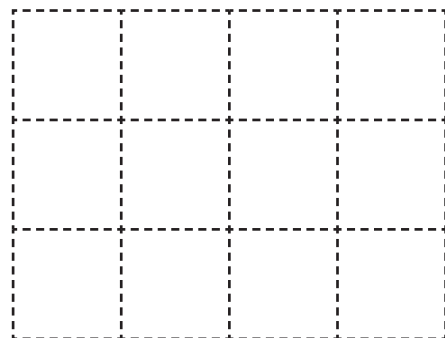

CÓDIGO	PÁGINA	CÓDIGO	PÁGINA	CÓDIGO	PÁGINA	CÓDIGO	PÁGINA	CÓDIGO	PÁGINA	CÓDIGO	PÁGINA	CÓDIGO	PÁGINA	CÓDIGO	PÁGINA	CÓDIGO	PÁGINA	CÓDIGO	PÁGINA	CÓDIGO	PÁGINA
826110	20	571123	43	120050	61	541056	72	511311	79	211311	92	531220	95	120193	100	611410	109	571205	120	541906	142
826140	21	571125	43	146510	61	511211	73	511312	79	516406	93	160010	96	120194	100	611411	109	571208	120	541907	142
826150	22	571126	43	215510	61	511212	73	511313	79	516409	93	160025	96	120195	100	611412	109	660171	122	541908	142
826170	23	571133	43	216030	61	511213	73	511314	79	516440	93	160030	96	540071	100	611413	109	660172	122	516971	143
826130	24	571135	43	255210	61	511215	73	511315	79	516441	93	160031	96	540072	100	611414	109	660174	122	516981	143
826160	25	571136	43	411231	61	511219	73	511316	79	516442	93	160032	96	540073	100	611415	109	645128	123	516991	143
826180	25	415103	44	555204	61	544071	74	511317	79	516443	93	160043	96	540074	100	611510	109	645133	123	911511	143
826120	26	415104	44	514100	62	544078	74	511341	80	516444	93	160044	96	540075	100	611511	109	660150	123	911512	143
680155	31	415113	44	516250	62	544081	74	511342	80	516445	93	160046	96	541052	100	611512	109	660155	123	911513	143
680172	31	415114	44	516260	62	544082	74	511343	80	542110	93	160053	96	541055	100	611513	109	645120	124	511351	144
680173	31	415123	44	516270	62	544083	74	511345	80	542111	93	160054	96	541060	100	611514	109	660112	124	517900	144
119424	33	415224	44	513528	63	544085	74	511320	81	542112	93	160056	96	541065	100	611515	109	660122	124	544070	144
119425	33	143215	45	513532	63	544230	74	511321	81	542113	93	143201	97	544211	100	140602	111	660132	125	541053	145
119412	34	400730	45	516530	63	544231	74	511322	81	542114	93	601110	97	544214	100	140603	111	645129	126	911311	145
119413	34	417150	45	515010	64	544232	74	511323	81	542121	93	601111	97	604025	100	140604	111	645132	126	911312	145
119414	34	417151	45	515020	64	690180	74	511324	81	542122	93	604001	97	645135	100	140605	111	660166	126	911313	145
119415	34	417154	45	516610	64	690181	74	511325	81	542123	93	604002	97	601115	102	140606	111	146512	127	911315	145
119416	34	417155	45	531101	64	690182	74	511326	81	542124	93	604003	97	601125	102	140632	111	645116	127	921031	145
119417	34	417156	45	516210	65	511511	75	511327	81	542131	93	604004	97	601135	102	140633	111	645117	127	921032	145
119434	34	417170	45	516216	65	511512	75	511612	83	542132	93	604009	97	601145	102	140634	111	645123	127	921033	145
119435	34	417171	45	516222	65	511513	75	511613	83	542133	93	604016	97	601155	102	140635	111	645124	127	921035	145
119436	34	417174	45	516230	65	511514	75	511615	83	542138	93	604018	97	601165	102	140636	111	645125	127	921041	145
119437	35	417176	45	537556	65	511515	75	544212	83	542143	93	604019	97	601210	103	140801	111	645220	128	921042	145
119438	35	117537	46	516310	66	511516	75	544213	83	542146	93	604021	97	601211	103	140802	111	645240	128	921043	145
119453	35	117723	46	516320	66	511517	75	544215	83	542148	93	118419	98	601212	103	140803	111	680160	129	921045	145
119455	35	117724	46	516330	66	645420	75	511622	84	542153	93	604005	98	601213	103	140804	111	680161	129	911211	146
124800	35	118418	46	541002	66	645423	75	511623	84	542156	93	604006	98	601214	103	140805	111	680162	129	911212	146
711207	35	121550	46	541003	66	511551	76	511625	84	542158	93	604007	98	601215	103	140806	111	680163	129	911213	146
117340	36	122550	46	541004	66	511552	76	544025	84	542174	93	604008	98	601220	103	140807	111	211902	133	911215	146
117342	36	123500	46	541006	68	511553	76	511632	85	604014	93	604011	98	601221	103	140808	111	211914	133	911221	146
119116	36	123550	46	541007	68	511554	76	690431	85	604015	93	604013	98	601222	103	140820	111	211903	134	911222	146
119450	36	124500	46	541008	68	511555	76	690432	85	660140	93	604017	98	601223	103	140821	111	215950	134	911223	146
119452	36	125500	46	541009	68	511561	76	511411	86	670121	93	604020	98	601224	103	140822	111	541057	134	911225	146
119474	36	118310	47	544006	68	511562	76	511412	86	670123	93	604022	98	601225	103	140823	111	660912	135	544931	147
119475	36	118315	47	544007	68	511563	76	511413	86	670126	93	604023	98	146513	104	140824	111	660950	136	544932	147
119476	36	118305	48	544009	68	511564	76	511415	86	670127	93	604024	98	515040	104	140825	111	660966	136	544933	147
124349	36	118330	48	544010	68	511565	76	511416	86	541212	94	544049	99	541010	105	145520	111	645920	137	544935	147
551219	36	219120	49	544011	68	511571	76	511417	86	544018	94	544050	99	541011	105	145521	111	645921	137	544941	147
555201	36	219121	49	544012	68	511572	76	511421	86	544019	94	544053	99	602112	105	145522	111	680168	137	544942	147
555206	36	214610	54	544013	68	511573	76	511422	86	544020	94	544054	99	602122	105	145523	111	680169	137	544943	147
119440	37	214620	54	544014	68	511574	76	511423	86	544021	94	544055	99	602412	105	604026	112	601915	138	544945	147
119441	37	214630	54	544015	68	511575	76	511425	86	544022	94	548020	99	602512	105	621030	113	601925	138	911411	147
119444	37	214670	54	645130	68	544111	76	511426	86	544023	94	548021	99	603440	106	621031	113	601935	138	911412	147
571121	38	214680	54	645131	68	544112	76	511427	86	544030	94	548022	99	603450	106	621032	113	601945	138	911413	147
571122	38	214690	54	645134	68	544113	76	544051	86	544031	94	548023	99	603460	106	621033	113	601955	138	911415	147
571127	38	515050	54	949006	68	544114	76	544052	86	544032	94	548024	99	621026	106	621034	113	601965	138	911421	148
571163	39	515100	54	949007	68	511330	77	551220	87	544033	94	548025	99	621027	106	621035	113	601971	139	911423	148
571165	39	215511	55	949008	68	511331	77	551245	87	544034	94	548026	99	621028	106	571055	115	601972	139	911425	148
571168	39	215614	55	949013	68	511332	77	551246	87	544035	94	548027	99	603470	107	571102	115	601973	139	571901	149
571171	39	514615	55	216032	69	511333	77	551247	87	544040	94	548030	99	603480	107	571103	115	601975	139	571915	149
571173	39	211523	56	517000	69	511334	77	551248	87	544041	94	548031	99	603490	107	571104	115	601981	139	117350	150
571176	39	211528	56	517100	69	511335	77	551249	87	544042	94	548032	99	611210	108	571118	115	601982	139	180120	150
117565	40	215618	56	516511	71	511336	77	551204	88	544043	94	548033	99	611211	108	572001	115	601983	139	211941	150
420113	40	211530	57	516515	71	511337	77	551217	88	544044	94	548034	99	611212	108	571105	116	601985	139	117940	151
420114	40	215640	57	516521	71	511360	78	551218	88	544045	94	548035	99	611213	108	571106	116	602912	140	117942	151
420120	40	216620	58	516531	71	511361	78	551230	88	544046	94	548049	99	611214	108	571107	116	537990	141	411950	151
420123	40	216621	58	516541	71	511362	78	551231	88	544047	94	548050	99	611215	108	571109	116	603942	141	411970	151
420124	40	216622	58	511220	72	511363	78	146511	89	544058	94	548051	99	611310	108	572005	116	603952	141	945310	151
420130	40	216623	58	516524	72	511364	78	119430	90	544059	94										

CÓDIGO	PÁGINA	CÓDIGO	PÁGINA	CÓDIGO	PÁGINA	CÓDIGO	PÁGINA	CÓDIGO	PÁGINA	CÓDIGO	PÁGINA	CÓDIGO	PÁGINA	CÓDIGO	PÁGINA	CÓDIGO	PÁGINA	CÓDIGO	PÁGINA	CÓDIGO	PÁGINA
370230	153	690150	172	130815	182	140111	198	140372	200	140264	203	140166	205	141284	211	140410	221	146012	252	120157	259
571116	155	690151	172	130241	183	140112	198	140373	200	140267	203	140252	205	141293	211	140411	221	146013	252	120019	260
571117	155	690152	172	130242	183	140113	198	140561	200	140268	203	140253	205	141294	211	140412	221	146014	252	120020	260
571211	155	690153	172	130244	183	140114	198	140562	200	140270	203	140254	205	141303	211	150132	221	146099	252	120052	260
571213	155	690154	172	130252	183	140115	198	140563	200	140274	203	140257	205	141304	211	150145	221	146010	253	146515	260
572002	155	690190	172	130253	183	140116	198	140564	200	140277	203	140258	205	141323	211	140402	222	146011	253	117306	261
572003	155	690191	172	130255	183	140121	198	140565	200	140278	203	140262	205	141324	211	140404	222	411150	254	120013	261
572004	155	690192	172	130256	183	140126	198	140566	200	140280	203	140263	205	141383	211	117716	223	411170	254	120014	261
572006	155	690193	172	130258	183	140127	198	140571	200	140506	203	140265	205	141384	211	117717	223	411185	254	120015	261
140246	156	690194	172	130261	183	140181	198	140572	200	140516	203	140272	205	141520	211	117719	223	411230	254	120016	261
140492	156	124461	173	130243	184	140182	198	140573	200	140517	203	140275	205	141521	211	117536	224	411250	254	120017	261
140530	156	544068	173	143245	184	140183	198	140574	200	140528	203	140276	205	141522	211	117812	224	411270	254	120160	261
140590	156	690160	173	143247	184	140184	198	140575	200	140539	203	140546	205	141523	211	146158	224	411275	254	120182	261
551300	157	690161	173	143250	184	140185	198	140576	200	140540	203	140547	205	143100	211	146161	224	411285	254	120183	261
551301	157	690162	173	143251	184	140186	198	140579	200	140549	203	140548	205	143110	211	733120	227	411290	254	120184	261
542214	158	690163	173	143252	184	140191	198	140581	200	140553	203	140090	206	143111	211	735100	227	411292	254	120185	261
542224	158	690164	173	143253	184	140197	198	140582	200	140557	203	140091	206	141333	212	733100	232	411298	254	120186	261
542234	158	690165	173	130204	185	140550	198	140583	200	140558	203	140092	206	141334	212	733101	232	411330	254	120213	261
542254	158	690166	173	130210	185	140551	198	140584	200	140559	203	140117	208	141343	212	733110	232	411350	254	120217	261
542264	158	690167	173	130220	185	140552	198	140585	200	140567	203	140118	208	141344	212	733111	232	411360	254	120640	262
551215	158	690168	173	130638	186	140554	198	140586	200	140568	203	140120	208	141353	212	733112	232	411370	254	120641	262
531217	161	690170	173	130639	186	140555	198	140591	200	140578	203	140123	208	141354	212	733113	232	411380	254	120710	262
645100	161	690210	173	130649	186	140556	198	140592	200	140588	203	140124	208	141363	212	711110	233	411390	254	120711	262
645105	161	690211	173	130601	187	140577	198	140593	200	140200	204	140125	208	141364	212	733210	233	411395	254	120730	262
645310	161	690212	173	130611	187	140321	199	140594	200	140201	204	140128	208	141373	212	710013	234	411400	254	120731	262
645320	161	690501	175	130620	187	140322	199	140595	200	140202	204	140130	208	141374	212	710021	234	411612	254	120611	263
645330	161	690502	175	130282	188	140323	199	140596	200	140203	204	140137	208	120162	213	710022	234	411613	254	120612	263
516407	162	690511	175	130501	188	140325	199	140214	201	140204	204	140138	208	124468	213	711200	236	411615	254	120615	263
645600	162	690512	175	130511	188	140326	199	140215	201	140205	204	140140	208	141011	213	711205	236	411632	254	120616	263
645603	162	690521	175	130301	189	140328	199	140219	201	140221	204	140142	208	141012	213	117539	237	411633	254	412234	264
645606	162	690522	175	130310	189	140382	199	140227	201	140222	204	140143	208	141020	213	716043	237	411635	254	412244	264
645610	162	690531	175	130311	189	140383	199	140241	201	140223	204	140147	208	121008	215	716051	237	143210	255	412254	264
645900	163	690532	175	130312	189	140131	200	140242	201	140224	204	140148	208	121241	215	716200	237	117540	256	412264	264
645903	163	690541	175	130321	189	140132	200	140243	201	140225	204	140527	208	121242	215	710056	239	117542	256	412274	264
645906	163	690401	176	130322	189	140133	200	140510	201	140226	204	140580	208	121251	215	710066	239	117546	256	412294	264
645910	163	690411	176	130330	189	140134	200	140514	201	140231	204	117543	210	121252	215	710076	239	117550	256	413223	264
143324	164	690421	177	130331	189	140135	200	140515	201	140232	204	117544	210	140255	216	710086	239	117552	256	413243	264
143325	164	690422	177	130101	190	140136	200	140519	201	140233	204	117563	210	140256	216	710098	239	117553	256	413253	264
542134	164	690301	178	130111	190	140141	200	140541	201	140234	204	117564	210	160000	216	716100	239	117555	256	414234	265
542135	164	690302	178	130119	190	140151	200	140542	201	140235	204	120163	210	160001	216	716105	239	117556	256	414244	265
690200	164	690303	178	130340	191	140152	200	140543	201	140236	204	120164	210	160002	216	716106	239	117557	257	414254	265
690201	164	690304	178	130345	191	140153	200	140207	202	140237	204	141402	210	160110	217	733061	239	117558	257	414264	265
645200	167	690305	178	130346	191	140154	200	140208	202	140238	204	141403	210	160111	217	117561	240	117559	257	414274	265
645301	167	690306	178	130630	192	140155	200	140209	202	140281	204	141405	210	160112	217	117566	240	117560	257	414284	265
645410	169	690311	178	130631	192	140156	200	140211	202	140282	204	141406	210	160413	217	117567	240	411460	257	414294	265
645411	169	690312	178	130650	192	140171	200	140212	202	140283	204	141407	210	160414	217	117568	240	411465	257	416242	265
541054	171	690313	178	130651	192	140172	200	140218	202	140284	204	141408	210	160415	217	117570	240	411490	257	416252	265
544060	171	690314	178	130652	192	140173	200	140220	202	140285	204	141413	210	160240	218	711100	240	411495	257	416282	265
544067	171	690315	178	130656	192	140174	200	140228	202	140286	204	141415	210	160241	218	711206	240	411682	257	416292	265
690100	171	690316	178	130103	193	140175	200	140229	202	140501	204	141423	210	160242	218	716101	240	411685	257	120210	266
690102	171	690321	179	130104	193	140176	200	140244	202	140502	204	141424	210	160243	218	716102	240	120114	258	120212	266
690103	171	690322	179	130105	193	140301	200	140245	202	140503	204	141425	210	160244	218	450104	242	120115	258	120214	266
690104	171	690323	179	130106	193	140302	200	140507	202	140504	204	141426	210	160250	218	450122	242	120134	258	120215	266
690105	171	690324	179	130113	193	140303	200	140508	202	140505	204	141427	210	160251	218	710200	242	120135	258	120220	266
690106	171	690325	179	130114	193	140304	200	140509	202	140521	204	141428	210	160252	218	720055	244	120110	259	120230	266
690107	171	690326	179	130115	193	140305	200	140511	202	140522	204	141223	211	160233	219	720056	244	120111	259	120231	266
690108	171	690331	179	130116	193	140306	200	140512	202	140523	204	141225	211	160234	219	720065	244</				

CÓDIGO	PÁGINA	CÓDIGO	PÁGINA	CÓDIGO	PÁGINA	CÓDIGO	PÁGINA	CÓDIGO	PÁGINA	CÓDIGO	PÁGINA	CÓDIGO	PÁGINA	CÓDIGO	PÁGINA	CÓDIGO	PÁGINA	CÓDIGO	PÁGINA		
118610	267	145395	279	142175	280	145126	285	123021	290	125325	290	124341	292	354196	294	314096	299	128305	303	126335	308
118630	267	145396	279	142176	280	145127	285	123022	290	126020	290	124342	292	122401	295	314097	299	128306	303	126336	308
118640	267	142020	280	142177	280	145128	285	123023	290	126021	290	124343	292	122402	295	314098	299	128308	303	180105	309
118641	267	142021	280	142178	280	145147	285	123024	290	126022	290	124345	292	122403	295	314107	299	128311	303	183105	309
118710	267	142022	280	143202	281	145150	285	123025	290	126023	290	124346	292	122405	295	314108	299	128312	303	183106	309
146514	267	142023	280	145017	281	145205	285	123302	290	126024	290	124347	292	122406	295	314115	299	128313	303	183112	309
119050	268	142024	280	145018	281	145207	285	123303	290	126025	290	124348	292	123361	295	332203	299	128315	303	183113	309
119510	268	142025	280	145021	281	145212	285	123305	290	126302	290	124350	292	123371	295	332400	299	128316	303	184104	309
119530	268	142026	280	145022	281	145215	285	123306	290	126303	290	124351	292	123401	295	322310	300	128318	303	184106	309
119111	269	142027	280	145025	281	145231	285	123307	290	126305	290	124352	292	123402	295	322320	300	128321	303	184111	309
119131	269	142028	280	145027	281	145240	285	123308	290	126306	290	124354	292	123403	295	322330	300	143230	304	184113	309
119610	269	142040	280	145032	281	145241	285	123312	290	126307	290	124355	292	123405	295	322340	300	143231	304	180115	310
119630	269	142041	280	145033	281	145242	285	123313	290	126308	290	124380	292	123406	295	322450	300	143232	304	180130	310
141421	269	142042	280	145034	281	145243	285	123315	290	126312	290	124381	292	124361	295	322460	300	143235	304	183100	310
119710	270	142043	280	145036	281	145244	285	123316	290	126313	290	124382	292	124371	295	323108	300	143236	304	183103	310
119730	270	142044	280	145124	281	150141	285	123317	290	126315	290	124383	292	124401	295	323208	300	143237	304	183104	310
119010	271	142045	280	145129	281	150311	285	123318	290	126316	290	124385	292	124402	295	323308	300	143241	304	183114	310
119020	271	142046	280	141300	282	145133	286	123320	290	126317	290	124386	292	124403	295	323408	300	143243	304	184100	310
119060	271	142047	280	142524	282	145312	286	123321	290	126318	290	124387	292	124405	295	323508	300	143246	304	184101	310
118100	272	142048	280	142544	282	145313	286	123322	290	126320	290	124388	292	124406	295	323608	300	143248	304	184102	310
118101	272	142060	280	142564	282	145314	286	123323	290	126321	290	124390	292	125401	295	332410	300	128331	306	184150	310
118110	272	142061	280	142574	282	150130	286	123324	290	126322	290	124391	292	125402	295	332420	300	128332	306	146516	311
118111	272	142062	280	142624	282	150131	286	123325	290	126323	290	124392	292	125403	295	332430	300	128334	306	184120	311
118120	272	142063	280	142644	282	150134	286	124020	290	126324	290	124394	292	125405	295	332440	300	128335	306	184121	311
118121	272	142064	280	142664	282	150142	286	124021	290	126325	290	124395	292	125406	295	332450	300	130420	306	184122	311
118130	272	142065	280	143200	282	150143	286	124022	290	123101	291	125340	292	184134	295	332460	300	130421	306	184125	311
118131	272	142066	280	143211	282	150144	286	124023	290	123102	291	125341	292	123455	296	334008	300	130422	306	184126	311
118140	272	142067	280	143212	282	150310	286	124024	290	123103	291	125342	292	124455	296	334050	300	130440	306	184130	311
118141	272	142068	280	143213	282	117726	287	124025	290	123104	291	125343	292	125455	296	334108	300	130441	306	184141	311
118150	272	142070	280	143220	282	141420	287	124302	290	123105	291	125345	292	126455	296	334208	300	130442	306	180100	312
118151	272	142071	280	143222	282	117533	288	124303	290	123106	291	125346	292	353293	296	334308	300	124309	307	180110	312
118411	273	142072	280	145014	282	117534	288	124305	290	124100	291	125351	292	353294	296	334408	300	124319	307	180210	312
118412	273	142073	280	149139	282	117710	288	124306	290	124101	291	123410	293	353296	296	334508	300	124329	307	180222	312
118415	273	142074	280	149144	282	117712	288	124307	290	124102	291	123411	293	123470	297	334608	300	124330	307	180231	312
118450	273	142075	280	149031	282	117713	288	124308	290	124103	291	123412	293	123911	297	117233	301	125309	307	117205	313
118452	273	142076	280	150123	282	117714	288	124312	290	124105	291	123413	293	124465	297	340087	301	125319	307	117220	313
118931	273	142077	280	184162	282	117720	288	124313	290	124106	291	123415	293	124467	297	340089	301	125329	307	117300	313
118932	273	142078	280	184164	282	121300	289	124315	290	122340	292	123416	293	124469	297	353053	301	126309	307	117302	313
118200	275	142120	280	140701	283	121301	289	124316	290	122341	292	124410	293	124470	297	353063	301	126319	307	117308	313
118201	275	142121	280	140702	283	121310	289	124317	290	122342	292	124411	293	124911	297	353070	301	126329	307	117309	313
118210	275	142122	280	140703	283	121311	289	124318	290	122343	292	124412	293	125450	297	353090	301	128336	307	117311	313
118211	275	142123	280	140704	283	121600	289	124320	290	122345	292	124413	293	301150	297	353092	301	128337	307	117420	313
118230	275	142124	280	140705	283	121601	289	124321	290	122346	292	124415	293	301160	297	353093	301	123331	308	117320	314
118231	275	142125	280	140706	283	121610	289	124322	290	123340	292	124416	293	301101	298	353094	301	123332	308	117330	315
118240	275	142126	280	140707	283	121611	289	124323	290	123341	292	124432	293	301102	298	353095	301	124202	308	117520	315
118241	275	142127	280	140708	283	122300	289	124324	290	123342	292	124435	293	301107	298	353096	301	124203	308	511060	316
118270	276	142128	280	140712	283	122301	289	124325	290	123343	292	124436	293	301111	298	354053	301	124205	308	511061	316
118273	276	142140	280	140713	283	122310	289	125020	290	123345	292	123611	294	301117	298	354063	301	124206	308	511062	316
118274	276	142141	280	140714	283	122311	289	125021	290	123346	292	123612	294	301201	298	354070	301	124212	308	511063	316
118275	276	142142	280	140716	283	123300	289	125022	290	123347	292	123613	294	301207	298	354085	301	124213	308	511064	316
118276	276	142143	280	140719	283	123301	289	125023	290	123348	292	123614	294	301211	298	354087	301	124215	308	511065	316
118905	277	142144	280	140721	283	123310	289	125024	290	123350	292	123615	294	301217	298	354089	301	124216	308	511066	316
118907	277	142145	280	140722	283	123311	289	125025	290	123351	292	123616	294	313070	299	354090	301	124220	308	511067	316
118908	277	142146	280	140723	283	124300	289	125302	290	123352	292	124611	294	313090	299	354092	301	124222	308	511068	316
140715	278	142147	280	140724	283	124301	289	125303	290	123354	292	124612	294	313091	299	354093	301	124331	308	511069	316
140720	278	142148	280	140725	283	124310	289	125305	290	123355	292	124613	294	313092	299	354094	301	124332	308	511070	316
140740	278	142160	280	140735	283	124311	289	125306	290	123380	292	124614	294	313093	299	354095	301	124333	3		

<b>A-D</b>			<b>H-K</b>	
ACCESORIOS 4.0	236-240		INFOPOST	90-92
ACCESORIOS DE LA ESTACIÓN DE TRABAJO	97-114		INFOPOST 200	90
ACCESORIOS DE OFICINA	35		INFOPOST 250 INOX	150
ACCESORIOS DOCAFLEX	301		INFOPOST 300	92
ACCESORIOS ESD	157-158		JUEGO 5S	18
ACCESORIOS LEANPOST	164		JUEGO COMUNICACIÓN VISUAL	26
ACCESORIOS MAGNÉTICOS	278-286		JUEGO DE KANBAN	21
ACCESORIOS PARA EL PUESTO DE TRABAJO	87-113		JUEGO DE SEGURIDAD	22
ACCESORIOS PUESTO DE TRABAJO INFORMÁTICO	61		JUEGO EQUIPO AUTÓNOMO	19
ACCESORIOS PUNTO DE LIMPIEZA	127		JUEGO HOSHIN	19
ALFOMBRA ANTIFATIGA	118-120		JUEGO KAIZEN	18
AMORTIGUADOR DE ESQUINAS	216		JUEGO LEAN MANUFACTURING	23
ÁREA DE CREATIVIDAD	42		JUEGO LEAN OFFICE	23
ARMARIO VISUAL 5S	129		JUEGO RESOLUCIÓN DE PROBLEMAS	24
ARMARIO VISUAL 5S INOX	137		JUEGO SMED	19
ARMARIO VISUAL 5S OFICINA	31		JUEGO TPM	24
ASIENTO EN FORMA DE BALÓN	39		JUEGOS DE ENTRENAMIENTO EN GRUPO	19
BANDAS PERSONALIZADAS	211-212		KANBAN	194
BARRERAS	218-220		KIT COMUNICACIÓN VISUAL	26
BOLSAS	302		KIT DESARROLLO SOSTENIBLE	25
BOXCART	191		KIT KANBAN	21
BOXIO	306		KIT PDCA/TPM/SUGERENCIAS	24
BRAZO GIRATORIO PARA LA PANTALLA	35-90-236		KIT PROYECTO	20
BRAZO PIVOTANTE	236		KIT RESOLUCIÓN DE PROBLEMAS	25
CAJONERA MÓVIL CAJONES	35		KIT SEGURIDAD	22
CARRITO MÓVIL	161		KIT VSM	23
CINTA ADHESIVA PARA SUELOS ESD	156			
CLIPDOC	304		<b>L-M</b>	
COM'DESIGN	288		LEANANDON	245-246
COM'DESIGN MODULABLE	287		LEANDYNAMIC	170-180
COM'DESIGN PRODOC	288		LEANERGO ELECTRICO	33
COM'DESIGN RECEPCIÓN	46		LEANERGO OFFICE	34
COM'DESIGN SEGURIDAD/AMBIENTE	223		LEANFLASH BOXPLAN	192
CONDIPOST 1000	85		LEANFLASH CUMUL	187
CONDIPOST 3000	83		LEANFLASH DYNLOT	191
CONDIPOST 3000 DUO	84		LEANFLASH FIFO	185
CUADERNO DE TARJETAS AUTOCOPIANTES	305		LEANFLASH FIFOFIELD	187
CUADRO PORTA FICHAS	40		LEANFLASH FULZE	190
CUB'INFO	271		LEANFLASH FULZOTTO	190
DATAPOST	309-312		LEANFLASH GESTIME	188
DATAPOST A	309		LEANFLASH LAUNCHER	189
DATAPOST INOX	150		LEANFLASH NIVELL	192
DEFPOST 200	215		LEANFLASH PLANNING	193
DESSERTER PICKING INOX	151		LEANFLASH RAIL	189
DISEÑO DE PUF	43		LEANFLASH SEQUENZ	188
DOCAFLEX DESIGN	297		LEANPOST 100	161
DOCAFLEX MAGNETICO	294		LEANPOST 200 ERGO	167
DOCAFLEX MURAL	298		LEANPOST 300 ERGO	166
DOCAFLEX POR COMPONENTES	299		LEANPOST 300 ERGO	167
DOCAFLEX PUPITRE	300		LEANPOST 400 ERGO	168
DOCAFLEX ROTOR	300		LEANPOST 400 ERGO	169
DOCAPOST 200	313		LEANPOST 400 ERGO	168-169
DOCAPOST 250 INOX	150		LEANPOST 600	162
DOCAPOST 500	315		LEANPOST 650 INOX	137
			LEANPOST 900	163
<b>E-G</b>			MAINTPOST 200A	102
E-ACTIVBOARD	242-243		MAINTPOST 200B MURAL	102
ECOPOST	128		MAINTPOST 250A INOX	138
E-DOCBOARD	234		MAINTPOST 250B INOX	138
E-LEANBOARD	237-238		MAINTPOST 300A MURAL	103
E-PAPERBOARD	244		MAINTPOST 300B MURAL	103
ESCUELA LEAN	27-28		MAINTPOST 350A INOX MURAL	139
ESPACE'INFO	272-274		MAINTPOST 350B INOX	139
ESPUMA PARA ORDENAR	96		MAINTPOST 500	104
E-STATION	234-235		MAINTPOST 600	105
ESTUCHE PARA TABLETA	236		MAINTPOST 6000A	108
EXPOSITORES DE SEGURIDAD	224		MAINTPOST 6000B	108
FICHA AUTOCOPIANTE 5S	305		MAINTPOST 6000C	109
FICHA AUTOCOPIANTE SEGURIDAD	305		MAINTPOST 650 INOX	140
FICHA DE ANOMALÍAS	305		MAINTPOST 6500 INOX	141
FIFO OFFICE	186		MAINTPOST 800A	106
FLEXDOC	294		MAINTPOST 800B	107
GAMMA LEANFLASH	181		MAINTPOST 850 INOX	141
GLASS BOARD	45			

MARCO REPOSICIONABLE	296	QUALIPOST 3200 ERGO	75-76
MEDIAPOST	49	QUALIPOST 3500A INOX	145
MESAS	277	QUALIPOST 3500C INOX	144
MOBIPOST 200	54	QUALIPOST 3500D INOX	146
MOBIPOST 300	54	QUALIPOST 4000	86
MOBIPOST 3000	60	QUALIPOST 4500A	147
MOBIPOST 500	55-57	QUALIPOST 4500B	148
MOBIPOST 550 INOX	133-134	QUALIPOST 500	64
MOBIPOST 600	58	QUALIPOST 600	65-67
MOBIPOST 900	59	QUALIPOST 600 MIRAGE	64
MOBIPOST 950 INOX	134	QUALIPOST 600D	66
MOD'INFO	259-260	QUALIPOST 620 ERGO	71
MOD'INFO DESLIZANTE	263	QUALIPOST 650 INOX	142-143
MOD'INFO MURAL	258	QUALIPOST 650A INOX	142
MOD'INFO PIVOTANTE	262	QUALIPOST 700	69
MOD'INFO VITRINA	266	QUALIPOST 750 INOX	144
MOD'SELF	262	RECIPIENTE ESD	158
MULTIDOC	309-311	RODILLO ADHESIVO	198-199
MULTISPACE	275-276		
<b>N-P</b>		<b>S-Z</b>	
NETPOST 300	122	SECULED	222
NETPOST 400	123	SEÑALIZACIÓN	209-211
NETPOST 450 INOX	136	SEÑALIZACIÓN AÉREA	209
NETPOST 600	124	SEÑALIZACIÓN DE SUELO ESD	156
NETPOST 650 INOX	135	SESA AUDIT	226-227
NETPOST 700	125	SESAHUB	230-233
NETPOST 800	126	SILLA DE OFICINA	38
NETPOST 850 INOX	136	SILLA DE TALLER	116
PANEL DE PRESENTACIÓN	255	SILLA DE TALLER INOX	149
PANEL SEGURIDAD RECEPCIÓN MURAL	224	SILLAS Y ALFOMBRAS ANTIFATIGA ESD	154-155
PANEL TRÍPTICO MAGNÉTICO PARA ESCRITURA	257	SOPORTE DE SOBREMESA	184
PAPERBOARD	250-251	SOPORTE DE VISUALIZACIÓN INOX	150
PICTOGRAMA ADHESIVO PASO	205	SOPORTE FICHA DE SEGURIDAD	224
PICTOGRAMA ESD	156	SOPORTE PARA TABLETA	236
PICTOGRAMA MURAL ADHESIVO	208	SOPORTE PEDESTAL PALET	184
PICTOGRAMAS EN EL SUELO Y EN LA PARED	201-206	SUGERENCIAS DE MEJORA	305
PIE TRÍPTICO	257	TABLETA TÁCTIL	236
PIZARRA DE ESCRITURA	44	TABURETE	117
PLACA DE PUERTA	41	TABURETE DE TALLER INOX	149
PLACA FERROMAGNÉTICA	253	TABURETE TALLER	115
PORTDOC	297	TARJETA KANBAN UNIVERSAL	183
POST.IT ELECTROSTÁTICOS	279	TARJETAS KANBAN UNIVERSAL	183-184
POST.IT MAGNÉTICO	279	TERMINAL SEGURIDAD EXTINTOR	223
PRESSDOC	304	TIP'INFO	224
PRODOC	289-290	TÍTULO MAGNÉTICO	280
PRODOC +	46	TOP'INFO	268-269
PRODOC BROCHURE	306-307	TOP'INFO	268-270
PRODOC DISTRIB	307	TRÍPTICO	257
PRODOC ESTANCO	293	TRISPACE	267
PRODOC ESTUCHE	295	VITRINA DE EXPOSICIÓN	47-48
PRODOC FICHA	303		
PRODOC FOLLETO	307		
PRODOC MULTI	308		
PRODOC REVERSO	296		
PRODOC STICKY	291		
PRODOC WRITER	292		
PROTECCIÓN DEL ALMACENAMIENTO Y DE LA ESTANTERÍA	216		
PROTECCIONES DE ALMACÉN	221		
PROYECTOR LUMINOSO	221		
PUPITRE DE ESCRITURA PARA TALLER	312		
<b>Q-R</b>			
QUALIPOST 200	62		
QUALIPOST 2200 ERGO	73		
QUALIPOST 2200 ERGO	73-74		
QUALIPOST 3000	82		
QUALIPOST 3000A	77		
QUALIPOST 3000B	78		
QUALIPOST 3000C	79		
QUALIPOST 3000D	80		
QUALIPOST 3000E	81		
QUALIPOST 300A	63		
QUALIPOST 300C	63		
QUALIPOST 3200 ERGO	75		



# ZOOM en la INNOVACIÓN



## INDUSTRIA 4.0

Pantallas digitales conectadas - Gestión visual digital



## ERGONOMÍA

Puestos de trabajo - Carros eléctricos



## Pedido on-line :

¿Necesitan consejos, documentación o un presupuesto?

¿Tienen un proyecto?

**+34 932 319 400**

Para el seguimiento del pedido, el seguimiento de la entrega o los plazos :

**+34 932 319 400**

Por E-mail :

**info@sesa-systems.es**

**www.sesa-systems.es** ou **sesa-systems-digital.com**



## Encuétranos :

[www.sesa-systems.es](http://www.sesa-systems.es)

**SESA SYSTEMS BCN QUALITES**

Costa Brava 25-29, 1-6,  
E-08030 Barcelona,  
España

